



TRIBUNALE ORDINARIO DI FERMO
Cancelleria Esecuzioni Immobiliari

Procedura Esecutiva R.G.E. n° 14/2023

Promossa da

Banco Marchigiano Credito Cooperativo Italiano

Contro

DATO OSCURATO

Giudice Esecutore

Dott.ssa Milena Palmisano

Esperto Estimatore Nominato

Geom. Patrizio Giorgetti

“ALLEGATO I”
RILIEVO FOTOGRAFICO

Porto San Giorgio li 21.09.2023

Il C.T.U.
Geom. Patrizio Giorgetti

- 1 -



Foto n° 1 - Prospetti Sud ed Ovest



Foto n° 2 - Prospetti Sud ed Est



Foto n° 3 - Ingresso Piano Terra - Sub 7



Foto n° 4 - Scala interna di collegamento Piani Terra e Primo - Sub 7



Foto n° 5 - Disimpegno Piano Primo - Sub 7



Foto n° 6 - Ripostiglio sul vano scala - Sub 7



Foto n° 7 - Cucina / Pranzo - Sub 7



Foto n° 8 - Bagno zona giorno - Sub 7

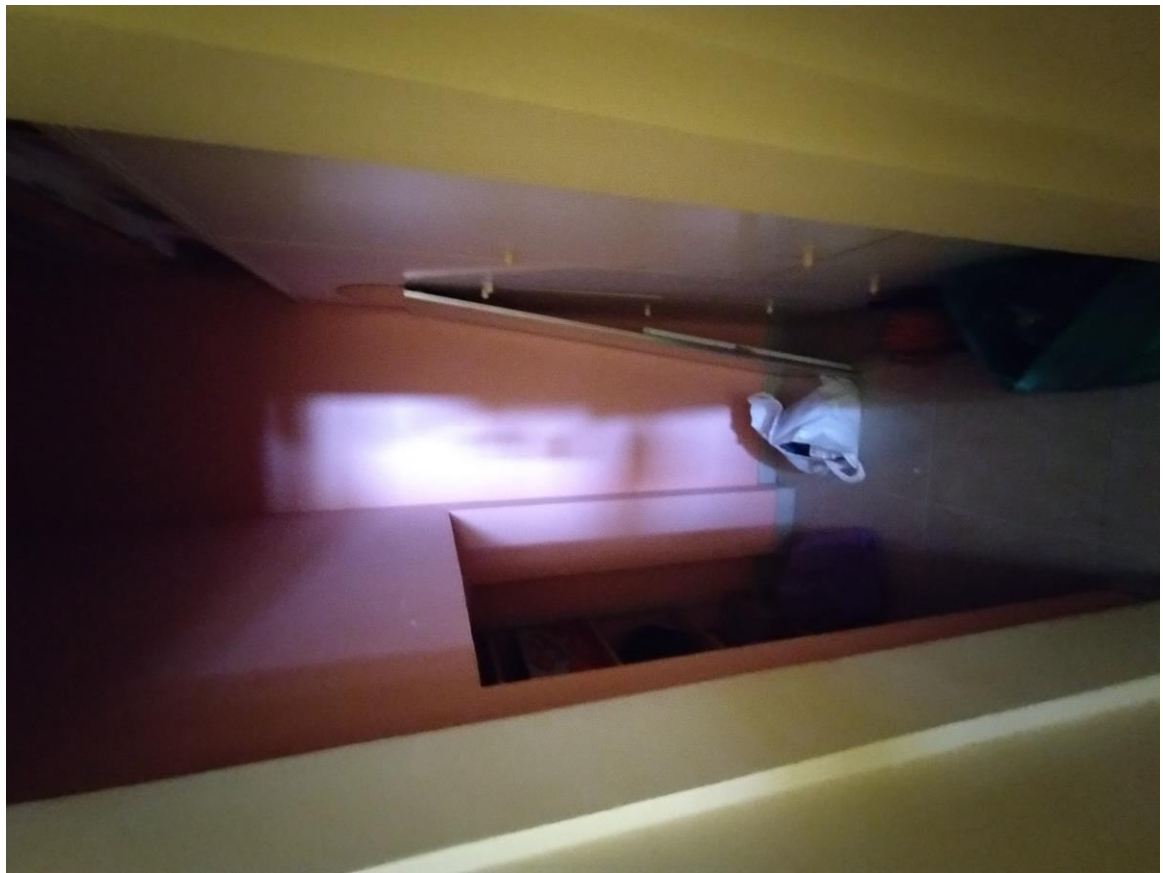

Foto n° 9 - Bagno zona notte - Sub 7



Foto n° 10 - Camera 1 - Sub 7



Foto n° 11 - Camera 2 - Sub 7



Foto n° 12 - Camera 3 - Sub 7



Foto n° 13 - Terrazzo - Sub 7



Foto n° 14 - Cantina Piano Terra - Sub 7



Foto n° 15 - Ripostiglio sotto scala Piano Terra - Sub 7



Foto n° 16 - Cantina Piano Terra (sotto terrazzo) - Sub 7



Foto n° 17 - Negozio Piano Terra - Sub 8



Foto n° 18 - Frustolo di Terreno Part.IIIa 323



Porto San Giorgio li 21.09.2023

**Il C.T.U.
Geom. Patrizio Giorgetti**

- 10 -

