

**Agenzia del Territorio  
CATASTO FABBRICATI  
Ufficio Provinciale di  
Terni**

Dichiarazione protocollo n. TR0090439 del 24/06/2009	
Planimetria di u.i.u. in Comune di Terni	
Via Dei Pressio Colonnese civ. SNC	
Identificativi Catastali:	Compilata da: Chiaffitelli Canio
Sezione:	Iscritto all'albo: Architetti
Foglio: 129	Prov. Potenza N. 660
Particella: 595	
Subalterno: 2	

Scheda n. 1      Scala 1:200

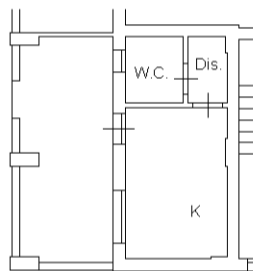

**PIANO TERRA**  
h=2.70 m



intaur 01

Catasto dei Fabbricati - Situazione al 31/08/2021 - Comune di TERNI (L.117) - < Foglio: 129 - Particella: 595 - Subalterno: 2 >  
STRADA SANTA MARIA MADDALENA SNC piano: T interno: 1;

**Agenzia del Territorio  
CATASTO FABBRICATI  
Ufficio Provinciale di  
Terni**

Dichiarazione protocollo n. TR0090439 del 24/06/2009	
Planimetria di u.i.u. in Comune di Terni	
Via Dei Pressio Colonnese civ. SNC	
Identificativi Catastali:	Compilata da: Chiaffitelli Canio
Sezione:	Iscritto all'albo: Architetti
Foglio: 129	Prov. Potenza N. 660
Particella: 595	
Subalterno: 3	

Scheda n. 1 Scala 1:200

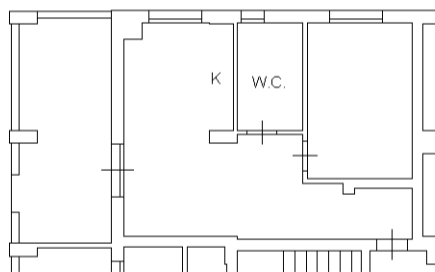

**PIANO TERRA**  
h=2.70 m



inbau 01

Catasto dei Fabbricati - Situazione al 31/08/2021 - Comune di TERNI (L.117) - < Foglio: 129 - Particella: 595 - Subalterno: 3 >  
STRADA SANTA MARIA MADDALENA SNC piano: T interno: 2;

**Agenzia del Territorio  
CATASTO FABBRICATI  
Ufficio Provinciale di  
Terni**

Dichiarazione protocollo n. TR0090439 del 24/06/2009	
Planimetria di u.i.u. in Comune di Terni	
Via Dei Pressio Colonnese civ. SNC	
Identificativi Catastali:	Compilata da: Chiaffitelli Canio
Sezione:	Iscritto all'albo: Architetti
Foglio: 129	Prov. Potenza N. 660
Particella: 595	
Subalterno: 6	

Scheda n. 1      Scala 1:200

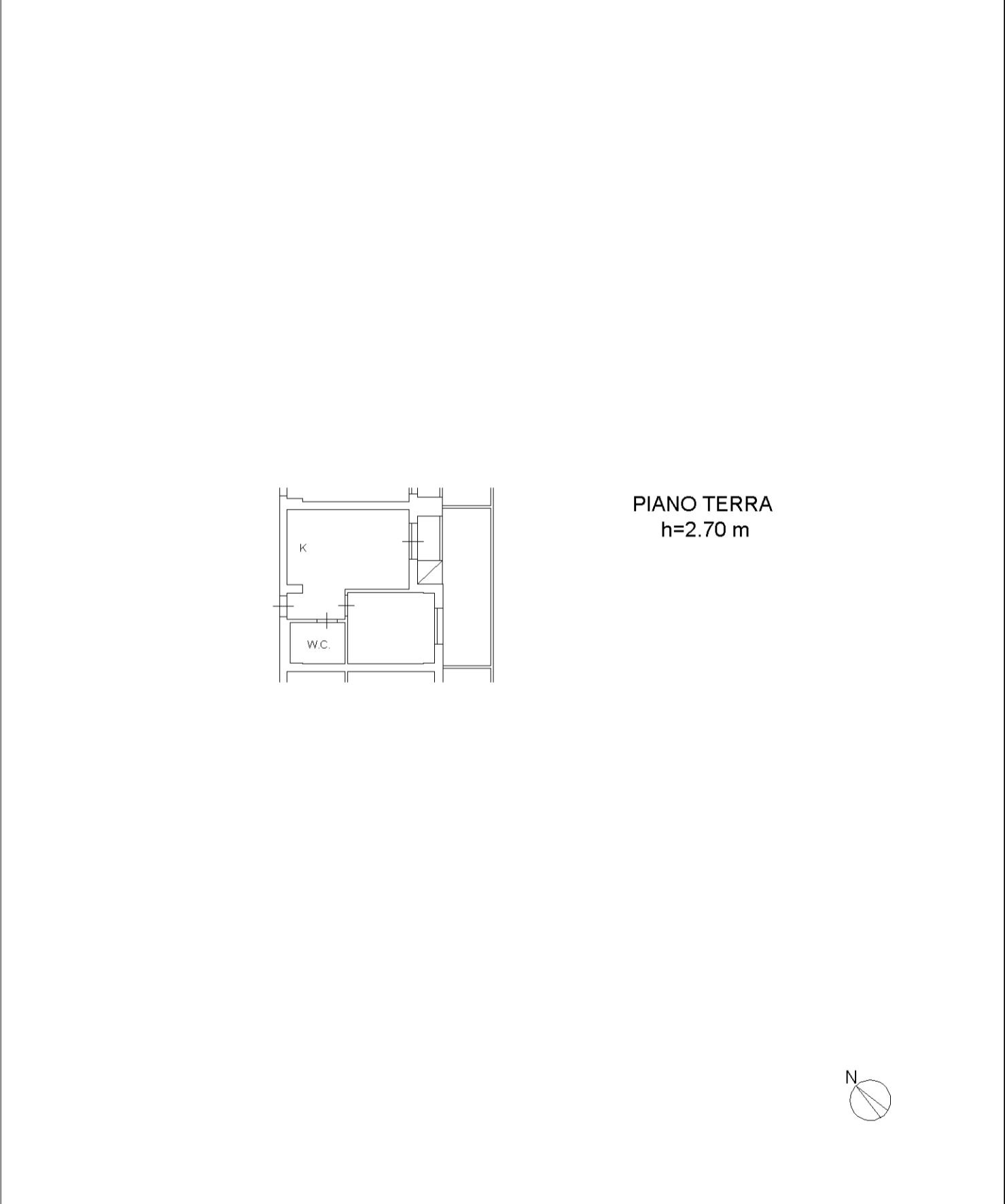

intaur 01

Catasto dei Fabbricati - Situazione al 31/08/2021 - Comune di TERNI (L.117) - < Foglio: 129 - Particella: 595 - Subalterno: 6 >  
STRADA SANTA MARIA MADDALENA SNC piano: T interno: 5;

**Agenzia del Territorio  
CATASTO FABBRICATI  
Ufficio Provinciale di  
Terni**

Dichiarazione protocollo n. TR0090439 del 24/06/2009	
Planimetria di u.i.u. in Comune di Terni	
Via Dei Pressio Colonnese civ. SNC	
Identificativi Catastali:	Compilata da: Chiaffitelli Canio
Sezione:	Iscritto all'albo: Architetti
Foglio: 129	Prov. Potenza N. 660
Particella: 595	
Subalterno: 9	

Scheda n. 1      Scala 1:200

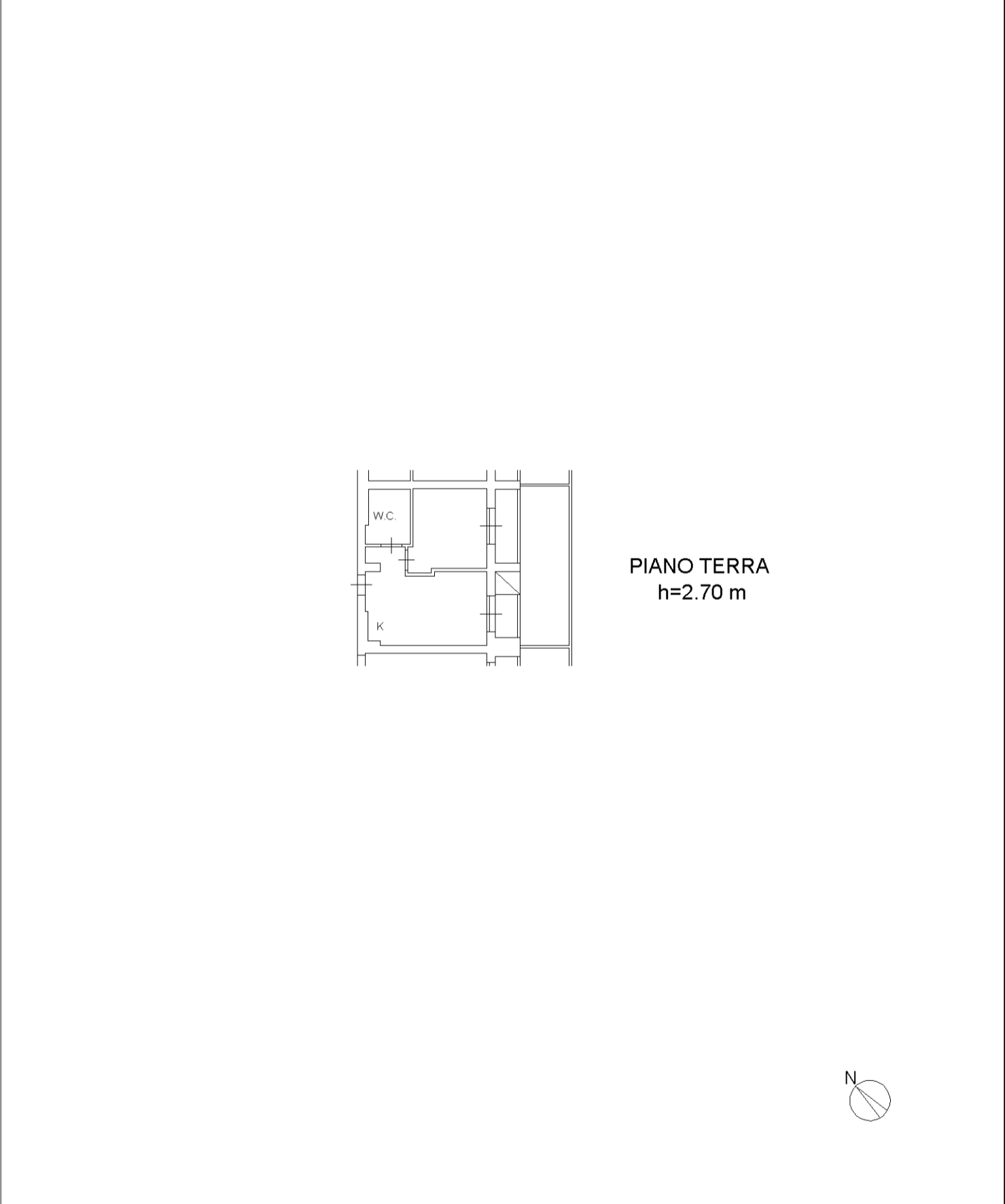

intaur 01

Catasto dei Fabbricati - Situazione al 31/08/2021 - Comune di TERNI (L.117) - < Foglio: 129 - Particella: 595 - Subalterno: 9 >  
STRADA SANTA MARIA MADDALENA SNC piano: T interno: 8;

**Agenzia del Territorio  
CATASTO FABBRICATI  
Ufficio Provinciale di  
Terni**

Dichiarazione protocollo n. TR0090439 del 24/06/2009	
Planimetria di u.i.u. in Comune di Terni	
Via Dei Pressio Colonnese civ. SNC	
Identificativi Catastali:	Compilata da: Chiaffitelli Canio
Sezione:	Iscritto all'albo: Architetti
Foglio: 129	Prov. Potenza N. 660
Particella: 595	
Subalterno: 10	

Scheda n. 1      Scala 1:200

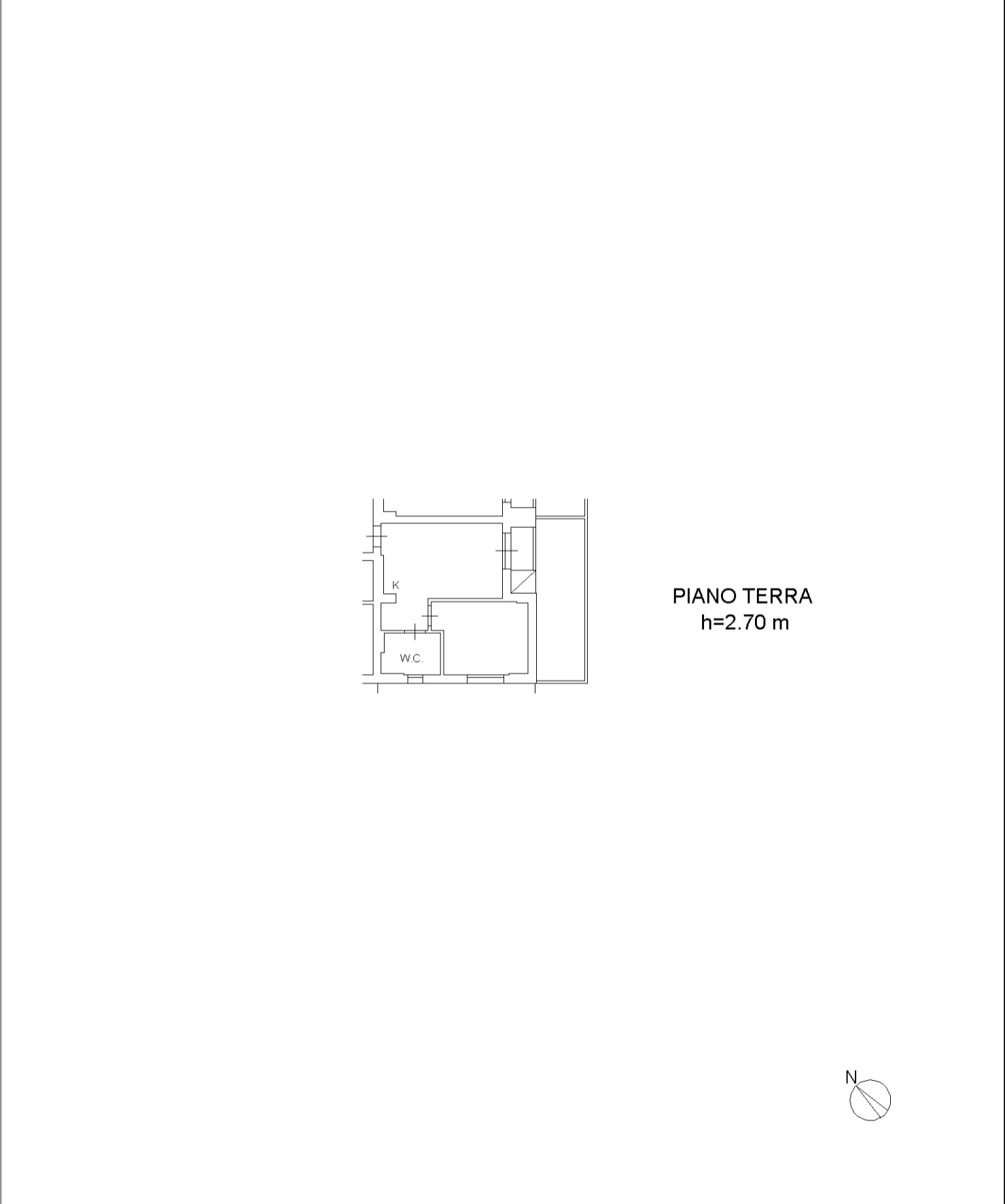

mapa 01

Catasto dei Fabbricati - Situazione al 31/08/2021 - Comune di TERNI (L.117) - < Foglio: 129 - Particella: 595 - Subalterno: 10 >  
STRADA SANTA MARIA MADDALENA SNC piano: T interno: 9;

**Agenzia del Territorio  
CATASTO FABBRICATI  
Ufficio Provinciale di  
Terni**

Dichiarazione protocollo n. TR0090439 del 24/06/2009	
Planimetria di u.i.u. in Comune di Terni	
Via Dei Pressio Colonnese civ. SNC	
Identificativi Catastali:	Compilata da: Chiaffitelli Canio
Sezione:	Iscritto all'albo: Architetti
Foglio: 129	Prov. Potenza N. 660
Particella: 595	
Subalterno: 11	

Scheda n. 1      Scala 1:200

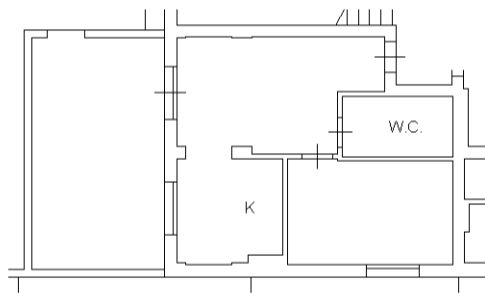

**PIANO TERRA**  
h=2.70 m



mapa 01

Catasto dei Fabbricati - Situazione al 31/08/2021 - Comune di TERNI (L.117) - < Foglio: 129 - Particella: 595 - Subalterno: 11 >  
STRADA SANTA MARIA MADDALENA SNC piano: T interno: 10;

**Agenzia del Territorio  
CATASTO FABBRICATI  
Ufficio Provinciale di  
Terni**

Dichiarazione protocollo n. TR0090439 del 24/06/2009	
Planimetria di u.i.u. in Comune di Terni	
Via Dei Pressio Colonnese civ. SNC	
Identificativi Catastali:	Compilata da: Chiaffitelli Canio
Sezione:	Iscritto all'albo: Architetti
Foglio: 129	Prov. Potenza N. 660
Particella: 595	
Subalterno: 12	

Scheda n. 1      Scala 1:200

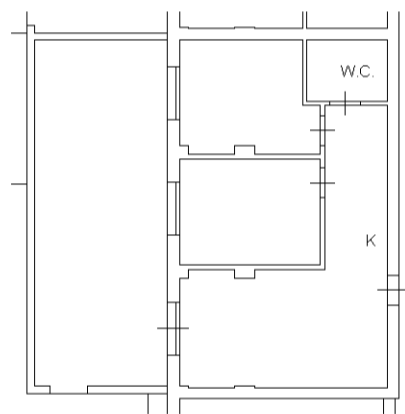

PIANO TERRA  
h=2.70 m



mapa 01

Catasto dei Fabbricati - Situazione al 31/08/2021 - Comune di TERNI (L.117) - < Foglio: 129 - Particella: 595 - Subalterno: 12 >  
STRADA SANTA MARIA MADDALENA SNC piano: T interno: 11;

**Agenzia del Territorio  
CATASTO FABBRICATI  
Ufficio Provinciale di  
Terni**

Dichiarazione protocollo n. TR0090439 del 24/06/2009	
Planimetria di u.i.u. in Comune di Terni	
Via Dei Pressio Colonnese civ. SNC	
Identificativi Catastali:	Compilata da: Chiaffitelli Canio
Sezione:	Iscritto all'albo: Architetti
Foglio: 129	Prov. Potenza N. 660
Particella: 595	
Subalterno: 13	

Scheda n. 1      Scala 1:200

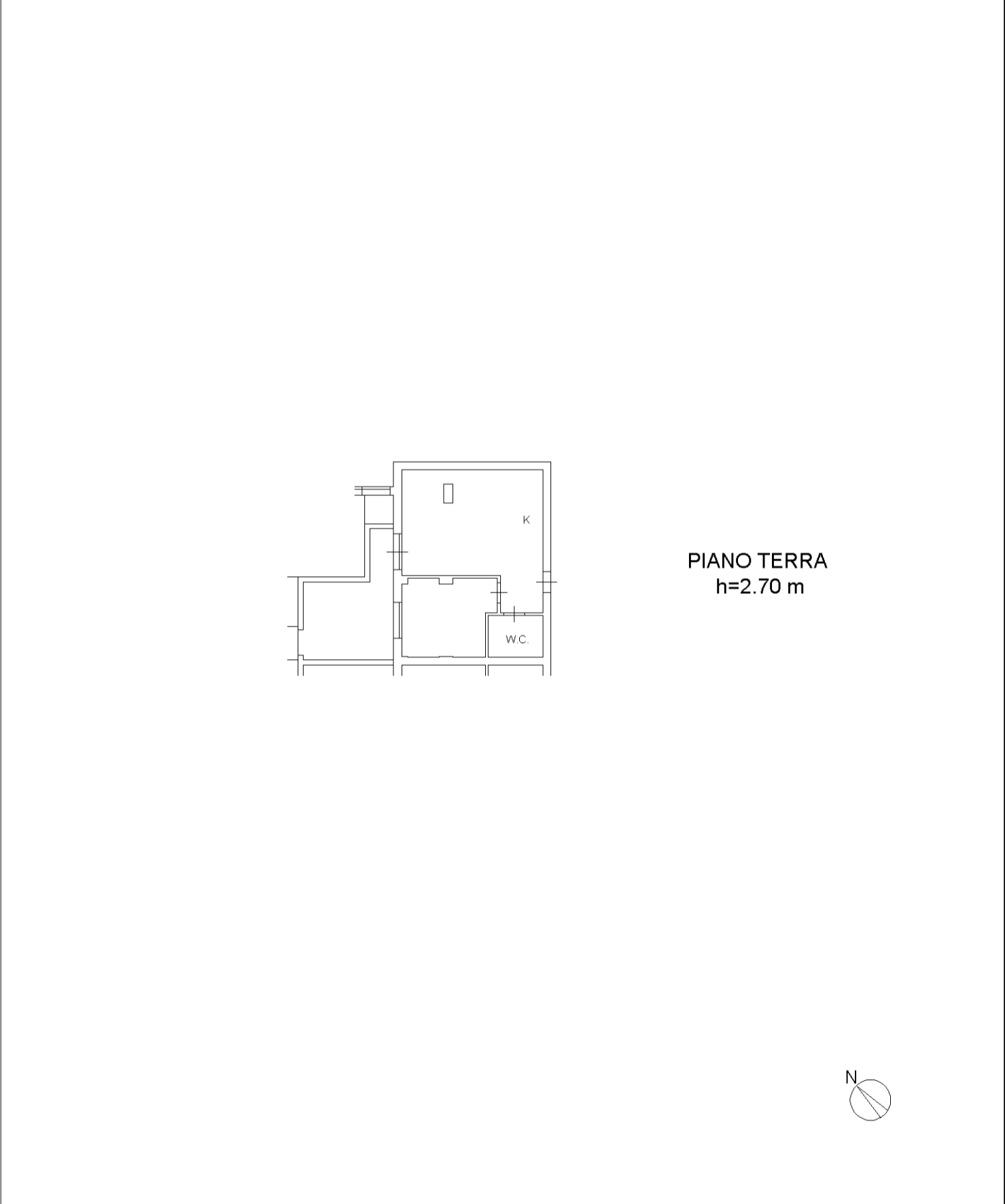

mapa 01

Catasto dei Fabbricati - Situazione al 31/08/2021 - Comune di TERNI (L.117) - < Foglio: 129 - Particella: 595 - Subalterno: 13 >  
STRADA SANTA MARIA MADDALENA SNC piano: T interno: 12;



**Agenzia del Territorio  
CATASTO FABBRICATI  
Ufficio Provinciale di  
Terni**

Dichiarazione protocollo n. TR0090439 del 24/06/2009	
Planimetria di u.i.u. in Comune di Terni	
Via Dei Pressio Colonnese civ. SNC	
Identificativi Catastali:	Compilata da: Chiaffitelli Canio
Sezione:	Iscritto all'albo: Architetti
Foglio: 129	Prov. Potenza N. 660
Particella: 595	
Subalterno: 14	

Scheda n. 1      Scala 1:200

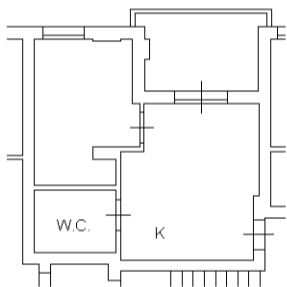

PIANO PRIMO  
h=2.70 m



inbau 01

Catasto dei Fabbricati - Situazione al 31/08/2021 - Comune di TERNI (L.117) - < Foglio: 129 - Particella: 595 - Subalterno: 14 >  
STRADA SANTA MARIA MADDALENA SNC piano: 1 interno: 13;

**Agenzia del Territorio  
CATASTO FABBRICATI  
Ufficio Provinciale di  
Terni**

Dichiarazione protocollo n. TR0090439 del 24/06/2009	
Planimetria di u.i.u. in Comune di Terni	
Via Dei Pressio Colonnese civ. SNC	
Identificativi Catastali:	Compilata da: Chiaffitelli Canio
Sezione:	Iscritto all'albo: Architetti
Foglio: 129	Prov. Potenza N. 660
Particella: 595	
Subalterno: 15	

Scheda n. 1      Scala 1:200

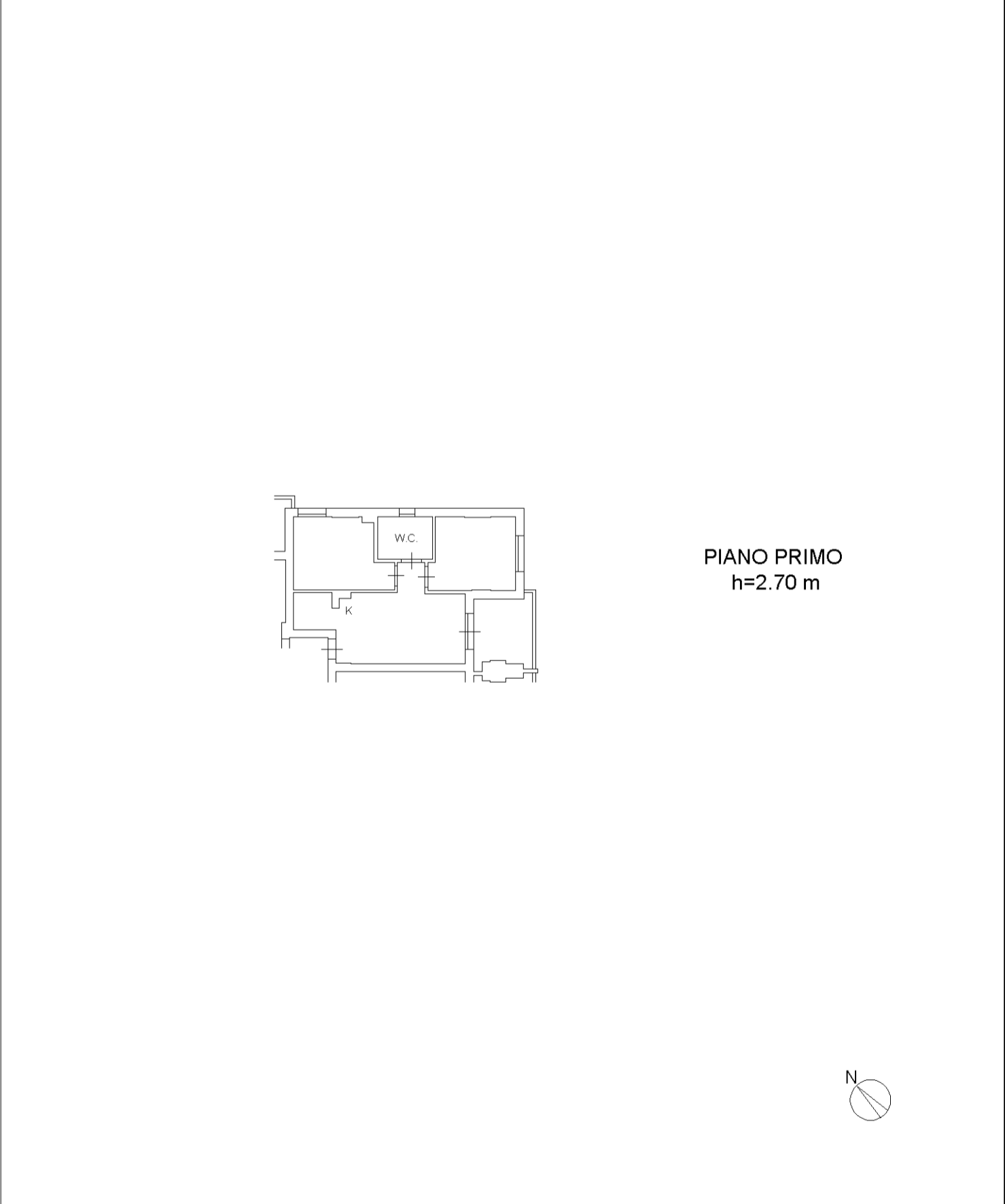

intaur 01

Catasto dei Fabbricati - Situazione al 31/08/2021 - Comune di TERNI (L.117) - < Foglio: 129 - Particella: 595 - Subalterno: 15 >  
STRADA SANTA MARIA MADDALENA SNC piano: 1 interno: 14;

**Agenzia del Territorio  
CATASTO FABBRICATI  
Ufficio Provinciale di  
Terni**

Dichiarazione protocollo n. TR0090439 del 24/06/2009	
Planimetria di u.i.u. in Comune di Terni	
Via Dei Pressio Colonnese civ. SNC	
Identificativi Catastali:	Compilata da: Chiaffitelli Canio
Sezione:	Iscritto all'albo: Architetti
Foglio: 129	Prov. Potenza N. 660
Particella: 595	
Subalterno: 16	

Scheda n. 1      Scala 1:200

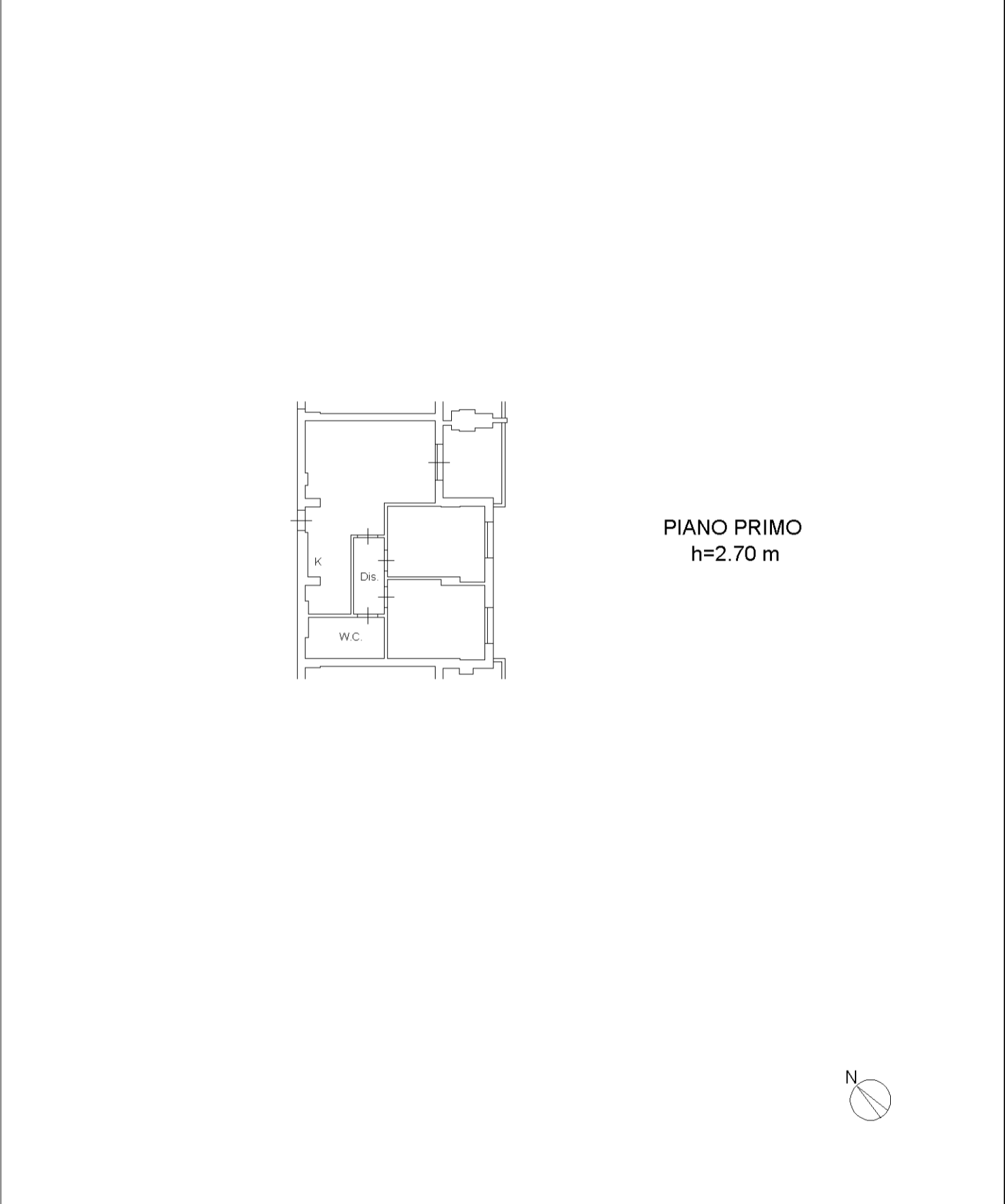

PIANO PRIMO  
h=2.70 m



mapa 01

Catasto dei Fabbricati - Situazione al 31/08/2021 - Comune di TERNI (L.117) - < Foglio: 129 - Particella: 595 - Subalterno: 16 >  
STRADA SANTA MARIA MADDALENA SNC piano: 1 interno: 15;

**Agenzia del Territorio  
CATASTO FABBRICATI  
Ufficio Provinciale di  
Terni**

Dichiarazione protocollo n. TR0090439 del 24/06/2009	
Planimetria di u.i.u. in Comune di Terni	
Via Dei Pressio Colonnese civ. SNC	
Identificativi Catastali:	Compilata da: Chiaffitelli Canio
Sezione:	Iscritto all'albo: Architetti
Foglio: 129	Prov. Potenza N. 660
Particella: 595	
Subalterno: 17	

Scheda n. 1      Scala 1:200

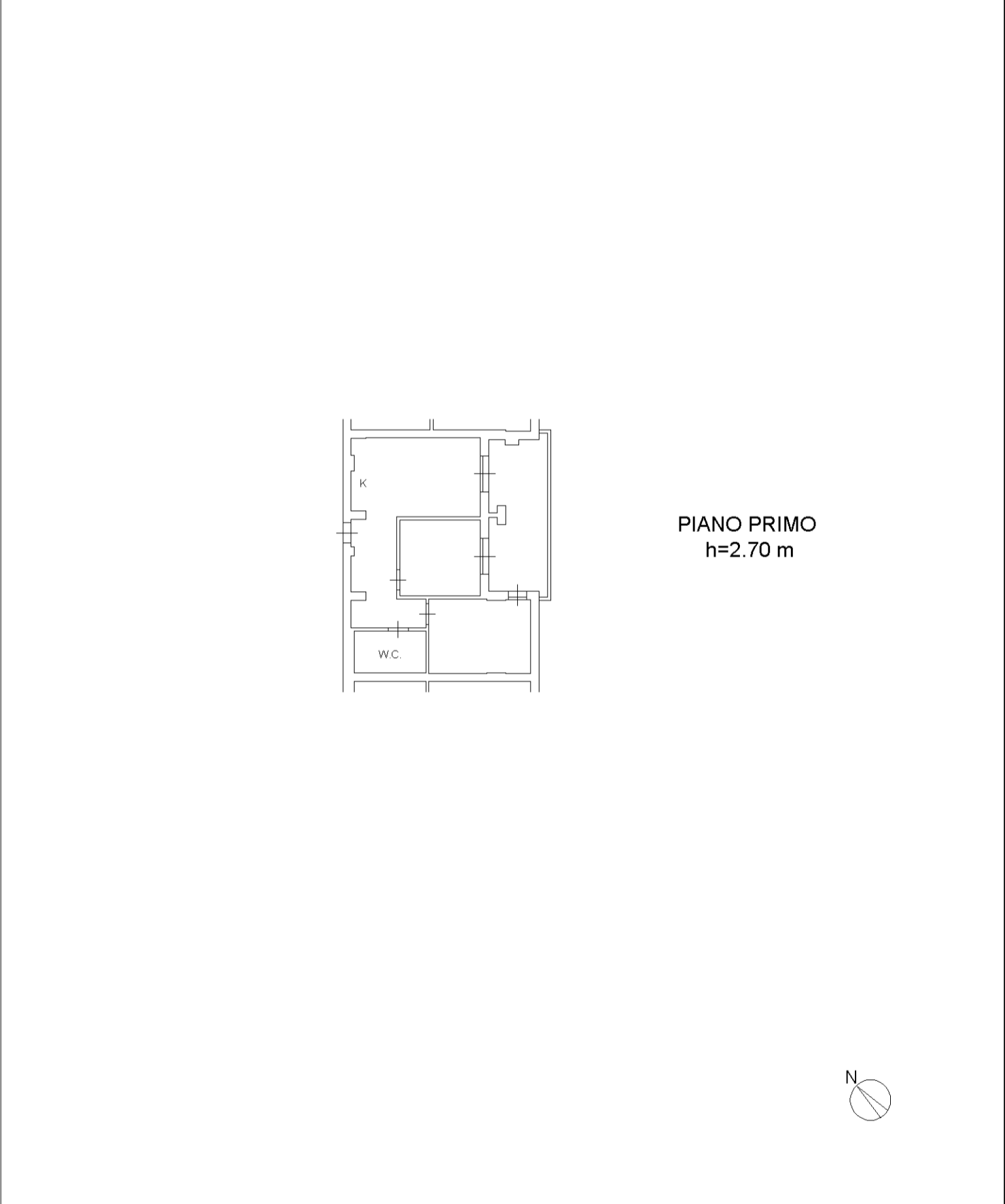

mapa 01

Catasto dei Fabbricati - Situazione al 31/08/2021 - Comune di TERNI (L.117) - < Foglio: 129 - Particella: 595 - Subalterno: 17 >  
STRADA SANTA MARIA MADDALENA SNC piano: 1 interno: 16;

**Agenzia del Territorio  
CATASTO FABBRICATI  
Ufficio Provinciale di  
Terni**

Dichiarazione protocollo n. TR0090439 del 24/06/2009	
Planimetria di u.i.u. in Comune di Terni	
Via Dei Pressio Colonnese civ. SNC	
Identificativi Catastali:	Compilata da: Chiaffitelli Canio
Sezione:	Iscritto all'albo: Architetti
Foglio: 129	Prov. Potenza N. 660
Particella: 595	
Subalterno: 21	

Scheda n. 1      Scala 1:200

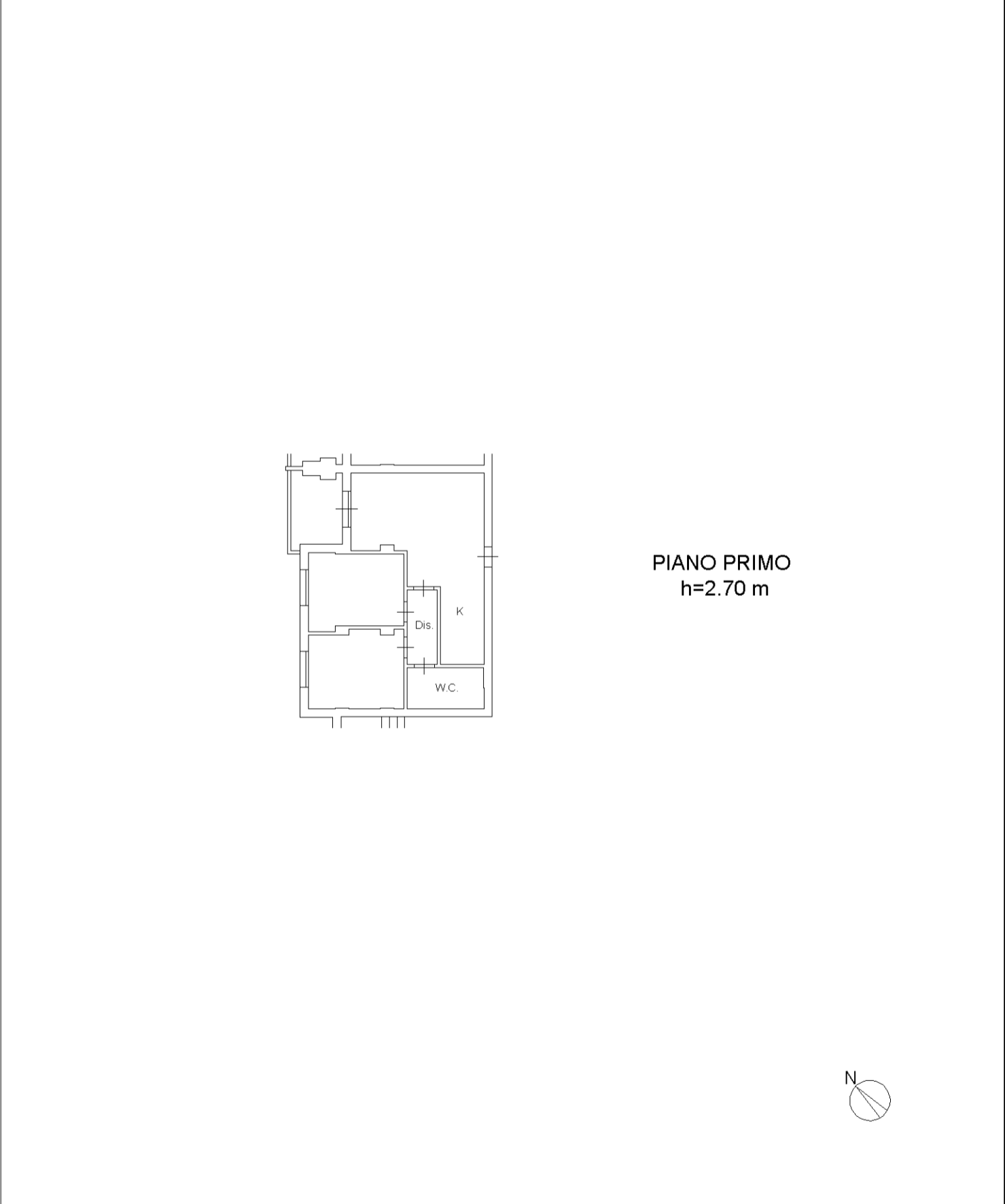

PIANO PRIMO  
h=2.70 m



intaur 01

Catasto dei Fabbricati - Situazione al 31/08/2021 - Comune di TERNI (L.117) - < Foglio: 129 - Particella: 595 - Subalterno: 21 >  
STRADA SANTA MARIA MADDALENA SNC piano: 1 interno: 20;

**Agenzia del Territorio  
CATASTO FABBRICATI  
Ufficio Provinciale di  
Terni**

Dichiarazione protocollo n. TR0090439 del 24/06/2009	
Planimetria di u.i.u. in Comune di Terni	
Via Dei Pressio Colonnese civ. SNC	
Identificativi Catastali:	Compilata da: Chiaffitelli Canio
Sezione:	Iscritto all'albo: Architetti
Foglio: 129	Prov. Potenza N. 660
Particella: 595	
Subalterno: 22	

Scheda n. 1      Scala 1:200

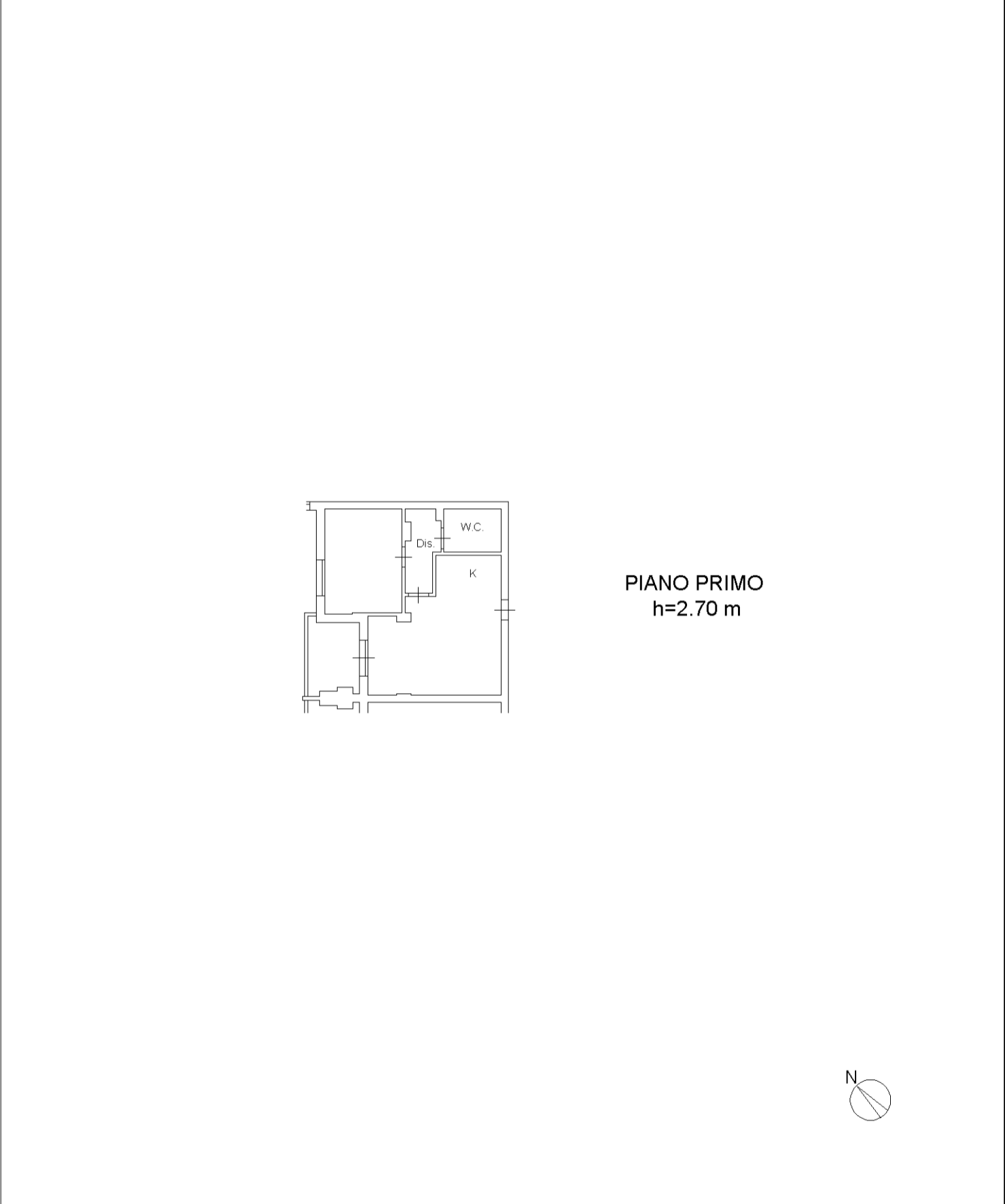

intaur 01

Catasto dei Fabbricati - Situazione al 31/08/2021 - Comune di TERNI (L.117) - < Foglio: 129 - Particella: 595 - Subalterno: 22 >  
STRADA SANTA MARIA MADDALENA SNC piano: 1 interno: 21;

**Agenzia del Territorio  
CATASTO FABBRICATI  
Ufficio Provinciale di  
Terni**

Dichiarazione protocollo n. TR0090439 del 24/06/2009	
Planimetria di u.i.u. in Comune di Terni	
Via Dei Pressio Colonnese civ. SNC	
Identificativi Catastali:	Compilata da: Chiaffitelli Canio
Sezione:	Iscritto all'albo: Architetti
Foglio: 129	Prov. Potenza N. 660
Particella: 595	
Subalterno: 23	

Scheda n. 1      Scala 1:200

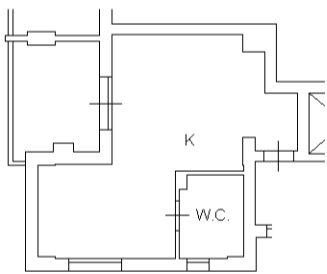

**PIANO PRIMO**  
h=2.70 m



intaur 01

Catasto dei Fabbricati - Situazione al 31/08/2021 - Comune di TERNI (L.117) - < Foglio: 129 - Particella: 595 - Subalterno: 23 >  
STRADA SANTA MARIA MADDALENA SNC piano: 1 interno: 22;

**Agenzia del Territorio  
CATASTO FABBRICATI  
Ufficio Provinciale di  
Terni**

Dichiarazione protocollo n. TR0090439 del 24/06/2009	
Planimetria di u.i.u. in Comune di Terni	
Via Dei Pressio Colonnese civ. SNC	
Identificativi Catastali:	Compilata da: Chiaffitelli Canio
Sezione:	Iscritto all'albo: Architetti
Foglio: 129	Prov. Potenza N. 660
Particella: 595	
Subalterno: 24	

Scheda n. 1      Scala 1:200

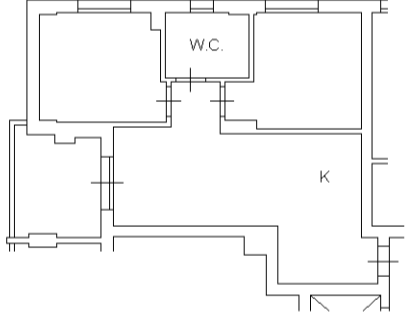

**PIANO PRIMO**  
h=2.70 m



intaur 01

Catasto dei Fabbricati - Situazione al 31/08/2021 - Comune di TERNI (L.117) - < Foglio: 129 - Particella: 595 - Subalterno: 24 >  
STRADA SANTA MARIA MADDALENA SNC piano: 1 interno: 23;



**Agenzia del Territorio  
CATASTO FABBRICATI  
Ufficio Provinciale di  
Terni**

Dichiarazione protocollo n. TR0090439 del 24/06/2009	
Planimetria di u.i.u. in Comune di Terni	
Via Dei Pressio Colonnese civ. SNC	
Identificativi Catastali:	Compilata da: Chiaffitelli Canio
Sezione:	Iscritto all'albo: Architetti
Foglio: 129	Prov. Potenza N. 660
Particella: 595	
Subalterno: 25	

Scheda n. 1      Scala 1:200

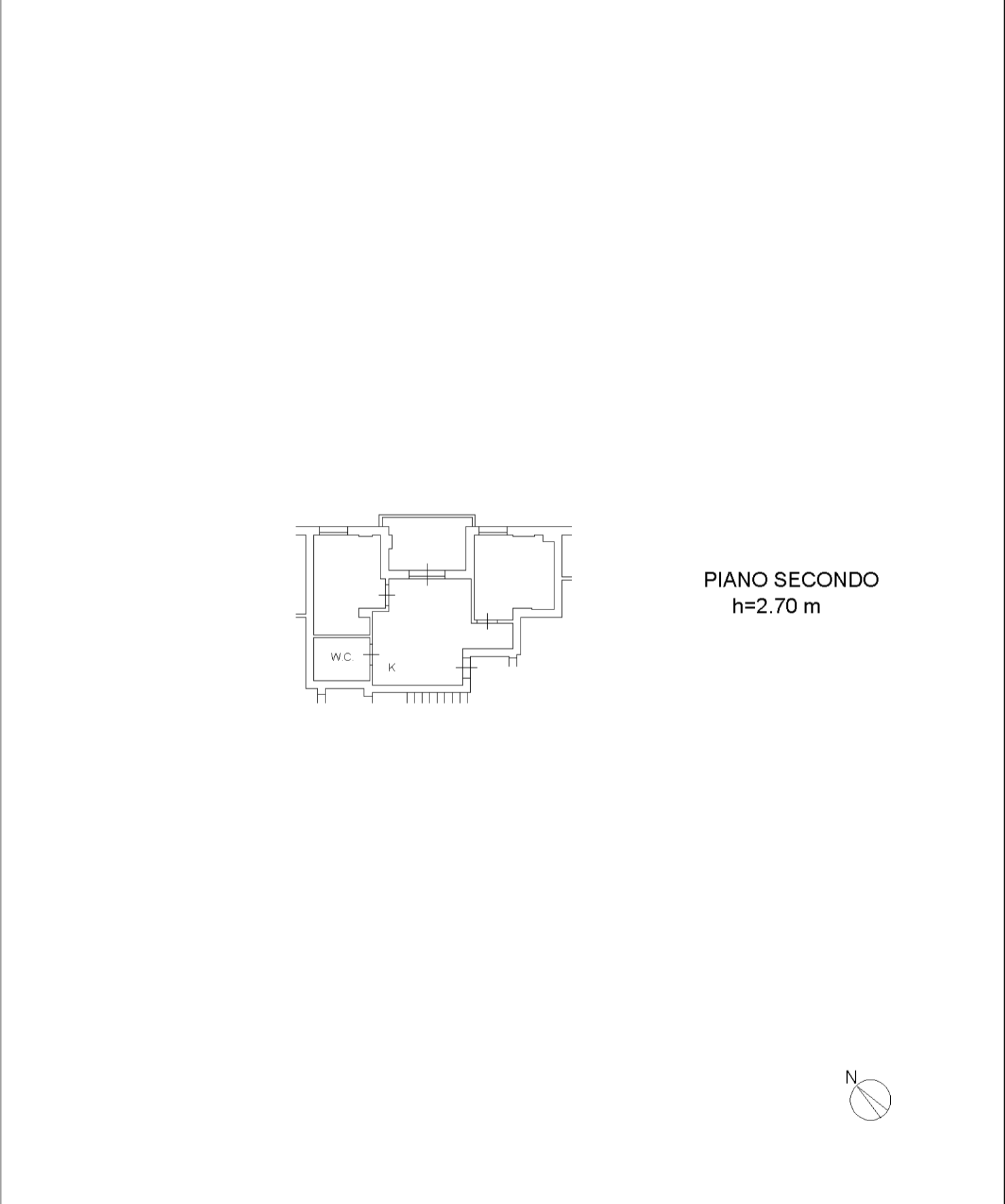

mapa 01

Catasto dei Fabbricati - Situazione al 31/08/2021 - Comune di TERNI (L.117) - < Foglio: 129 - Particella: 595 - Subalterno: 25 >  
STRADA SANTA MARIA MADDALENA SNC piano: 2 interno: 24;

**Agenzia del Territorio  
CATASTO FABBRICATI  
Ufficio Provinciale di  
Terni**

Dichiarazione protocollo n. TR0090439 del 24/06/2009	
Planimetria di u.i.u. in Comune di Terni	
Via Dei Pressio Colonnese civ. SNC	
Identificativi Catastali:	Compilata da: Chiaffitelli Canio
Sezione:	Iscritto all'albo: Architetti
Foglio: 129	Prov. Potenza N. 660
Particella: 595	
Subalterno: 26	

Scheda n. 1      Scala 1:200

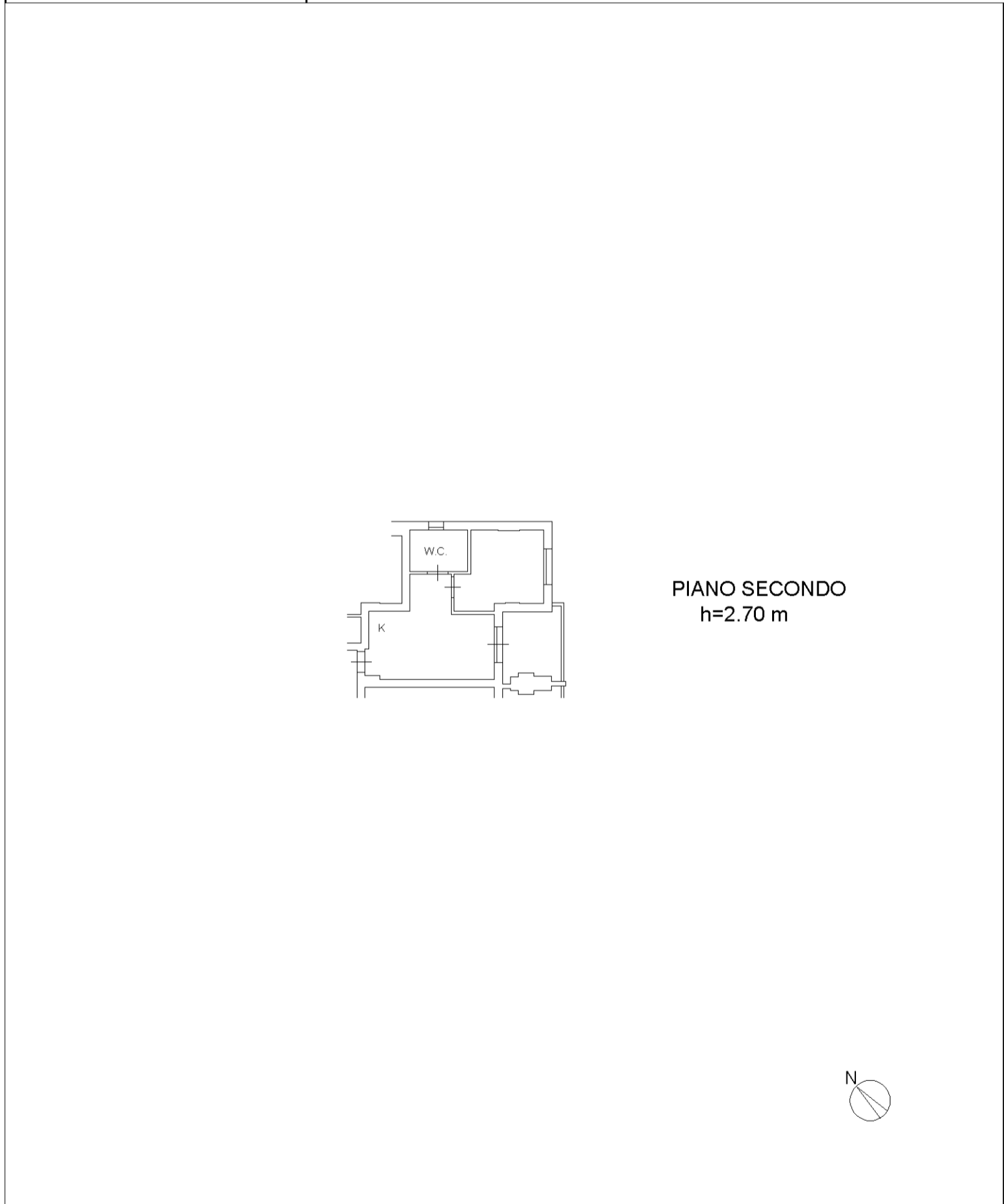

manu 01

Catasto dei Fabbricati - Situazione al 15/02/2022 - Comune di TERNI(L117) - < Foglio 129 - Particella 595 - Subalterno 26 >  
STRADA SANTA MARIA MADDALENA n. SNC Interno 25 Piano 2

**Agenzia del Territorio  
CATASTO FABBRICATI  
Ufficio Provinciale di  
Terni**

Dichiarazione protocollo n. TR0090439 del 24/06/2009	
Planimetria di u.i.u. in Comune di Terni	
Via Dei Pressio Colonnese civ. SNC	
Identificativi Catastali:	Compilata da: Chiaffitelli Canio
Sezione:	Iscritto all'albo: Architetti
Foglio: 129	Prov. Potenza N. 660
Particella: 595	
Subalterno: 27	

Scheda n. 1      Scala 1:200

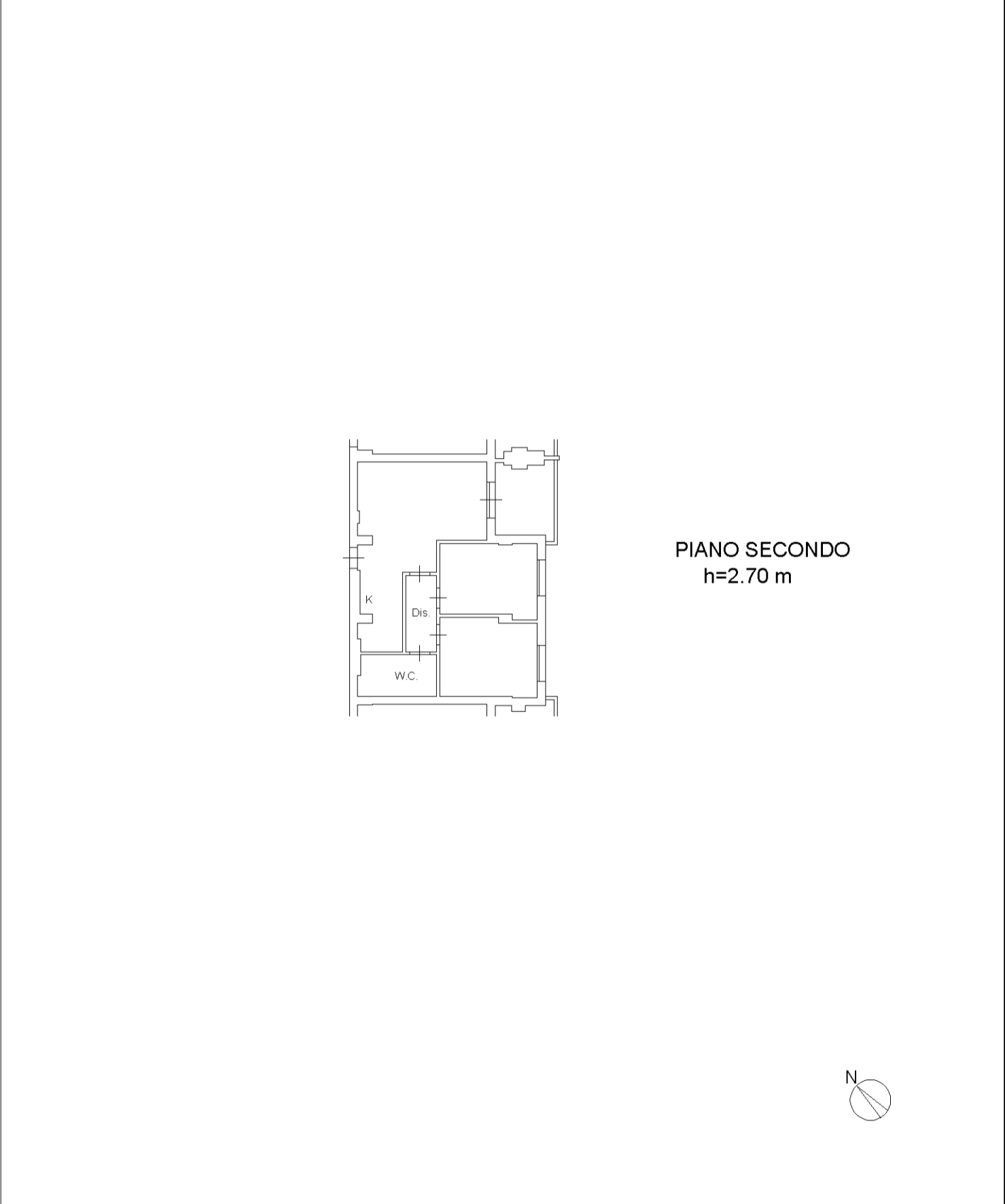

mapa 01

Catasto dei Fabbricati - Situazione al 31/08/2021 - Comune di TERNI (L.117) - < Foglio: 129 - Particella: 595 - Subalterno: 27 >  
STRADA SANTA MARIA MADDALENA SNC piano: 2 interno: 26;

**Agenzia del Territorio  
CATASTO FABBRICATI  
Ufficio Provinciale di  
Terni**

Dichiarazione protocollo n. TR0090439 del 24/06/2009	
Planimetria di u.i.u. in Comune di Terni	
Via Dei Pressio Colonnese civ. SNC	
Identificativi Catastali:	Compilata da: Chiaffitelli Canio
Sezione:	Iscritto all'albo: Architetti
Foglio: 129	Prov. Potenza
Particella: 595	N. 660
Subalterno: 28	

Scheda n. 1      Scala 1:200

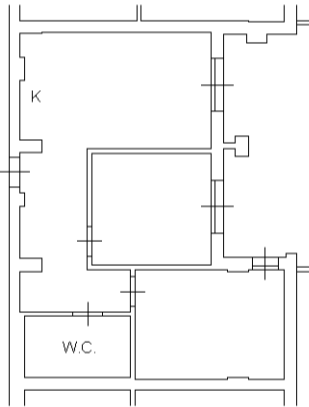

**PIANO SECONDO**  
h=2.70 m



**Agenzia del Territorio  
CATASTO FABBRICATI  
Ufficio Provinciale di  
Terni**

Dichiarazione protocollo n. TR0090439 del 24/06/2009	
Planimetria di u.i.u. in Comune di Terni	
Via Dei Pressio Colonnese civ. SNC	
Identificativi Catastali:	Compilata da: Chiaffitelli Canio
Sezione:	Iscritto all'albo: Architetti
Foglio: 129	Prov. Potenza
Particella: 595	N. 660
Subalterno: 29	

Scheda n. 1      Scala 1:200

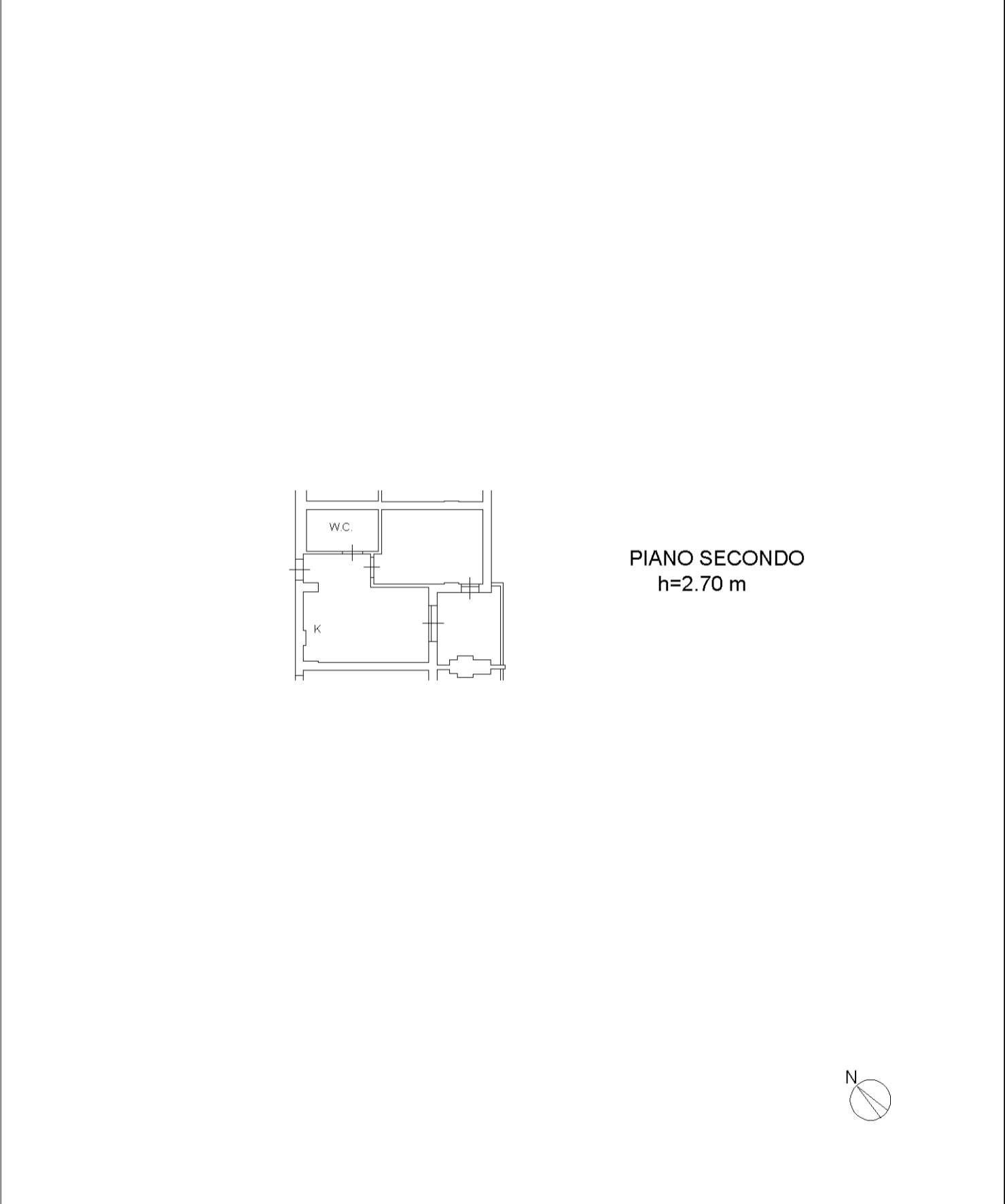

intaur 01

Catasto dei Fabbricati - Situazione al 31/08/2021 - Comune di TERNI (L.117) - < Foglio: 129 - Particella: 595 - Subalterno: 29 >  
STRADA SANTA MARIA MADDALENA SNC piano: 2 interno: 28;

**Agenzia del Territorio  
CATASTO FABBRICATI  
Ufficio Provinciale di  
Terni**

Dichiarazione protocollo n. TR0090439 del 24/06/2009	
Planimetria di u.i.u. in Comune di Terni	
Via Dei Pressio Colonnese civ. SNC	
Identificativi Catastali:	Compilata da: Chiaffitelli Canio
Sezione:	Iscritto all'albo: Architetti
Foglio: 129	Prov. Potenza N. 660
Particella: 595	
Subalterno: 30	

Scheda n. 1      Scala 1:200

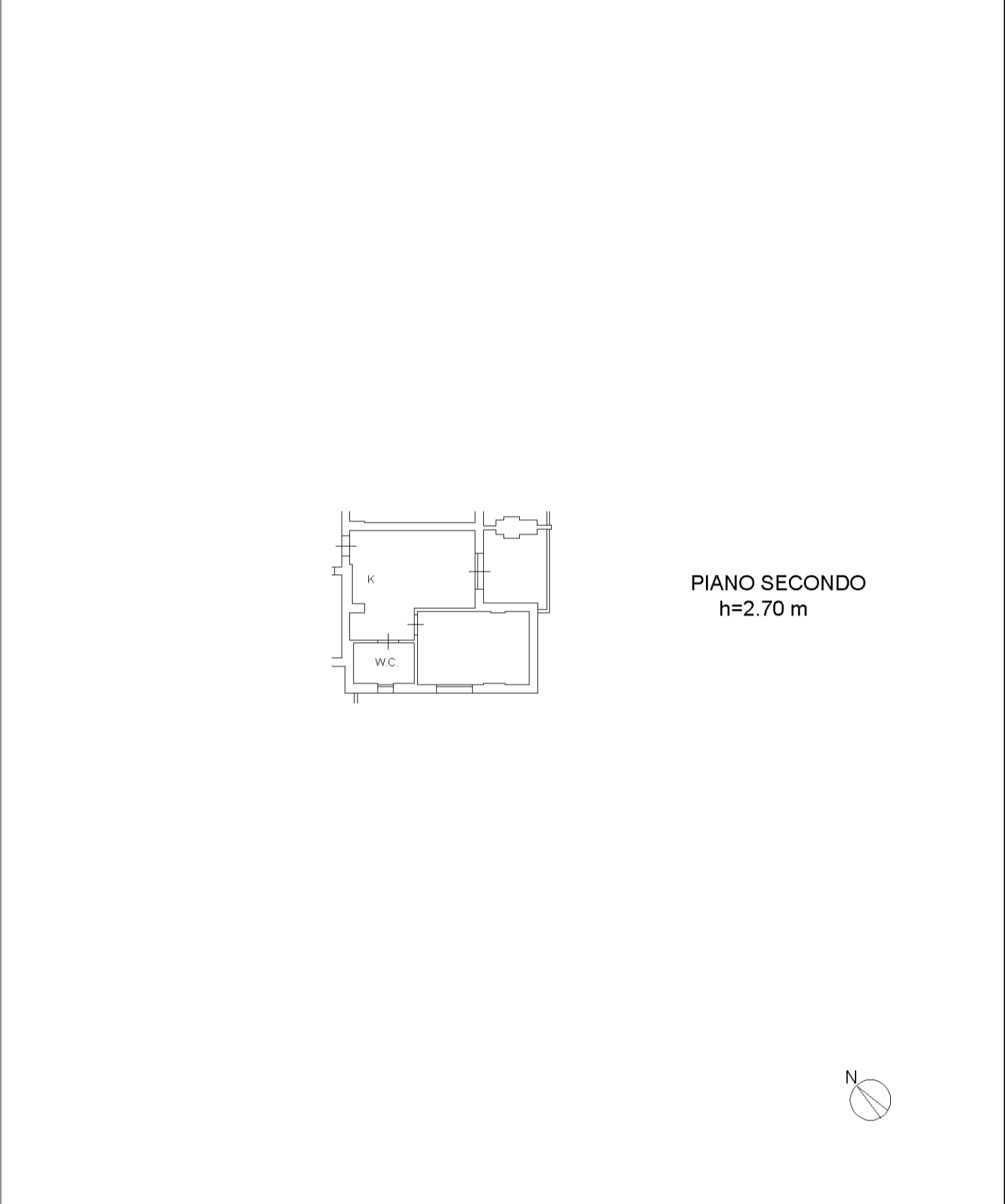

intaur 01

Catasto dei Fabbricati - Situazione al 31/08/2021 - Comune di TERNI (L.117) - < Foglio: 129 - Particella: 595 - Subalterno: 30 >  
STRADA SANTA MARIA MADDALENA SNC piano: 2 interno: 29;

**Agenzia del Territorio  
CATASTO FABBRICATI  
Ufficio Provinciale di  
Terni**

Dichiarazione protocollo n. TR0090439 del 24/06/2009	
Planimetria di u.i.u. in Comune di Terni	
Via Dei Pressio Colonnese civ. SNC	
Identificativi Catastali:	Compilata da: Chiaffitelli Canio
Sezione:	Iscritto all'albo: Architetti
Foglio: 129	Prov. Potenza N. 660
Particella: 595	
Subalterno: 31	

Scheda n. 1      Scala 1:200

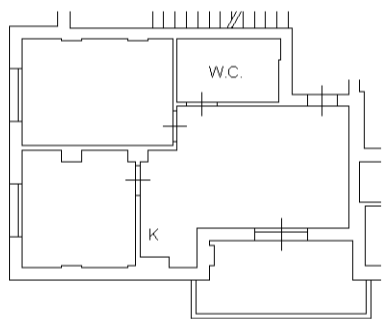

PIANO SECONDO  
h=2.70 m



inbau 01

Catasto dei Fabbricati - Situazione al 31/08/2021 - Comune di TERNI (L.117) - < Foglio: 129 - Particella: 595 - Subalterno: 31 >  
STRADA SANTA MARIA MADDALENA SNC piano: 2 interno: 30;

**Agenzia del Territorio  
CATASTO FABBRICATI  
Ufficio Provinciale di  
Terni**

Dichiarazione protocollo n. TR0090439 del 24/06/2009	
Planimetria di u.i.u. in Comune di Terni	
Via Dei Pressio Colonnese civ. SNC	
Identificativi Catastali:	Compilata da: Chiaffitelli Canio
Sezione:	Iscritto all'albo: Architetti
Foglio: 129	Prov. Potenza N. 660
Particella: 595	
Subalterno: 32	

Scheda n. 1      Scala 1:200

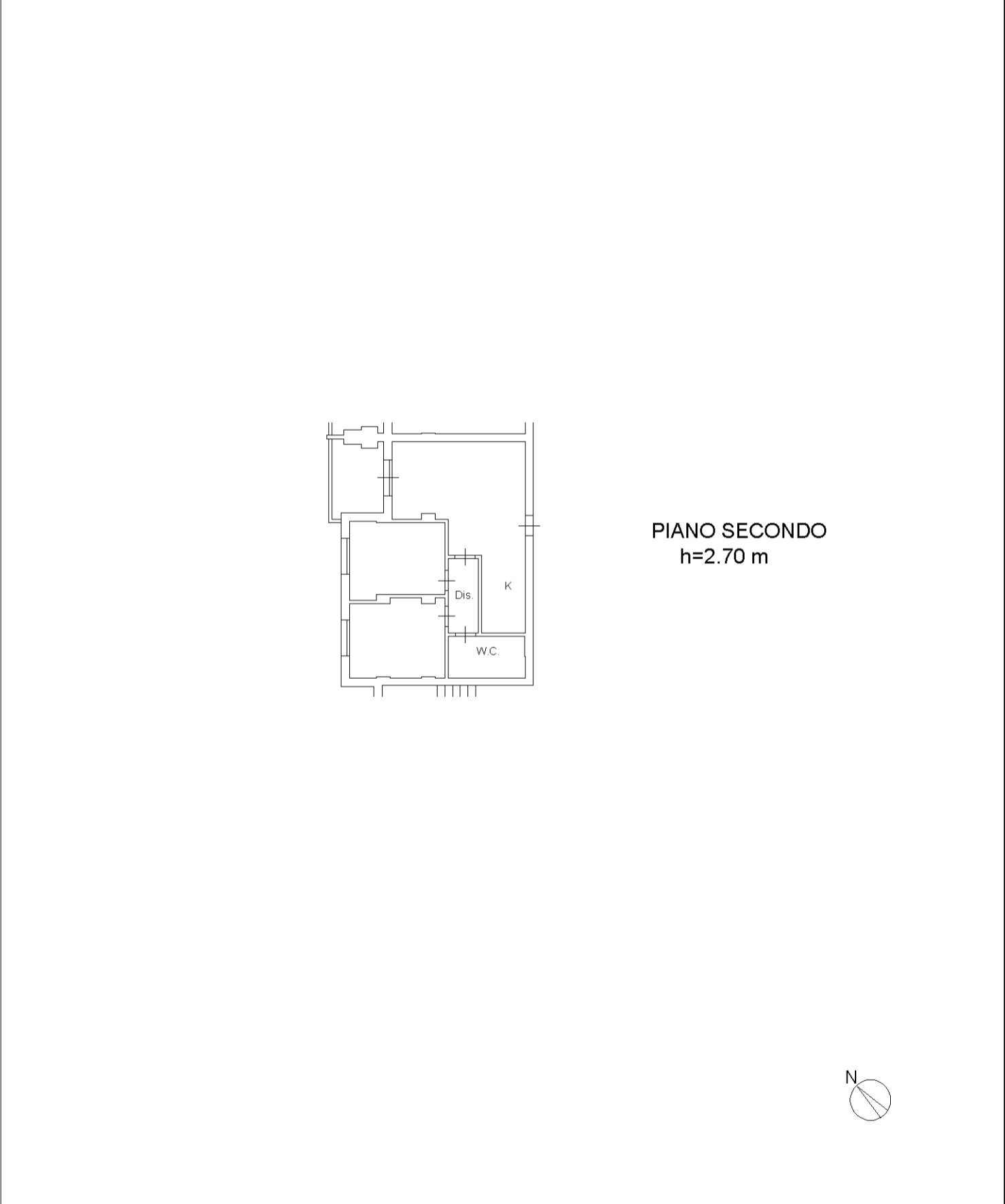

inbau 01

Catasto dei Fabbricati - Situazione al 31/08/2021 - Comune di TERNI (L.117) - < Foglio: 129 - Particella: 595 - Subalterno: 32 >  
STRADA SANTA MARIA MADDALENA SNC piano: 2 interno: 31;



**Agenzia del Territorio  
CATASTO FABBRICATI  
Ufficio Provinciale di  
Terni**

Dichiarazione protocollo n. TR0090439 del 24/06/2009	
Planimetria di u.i.u. in Comune di Terni	
Via Dei Pressio Colonnese civ. SNC	
Identificativi Catastali:	Compilata da: Chiaffitelli Canio
Sezione:	Iscritto all'albo: Architetti
Foglio: 129	Prov. Potenza N. 660
Particella: 595	
Subalterno: 33	

Scheda n. 1      Scala 1:200

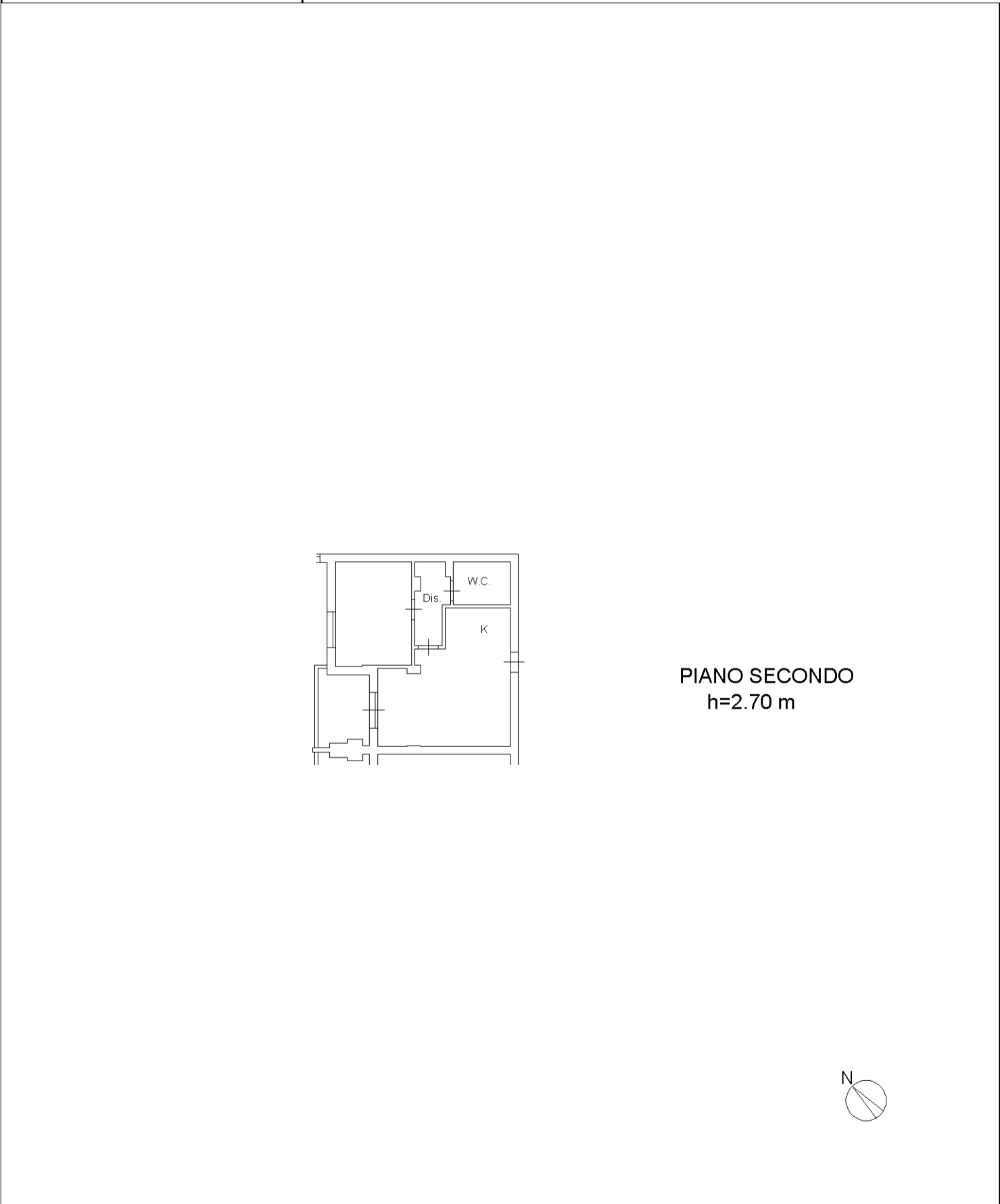

mapa 01

Catasto dei Fabbricati - Situazione al 31/08/2021 - Comune di TERNI (L.117) - < Foglio: 129 - Particella: 595 - Subalterno: 33 >  
STRADA SANTA MARIA MADDALENA SNC piano: 2 interno: 32;

**Agenzia del Territorio  
CATASTO FABBRICATI  
Ufficio Provinciale di  
Terni**

Dichiarazione protocollo n. TR0090439 del 24/06/2009	
Planimetria di u.i.u. in Comune di Terni	
Via Dei Pressio Colonnese civ. SNC	
Identificativi Catastali:	Compilata da: Chiaffitelli Canio
Sezione:	Iscritto all'albo: Architetti
Foglio: 129	Prov. Potenza N. 660
Particella: 595	
Subalterno: 35	

Scheda n. 1 Scala 1:200

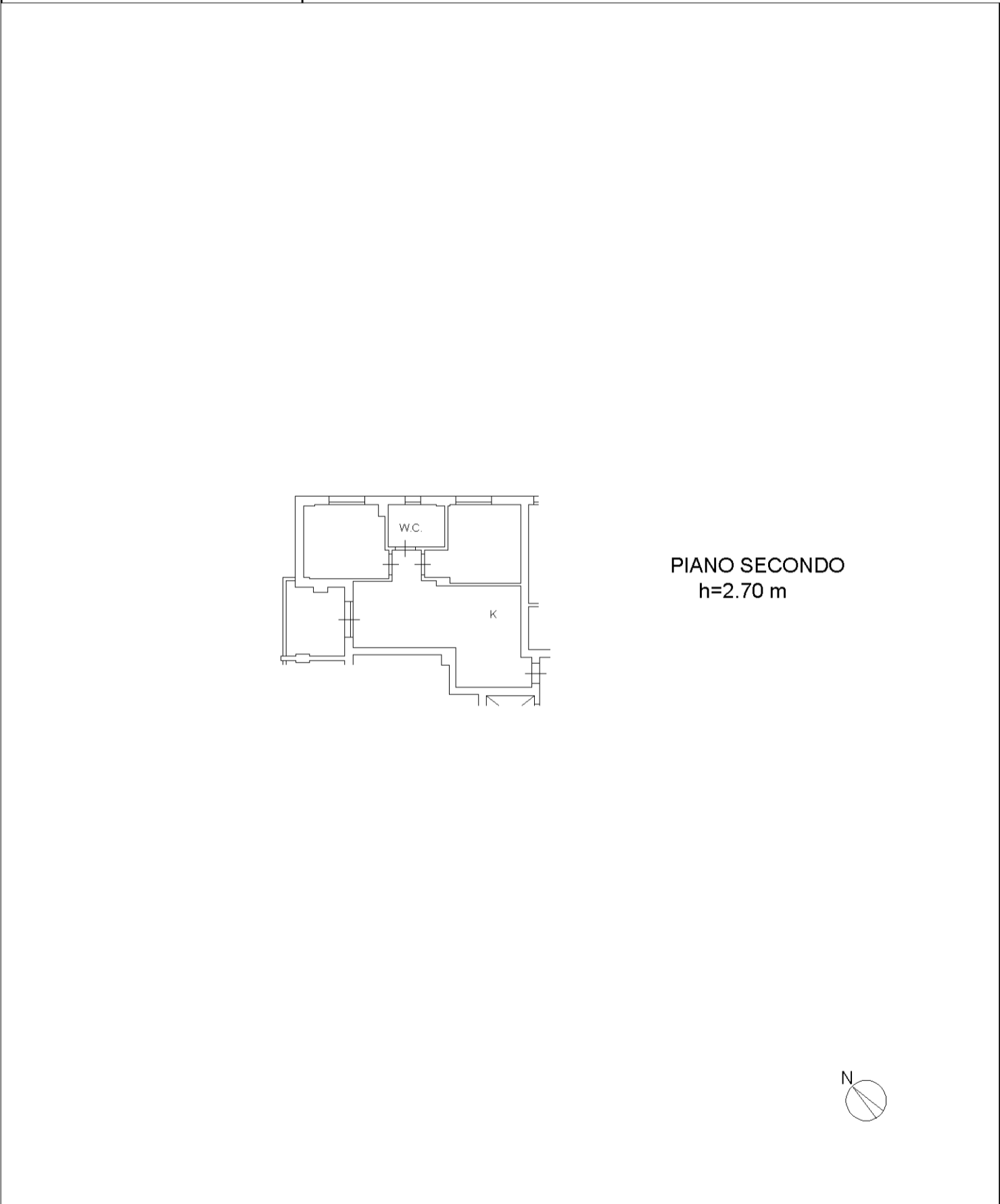

inaur 01

Catasto dei Fabbricati - Situazione al 31/08/2021 - Comune di TERNI (L.117) - < Foglio: 129 - Particella: 595 - Subalterno: 35 >  
STRADA SANTA MARIA MADDALENA SNC piano: 2 interno: 34;

**Agenzia del Territorio  
CATASTO FABBRICATI  
Ufficio Provinciale di  
Terni**

Dichiarazione protocollo n. TR0090439 del 24/06/2009	
Planimetria di u.i.u. in Comune di Terni	
Via Dei Pressio Colonnese civ. SNC	
Identificativi Catastali:	Compilata da: Chiaffitelli Canio
Sezione:	Iscritto all'albo: Architetti
Foglio: 129	Prov. Potenza
Particella: 595	N. 660
Subalterno: 37	

Scheda n. 1      Scala 1:200

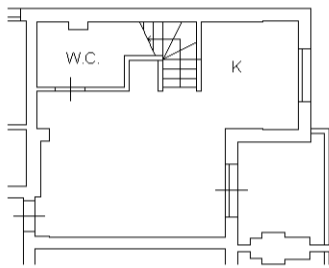

**PIANO TERZO**  
h=2.70 m

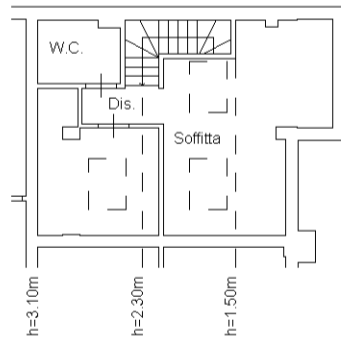

**PIANO SOTTOTETTO**



mapa 01

Catasto dei Fabbricati - Situazione al 31/08/2021 - Comune di TERNI (L.117) - < Foglio: 129 - Particella: 595 - Subalterno: 37 >  
STRADA SANTA MARIA MADDALENA SNC piano: 3-4 interno: 36;

**Agenzia del Territorio  
CATASTO FABBRICATI  
Ufficio Provinciale di  
Terni**

Dichiarazione protocollo n. TR0090439 del 24/06/2009	
Planimetria di u.i.u. in Comune di Terni	
Via Dei Pressio Colonnese civ. SNC	
Identificativi Catastali:	Compilata da: Chiaffitelli Canio
Sezione:	Iscritto all'albo: Architetti
Foglio: 129	Prov. Potenza
Particella: 595	N. 660
Subalterno: 40	

Scheda n. 1      Scala 1:200

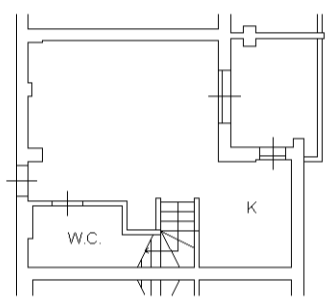

**PIANO TERZO**  
h=2.70 m

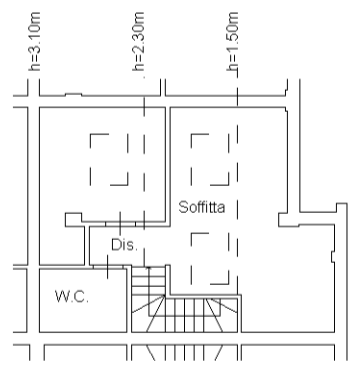

**PIANO SOTTOTETTO**



intau 01

Catasto dei Fabbricati - Situazione al 31/08/2021 - Comune di TERNI (L.117) - < Foglio: 129 - Particella: 595 - Subalterno: 40 >  
STRADA SANTA MARIA MADDALENA SNC piano: 3-4 interno: 39;

**Agenzia del Territorio  
CATASTO FABBRICATI  
Ufficio Provinciale di  
Terni**

Dichiarazione protocollo n. TR0090439 del 24/06/2009	
Planimetria di u.i.u. in Comune di Terni	
Via Dei Pressio Colonnese civ. SNC	
Identificativi Catastali:	Compilata da: Chiaffitelli Canio
Sezione:	Iscritto all'albo: Architetti
Foglio: 129	Prov. Potenza
Particella: 595	N. 660
Subalterno: 45	

Scheda n. 1      Scala 1:200

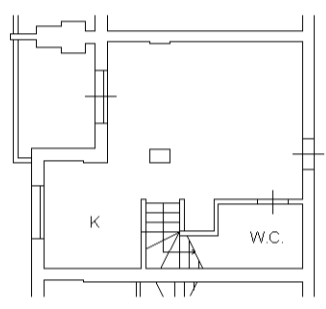

**PIANO TERZO**  
h=2.70 m

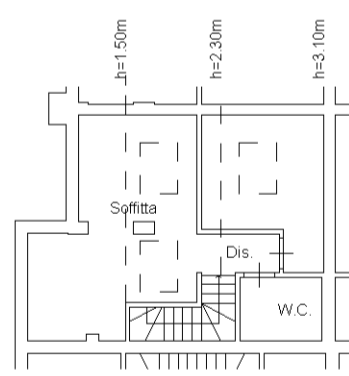

**PIANO SOTTOTETTO**



inbau 01

Catasto dei Fabbricati - Situazione al 31/08/2021 - Comune di TERNI (L.117) - < Foglio: 129 - Particella: 595 - Subalterno: 45 >  
STRADA SANTA MARIA MADDALENA SNC piano: 3-4 interno: 44;

**Agenzia del Territorio  
CATASTO FABBRICATI  
Ufficio Provinciale di  
Terni**

Dichiarazione protocollo n. TR0090439 del 24/06/2009	
Planimetria di u.i.u. in Comune di Terni	
Via Dei Pressio Colonnese civ. SNC	
Identificativi Catastali:	Compilata da: Chiaffitelli Canio
Sezione:	Iscritto all'albo: Architetti
Foglio: 129	Prov. Potenza
Particella: 595	N. 660
Subalterno: 46	

Scheda n. 1      Scala 1:200

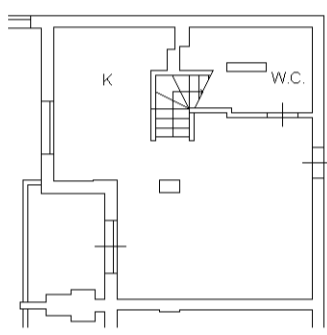

PIANO TERZO  
h=2.70 m

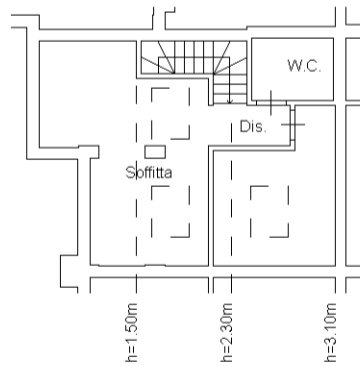

PIANO SOTTOTETTO



mapa 01

Catasto dei Fabbricati - Situazione al 31/08/2021 - Comune di TERNI (L.117) - < Foglio: 129 - Particella: 595 - Subalterno: 46 >  
STRADA SANTA MARIA MADDALENA SNC piano: 3-4 interno: 45;

**Agenzia del Territorio  
CATASTO FABBRICATI  
Ufficio Provinciale di  
Terni**

Dichiarazione protocollo n. TR0090439 del 24/06/2009	
Planimetria di u.i.u. in Comune di Terni	
Via Dei Pressio Colonnese civ. SNC	
Identificativi Catastali:	Compilata da: Chiaffitelli Canio
Sezione:	Iscritto all'albo: Architetti
Foglio: 129	Prov. Potenza
Particella: 595	N. 660
Subalterno: 48	

Scheda n. 1      Scala 1:200

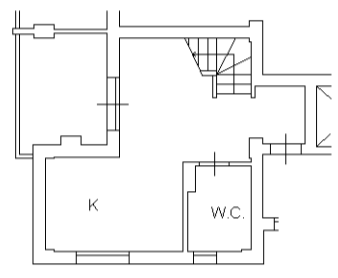

**PIANO TERZO**  
h=2.70 m

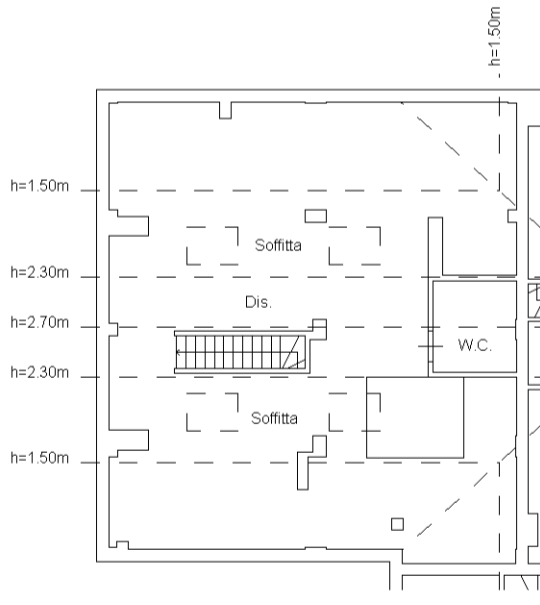

**PIANO SOTTOTETTO**



inbau 01

Catasto dei Fabbricati - Situazione al 31/08/2021 - Comune di TERNI (L.117) - < Foglio: 129 - Particella: 595 - Subalterno: 48 >  
STRADA SANTA MARIA MADDALENA SNC piano: 3-4 interno: 47;

**Agenzia del Territorio  
CATASTO FABBRICATI  
Ufficio Provinciale di  
Terni**

Dichiarazione protocollo n. TR0090439 del 24/06/2009	
Planimetria di u.i.u. in Comune di Terni	
Via Dei Pressio Colonnese civ. SNC	
Identificativi Catastali:	Compilata da: Chiaffitelli Canio
Sezione:	Iscritto all'albo: Architetti
Foglio: 129	Prov. Potenza N. 660
Particella: 595	
Subalterno: 49	

Scheda n. 1      Scala 1:200

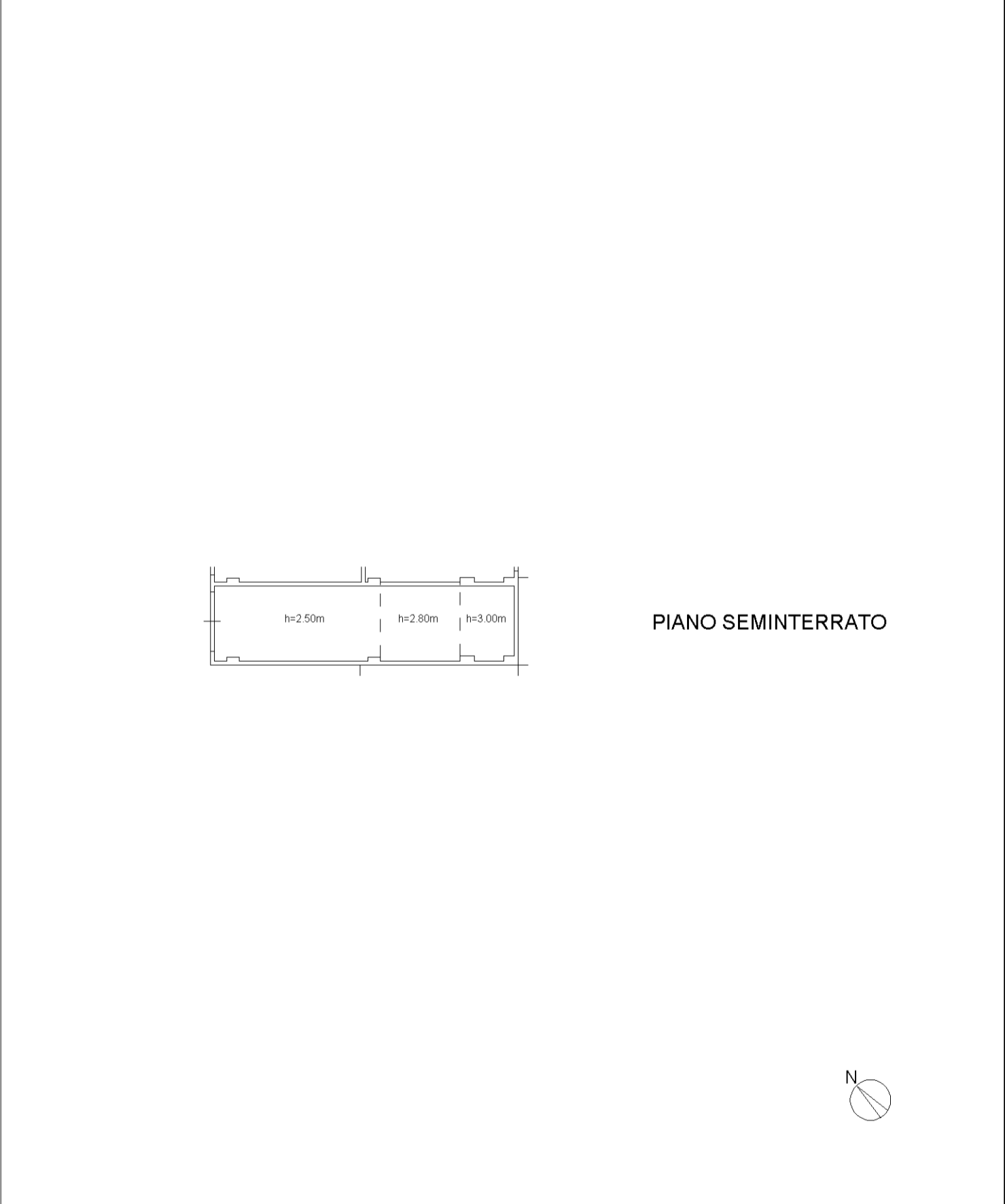

inbau 01

Catasto dei Fabbricati - Situazione al 31/08/2021 - Comune di TERNI (L.117) - < Foglio: 129 - Particella: 595 - Subalterno: 49 >  
STRADA SANTA MARIA MADDALENA SNC piano: S1 interno: 32;



**Agenzia del Territorio  
CATASTO FABBRICATI  
Ufficio Provinciale di  
Terni**

Dichiarazione protocollo n. TR0090439 del 24/06/2009	
Planimetria di u.i.u. in Comune di Terni	
Via Dei Pressio Colonnese civ. SNC	
Identificativi Catastali:	Compilata da: Chiaffitelli Canio
Sezione:	Iscritto all'albo: Architetti
Foglio: 129	Prov. Potenza N. 660
Particella: 595	
Subalterno: 50	

Scheda n. 1      Scala 1:200

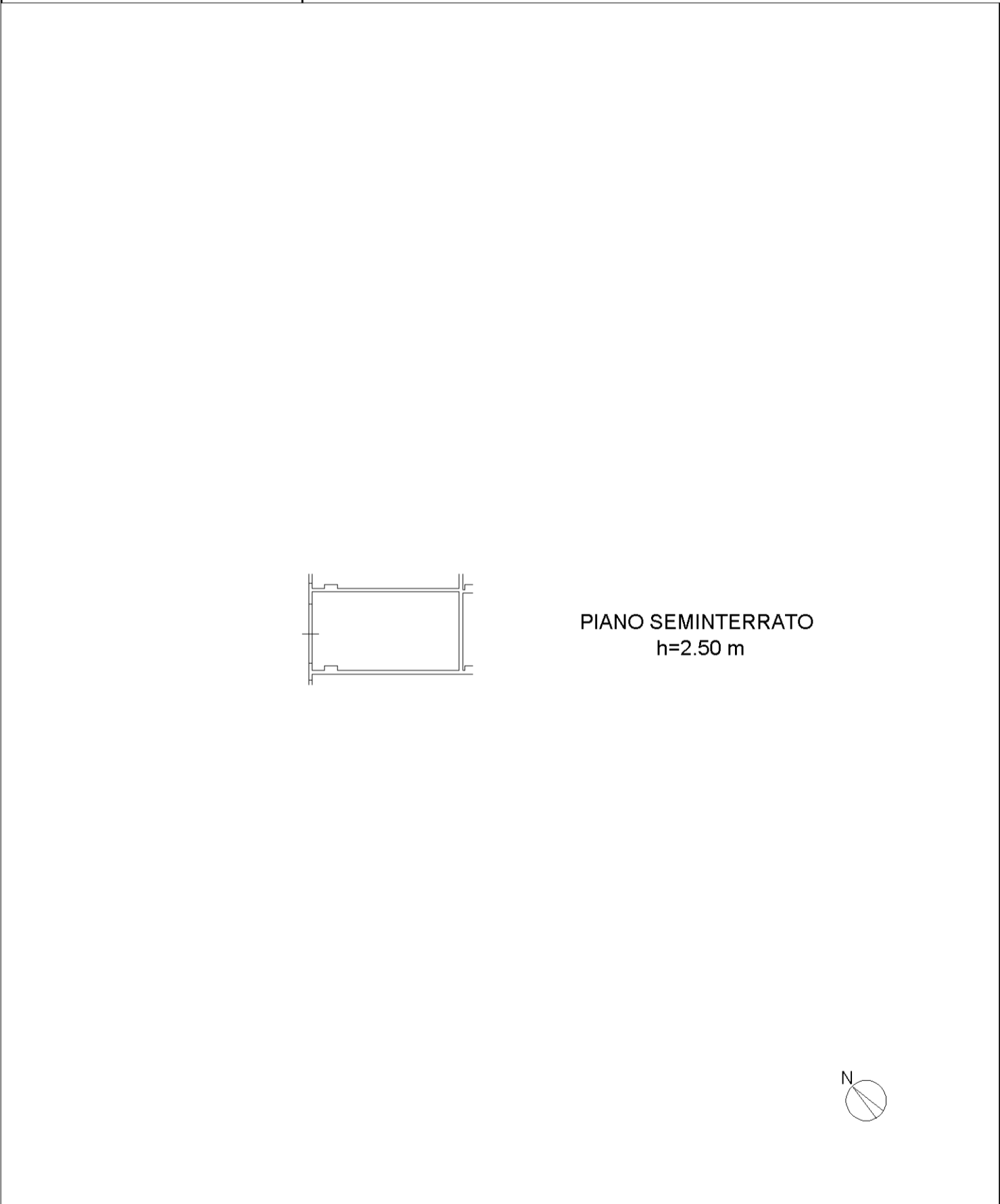

intaur 01

Catasto dei Fabbricati - Situazione al 31/08/2021 - Comune di TERNI (L.117) - < Foglio: 129 - Particella: 595 - Subalterno: 50 >  
STRADA SANTA MARIA MADDALENA SNC piano: S1 interno: 33;

**Agenzia del Territorio  
CATASTO FABBRICATI  
Ufficio Provinciale di  
Terni**

Dichiarazione protocollo n. TR0090439 del 24/06/2009	
Planimetria di u.i.u. in Comune di Terni	
Via Dei Pressio Colonnese civ. SNC	
Identificativi Catastali:	Compilata da: Chiaffitelli Canio
Sezione:	Iscritto all'albo: Architetti
Foglio: 129	Prov. Potenza
Particella: 595	N. 660
Subalterno: 51	

Scheda n. 1      Scala 1:200

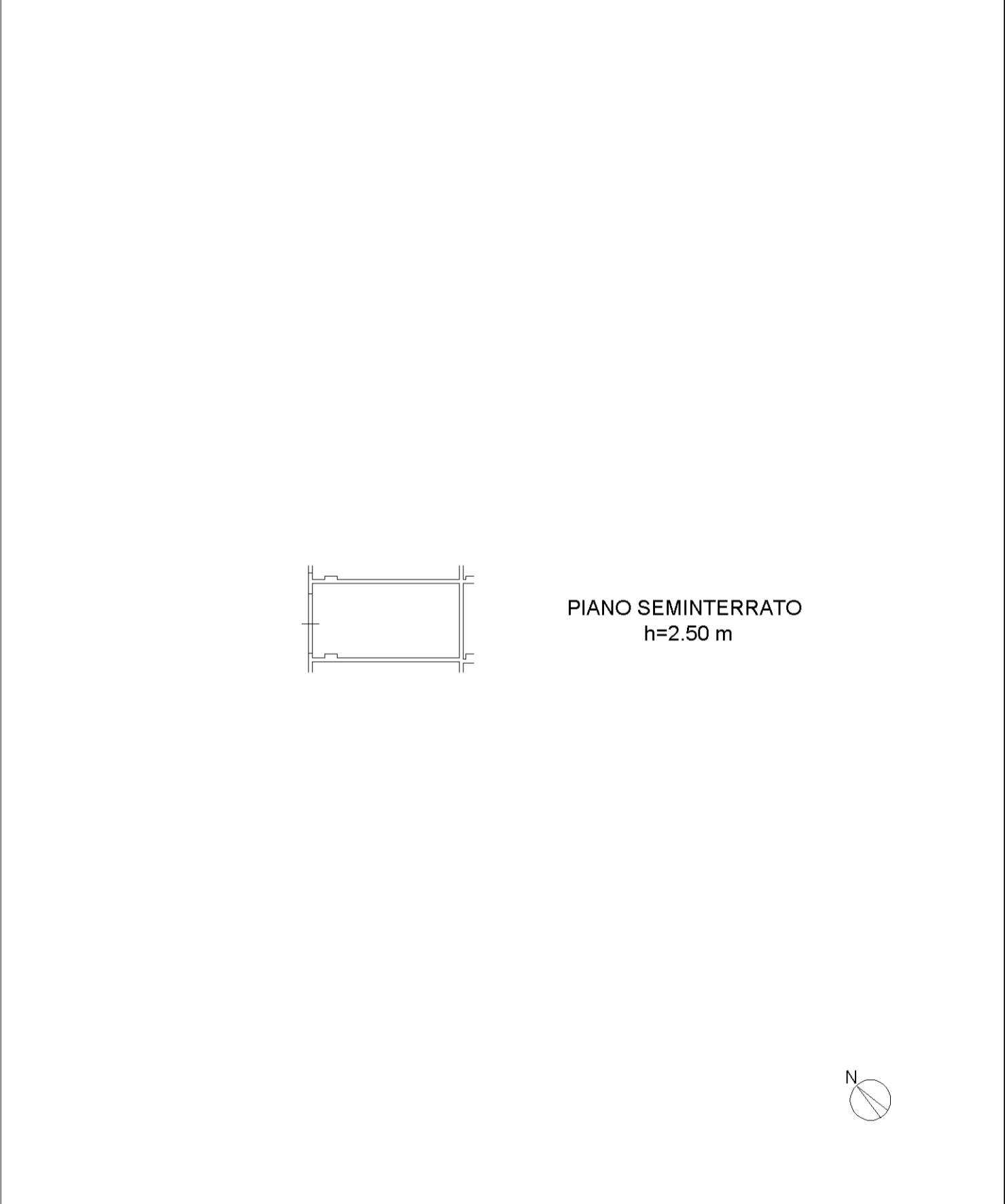

intaur 01

Catasto dei Fabbricati - Situazione al 31/08/2021 - Comune di TERNI (L.117) - < Foglio: 129 - Particella: 595 - Subalterno: 51 >  
STRADA SANTA MARIA MADDALENA SNC piano: S1 interno: 34;

**Agenzia del Territorio  
CATASTO FABBRICATI  
Ufficio Provinciale di  
Terni**

Dichiarazione protocollo n. TR0090439 del 24/06/2009	
Planimetria di u.i.u. in Comune di Terni	
Via Dei Pressio Colonnese civ. SNC	
Identificativi Catastali:	Compilata da: Chiaffitelli Canio
Sezione:	Iscritto all'albo: Architetti
Foglio: 129	Prov. Potenza N. 660
Particella: 595	
Subalterno: 52	

Scheda n. 1      Scala 1:200

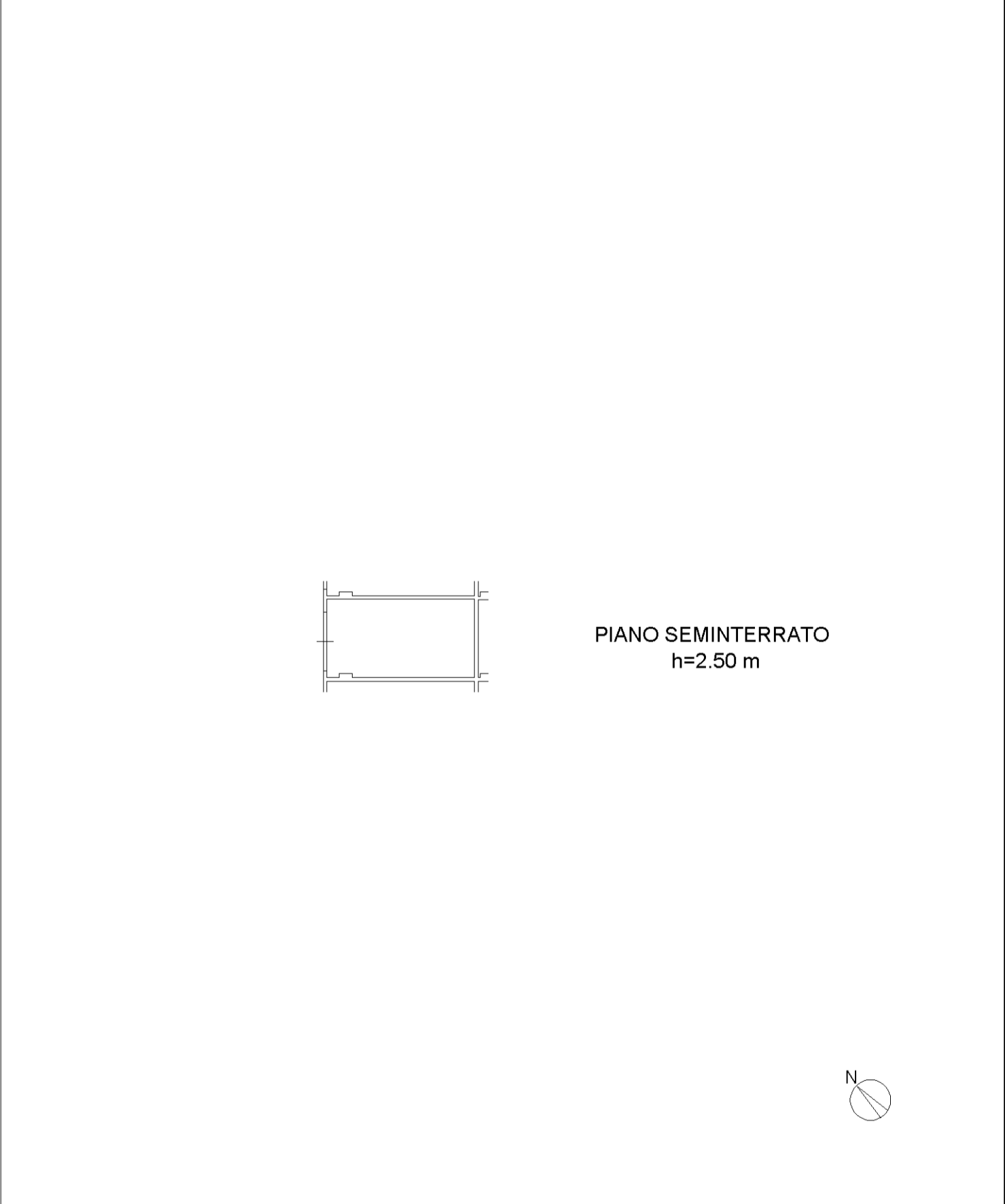

intaur 01

Catasto dei Fabbricati - Situazione al 31/08/2021 - Comune di TERNI (L.117) - < Foglio: 129 - Particella: 595 - Subalterno: 52 >  
STRADA SANTA MARIA MADDALENA SNC piano: S1 interno: 35;

**Agenzia del Territorio  
CATASTO FABBRICATI  
Ufficio Provinciale di  
Terni**

Dichiarazione protocollo n. TR0090439 del 24/06/2009	
Planimetria di u.i.u. in Comune di Terni	
Via Dei Pressio Colonnese civ. SNC	
Identificativi Catastali:	Compilata da: Chiaffitelli Canio
Sezione:	Iscritto all'albo: Architetti
Foglio: 129	Prov. Potenza N. 660
Particella: 595	
Subalterno: 53	

Scheda n. 1      Scala 1:200

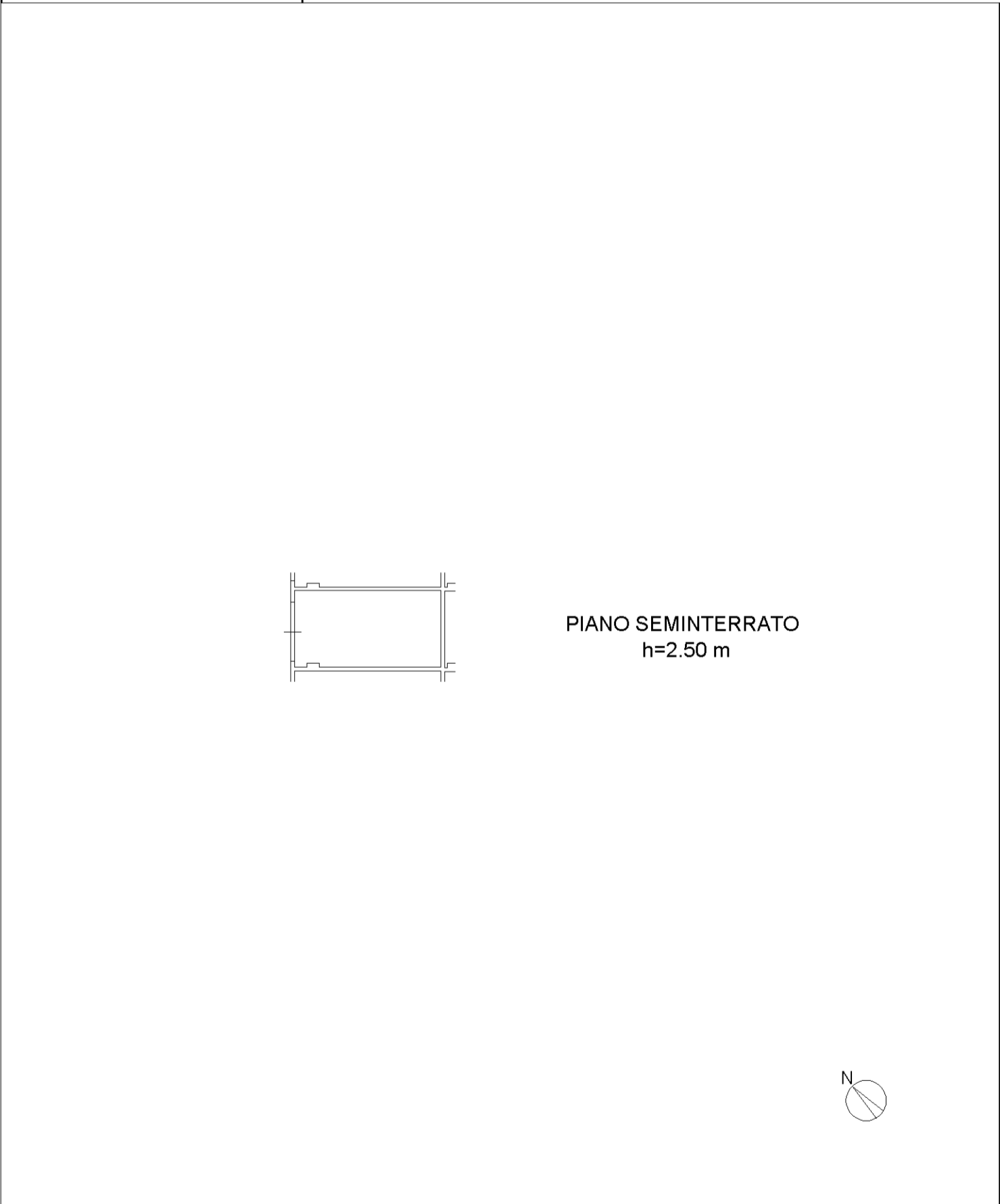

intaur 01

Catasto dei Fabbricati - Situazione al 31/08/2021 - Comune di TERNI (L.117) - < Foglio: 129 - Particella: 595 - Subalterno: 53 >  
STRADA SANTA MARIA MADDALENA SNC piano: S1 interno: 36;

**Agenzia del Territorio  
CATASTO FABBRICATI  
Ufficio Provinciale di  
Terni**

Dichiarazione protocollo n. TR0090439 del 24/06/2009	
Planimetria di u.i.u. in Comune di Terni	
Via Dei Pressio Colonnese civ. SNC	
Identificativi Catastali:	Compilata da: Chiaffitelli Canio
Sezione:	Iscritto all'albo: Architetti
Foglio: 129	Prov. Potenza N. 660
Particella: 595	
Subalterno: 54	

Scheda n. 1      Scala 1:200

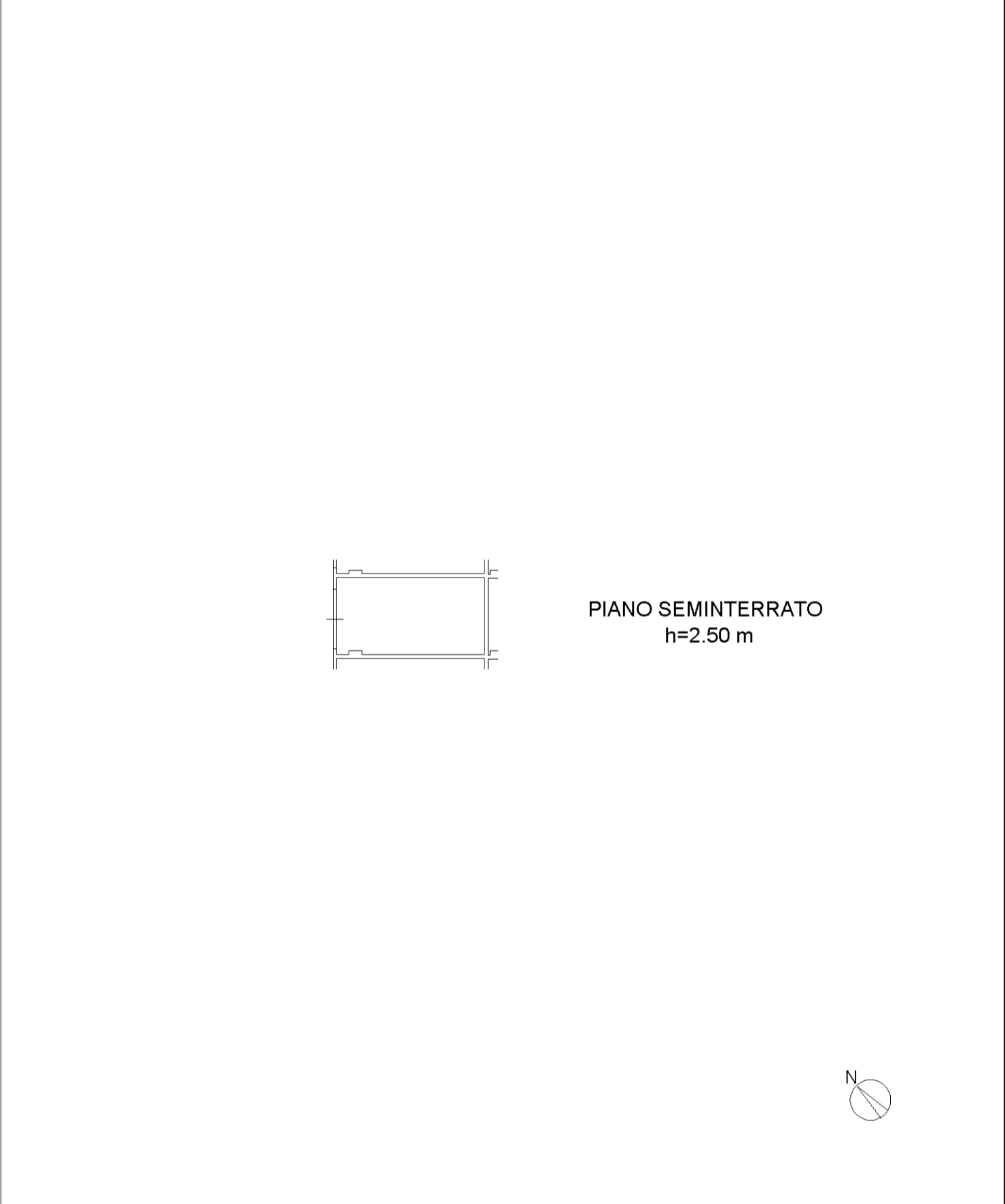

intaur 01

Catasto dei Fabbricati - Situazione al 31/08/2021 - Comune di TERNI (L.117) - < Foglio: 129 - Particella: 595 - Subalterno: 54 >  
STRADA SANTA MARIA MADDALENA SNC piano: S1 interno: 37;

**Agenzia del Territorio  
CATASTO FABBRICATI  
Ufficio Provinciale di  
Terni**

Dichiarazione protocollo n. TR0090439 del 24/06/2009	
Planimetria di u.i.u. in Comune di Terni	
Via Dei Pressio Colonnese civ. SNC	
Identificativi Catastali:	Compilata da: Chiaffitelli Canio
Sezione:	Iscritto all'albo: Architetti
Foglio: 129	Prov. Potenza N. 660
Particella: 595	
Subalterno: 55	

Scheda n. 1      Scala 1:200

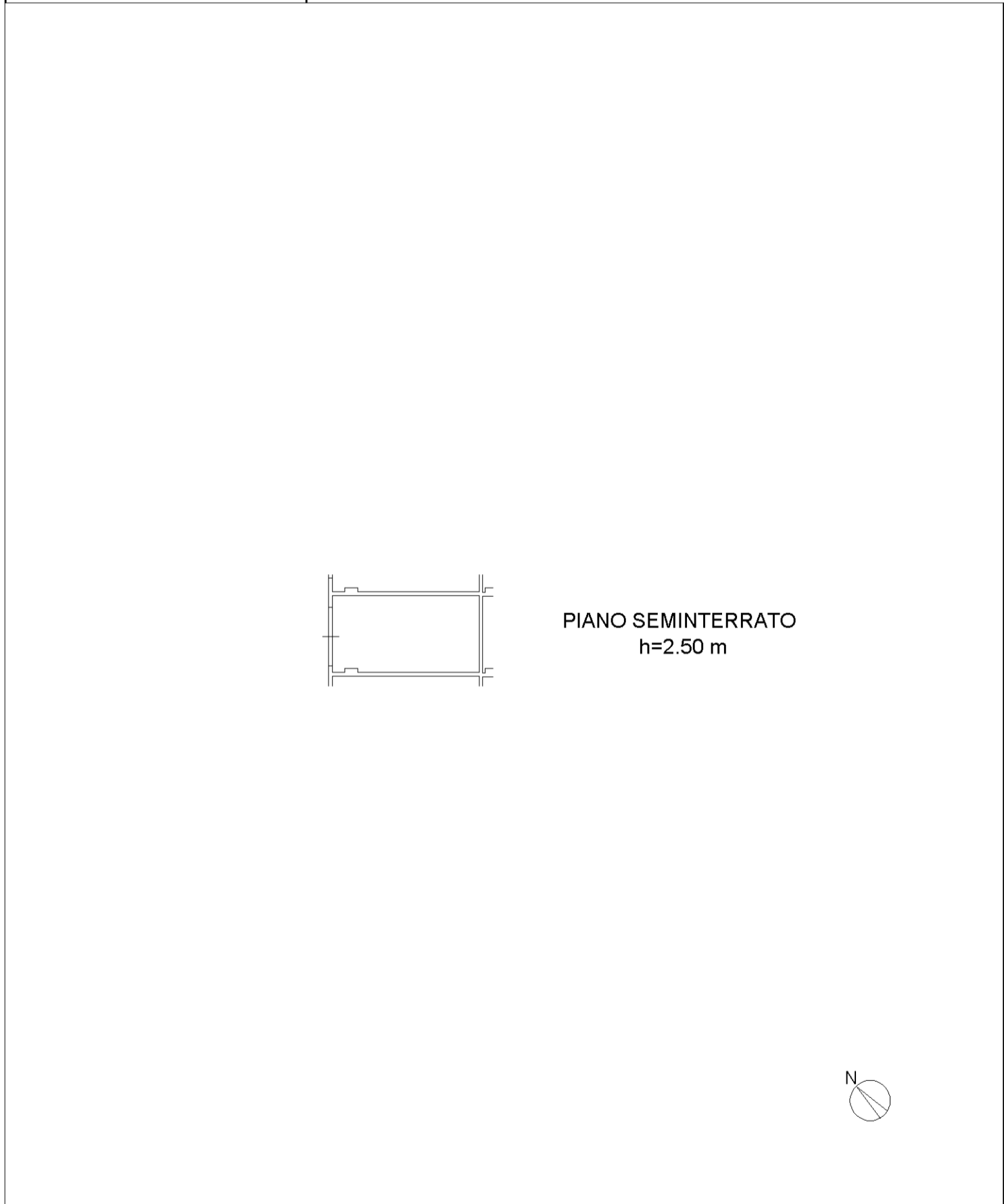

intaur 01

Catasto dei Fabbricati - Situazione al 31/08/2021 - Comune di TERNI (L.117) - < Foglio: 129 - Particella: 595 - Subalterno: 55 >  
STRADA SANTA MARIA MADDALENA SNC piano: S1 interno: 38;

**Agenzia del Territorio  
CATASTO FABBRICATI  
Ufficio Provinciale di  
Terni**

Dichiarazione protocollo n. TR0090439 del 24/06/2009	
Planimetria di u.i.u. in Comune di Terni	
Via Dei Pressio Colonnese civ. SNC	
Identificativi Catastali:	Compilata da: Chiaffitelli Canio
Sezione:	Iscritto all'albo: Architetti
Foglio: 129	Prov. Potenza N. 660
Particella: 595	
Subalterno: 56	

Scheda n. 1      Scala 1:200

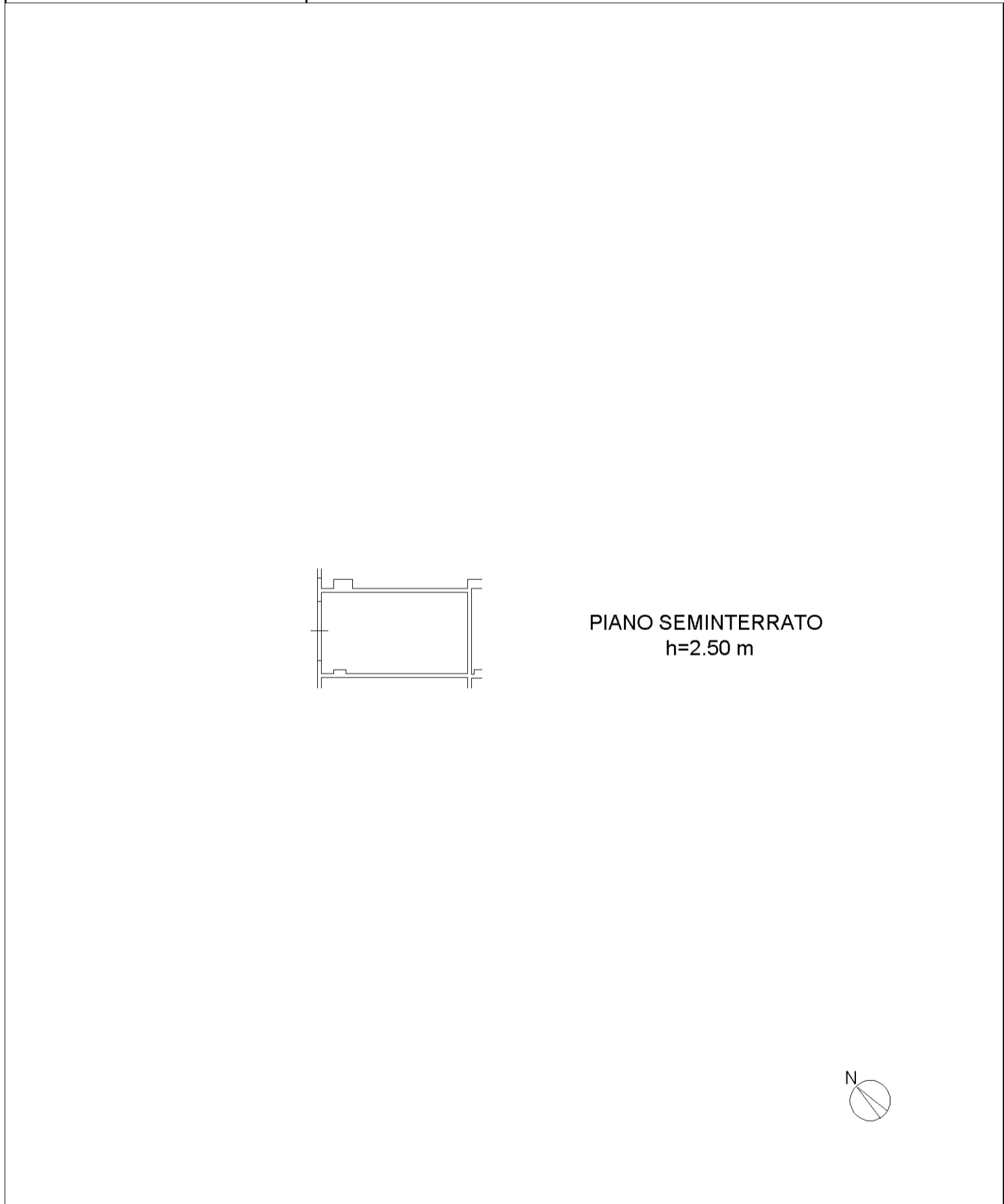

intau 01

Catasto dei Fabbricati - Situazione al 31/08/2021 - Comune di TERNI (L.117) - < Foglio: 129 - Particella: 595 - Subalterno: 56 >  
STRADA SANTA MARIA MADDALENA SNC piano: S1 interno: 39A;

**Agenzia del Territorio  
CATASTO FABBRICATI  
Ufficio Provinciale di  
Terni**

Dichiarazione protocollo n. TR0090439 del 24/06/2009	
Planimetria di u.i.u. in Comune di Terni	
Via Dei Pressio Colonnese civ. SNC	
Identificativi Catastali:	Compilata da: Chiaffitelli Canio
Sezione:	Iscritto all'albo: Architetti
Foglio: 129	Prov. Potenza N. 660
Particella: 595	
Subalterno: 57	

Scheda n. 1      Scala 1:200

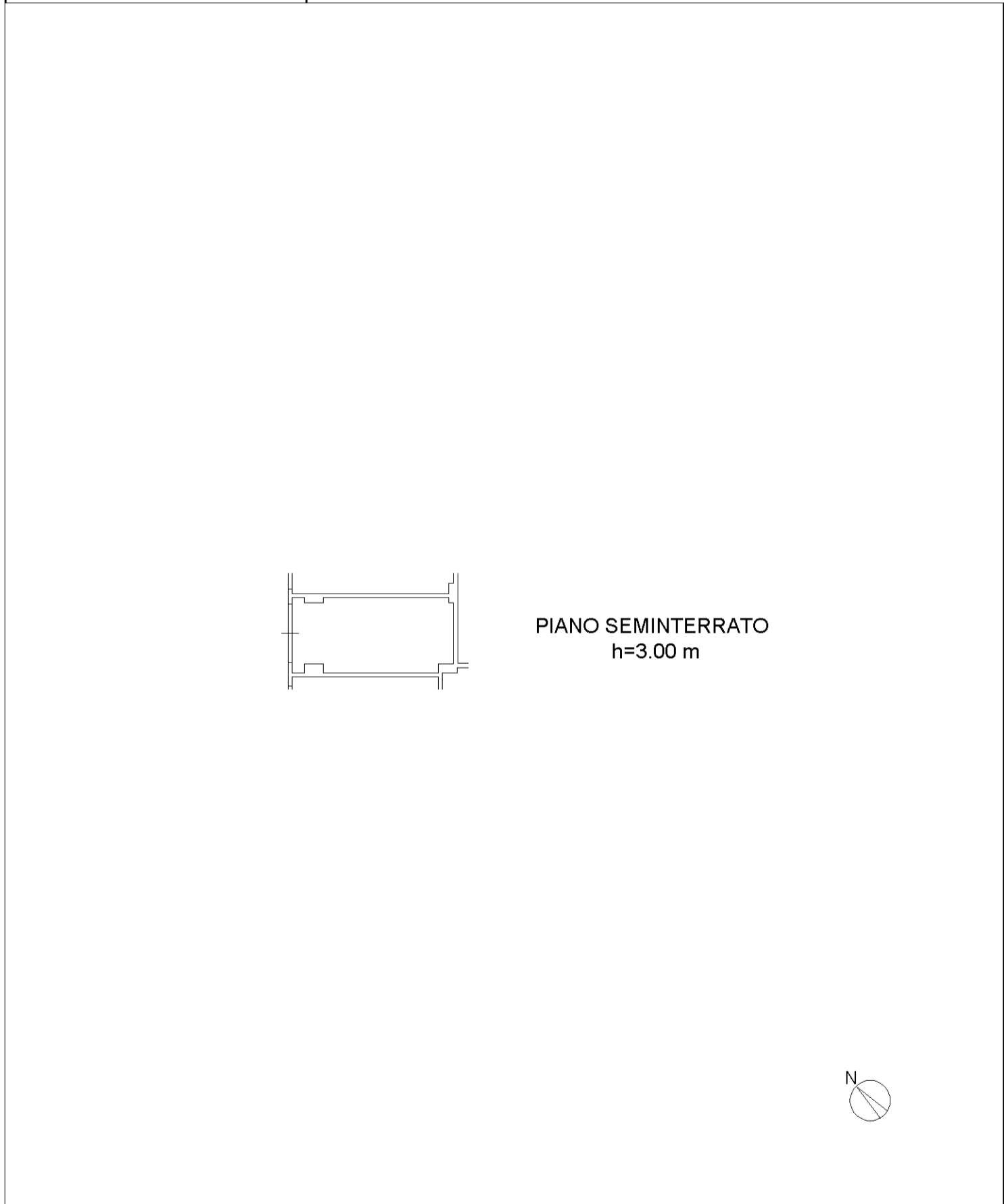

Catasto dei Fabbricati - Situazione al 31/08/2021 - Comune di TERNI (L.117) - < Foglio: 129 - Particella: 595 - Subalterno: 57 >  
STRADA SANTA MARIA MADDALENA SNC piano: S1 interno: 39B;  
inquadro 01



**Agenzia del Territorio  
CATASTO FABBRICATI  
Ufficio Provinciale di  
Terni**

Dichiarazione protocollo n. TR0090439 del 24/06/2009	
Planimetria di u.i.u. in Comune di Terni	
Via Dei Pressio Colonnese civ. SNC	
Identificativi Catastali:	Compilata da: Chiaffitelli Canio
Sezione:	Iscritto all'albo: Architetti
Foglio: 129	Prov. Potenza N. 660
Particella: 595	
Subalterno: 58	

Scheda n. 1      Scala 1:200

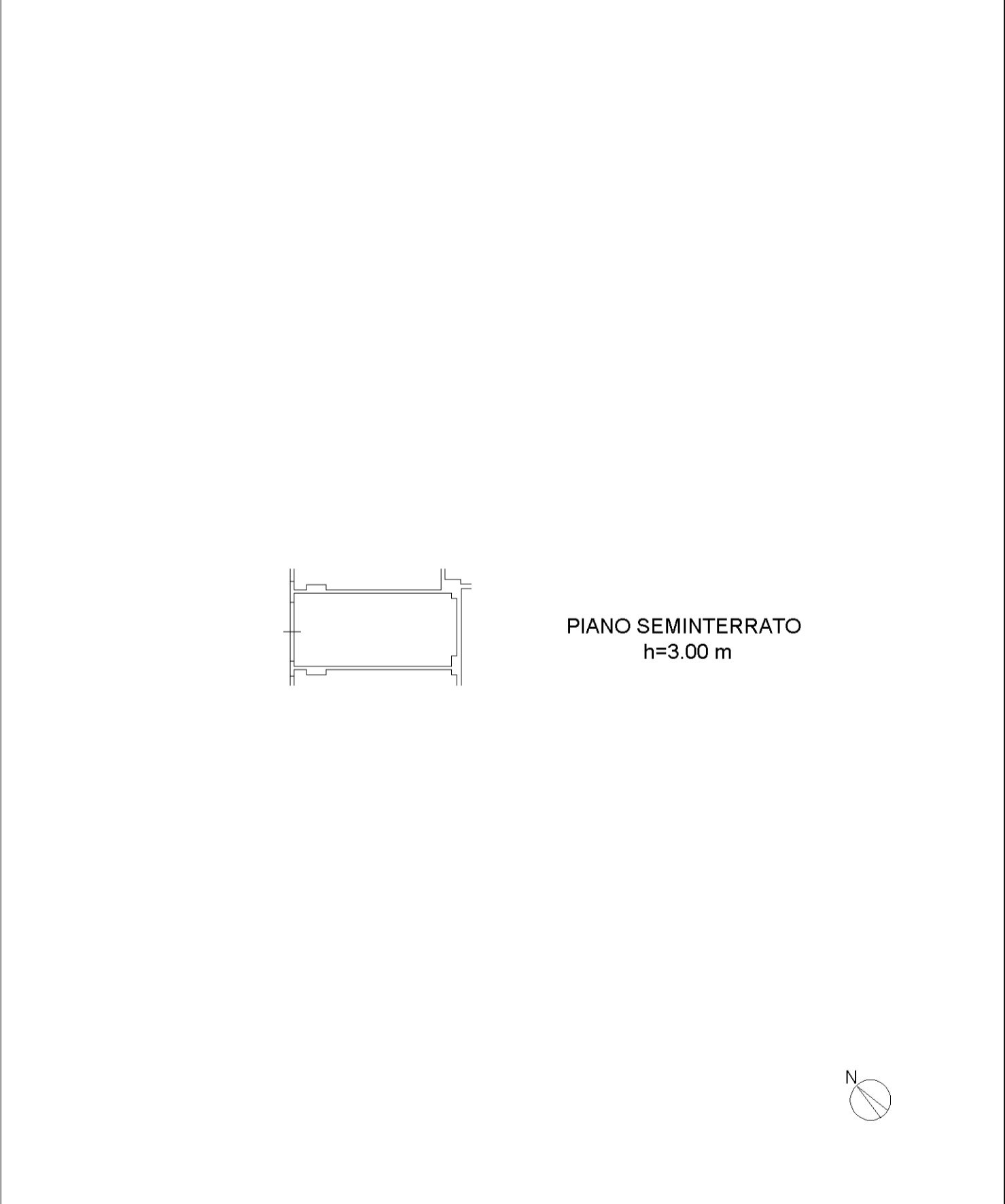

intaur 01

Catasto dei Fabbricati - Situazione al 31/08/2021 - Comune di TERNI (L.117) - < Foglio: 129 - Particella: 595 - Subalterno: 58 >  
STRADA SANTA MARIA MADDALENA SNC piano: S1 interno: 40;

**Agenzia del Territorio  
CATASTO FABBRICATI  
Ufficio Provinciale di  
Terni**

Dichiarazione protocollo n. TR0090439 del 24/06/2009	
Planimetria di u.i.u. in Comune di Terni	
Via Dei Pressio Colonnese civ. SNC	
Identificativi Catastali:	Compilata da: Chiaffitelli Canio
Sezione:	Iscritto all'albo: Architetti
Foglio: 129	Prov. Potenza N. 660
Particella: 595	
Subalterno: 59	

Scheda n. 1      Scala 1:200

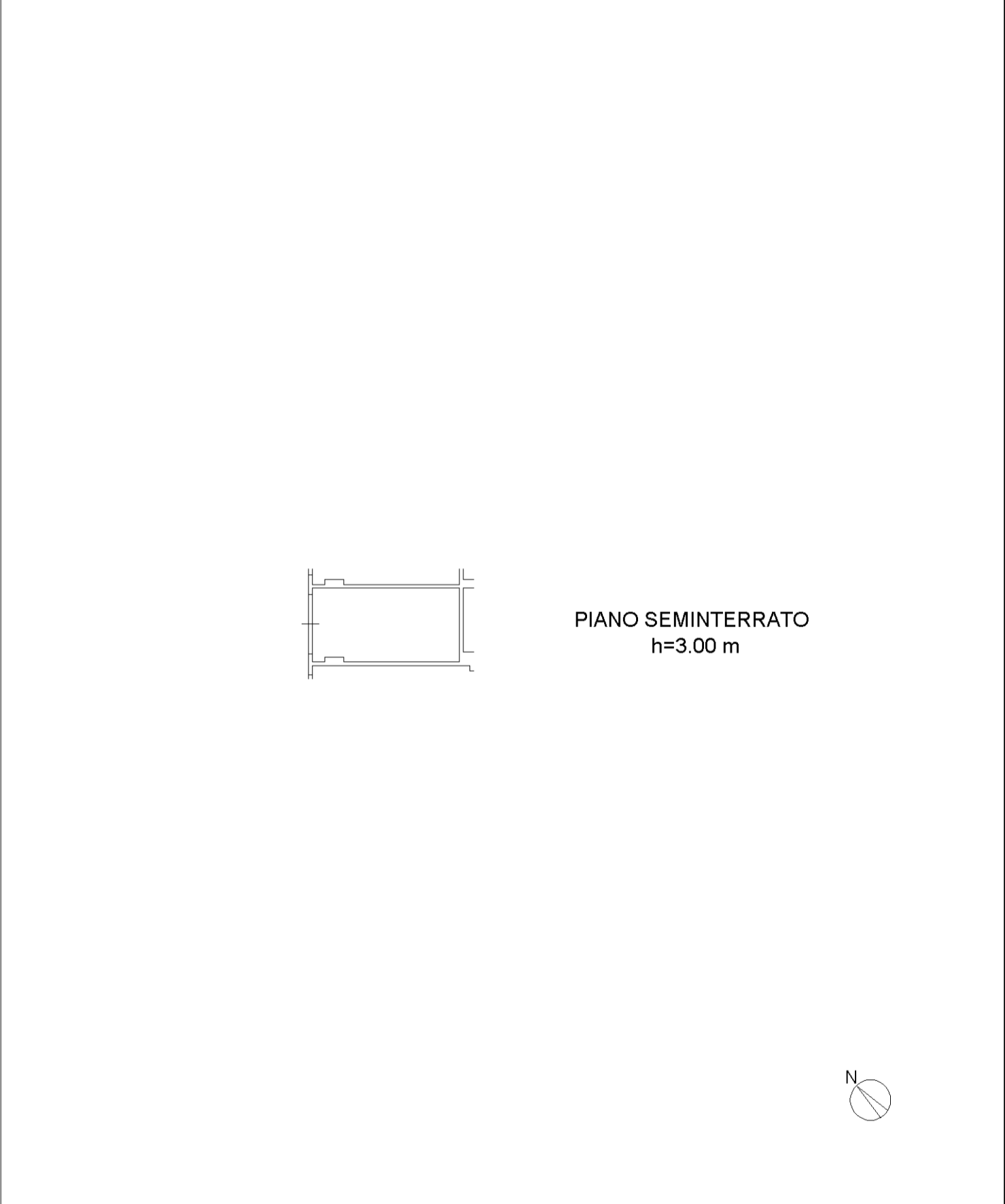

intaur 01

Catasto dei Fabbricati - Situazione al 31/08/2021 - Comune di TERNI (L.117) - < Foglio: 129 - Particella: 595 - Subalterno: 59 >  
STRADA SANTA MARIA MADDALENA SNC piano: S1 interno: 41;

**Agenzia del Territorio  
CATASTO FABBRICATI  
Ufficio Provinciale di  
Terni**

Dichiarazione protocollo n. TR0090439 del 24/06/2009	
Planimetria di u.i.u. in Comune di Terni	
Via Dei Pressio Colonnese civ. SNC	
Identificativi Catastali:	Compilata da: Chiaffitelli Canio
Sezione:	Iscritto all'albo: Architetti
Foglio: 129	Prov. Potenza N. 660
Particella: 595	
Subalterno: 60	

Scheda n. 1      Scala 1:200



intau 01

Catasto dei Fabbricati - Situazione al 31/08/2021 - Comune di TERNI (L.117) - < Foglio: 129 - Particella: 595 - Subalterno: 60 >  
STRADA SANTA MARIA MADDALENA SNC piano: S1 interno: 42;

**Agenzia del Territorio  
CATASTO FABBRICATI  
Ufficio Provinciale di  
Terni**

Dichiarazione protocollo n. TR0090439 del 24/06/2009	
Planimetria di u.i.u. in Comune di Terni	
Via Dei Pressio Colonnese civ. SNC	
Identificativi Catastali:	Compilata da: Chiaffitelli Canio
Sezione:	Iscritto all'albo: Architetti
Foglio: 129	Prov. Potenza N. 660
Particella: 595	
Subalterno: 61	

Scheda n. 1      Scala 1:200

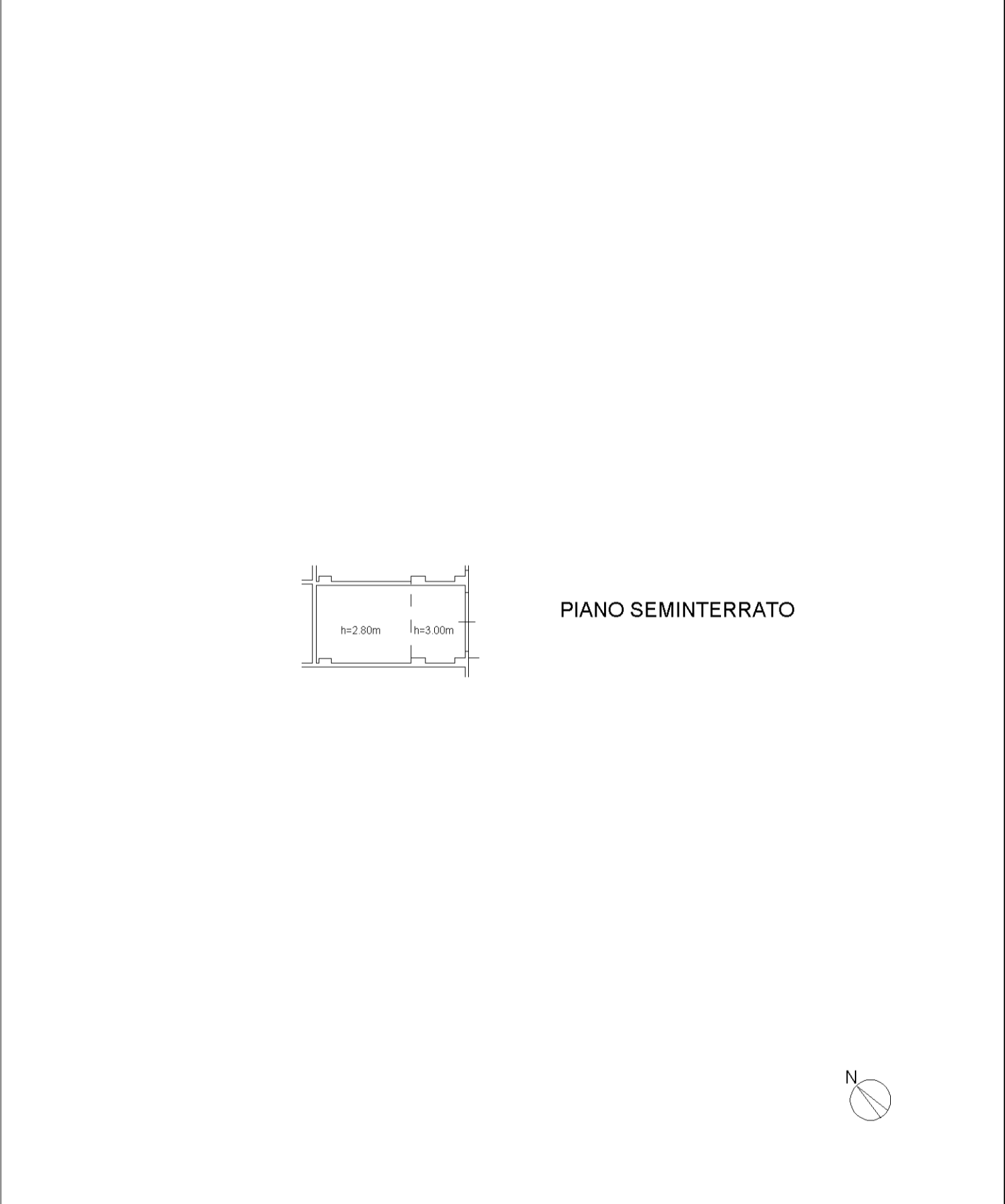

intau 01

Catasto dei Fabbricati - Situazione al 31/08/2021 - Comune di TERNI (L.117) - < Foglio: 129 - Particella: 595 - Subalterno: 61 >  
STRADA SANTA MARIA MADDALENA SNC piano: S1 interno: 43;

**Agenzia del Territorio  
CATASTO FABBRICATI  
Ufficio Provinciale di  
Terni**

Dichiarazione protocollo n. TR0090439 del 24/06/2009	
Planimetria di u.i.u. in Comune di Terni	
Via Dei Pressio Colonnese civ. SNC	
Identificativi Catastali:	Compilata da: Chiaffitelli Canio
Sezione:	Iscritto all'albo: Architetti
Foglio: 129	Prov. Potenza N. 660
Particella: 595	
Subalterno: 62	

Scheda n. 1      Scala 1:200

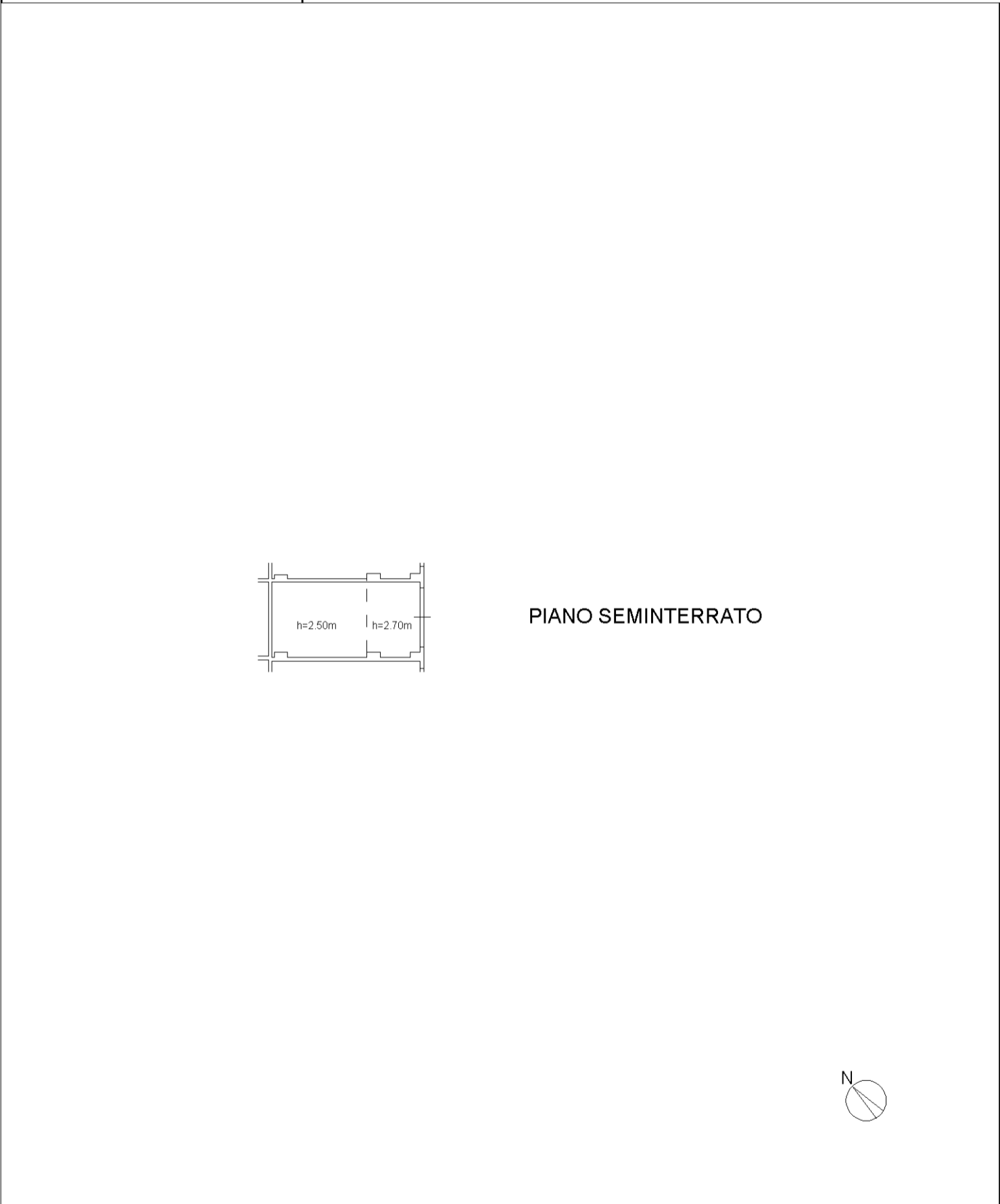

intau 01

Catasto dei Fabbricati - Situazione al 31/08/2021 - Comune di TERNI (L.117) - < Foglio: 129 - Particella: 595 - Subalterno: 62 >  
STRADA SANTA MARIA MADDALENA SNC piano: S1 interno: 44;

**Agenzia del Territorio  
CATASTO FABBRICATI  
Ufficio Provinciale di  
Terni**

Dichiarazione protocollo n. TR0090439 del 24/06/2009	
Planimetria di u.i.u. in Comune di Terni	
Via Dei Pressio Colonnese civ. SNC	
Identificativi Catastali:	Compilata da: Chiaffitelli Canio
Sezione:	Iscritto all'albo: Architetti
Foglio: 129	Prov. Potenza N. 660
Particella: 595	
Subalterno: 63	

Scheda n. 1      Scala 1:200

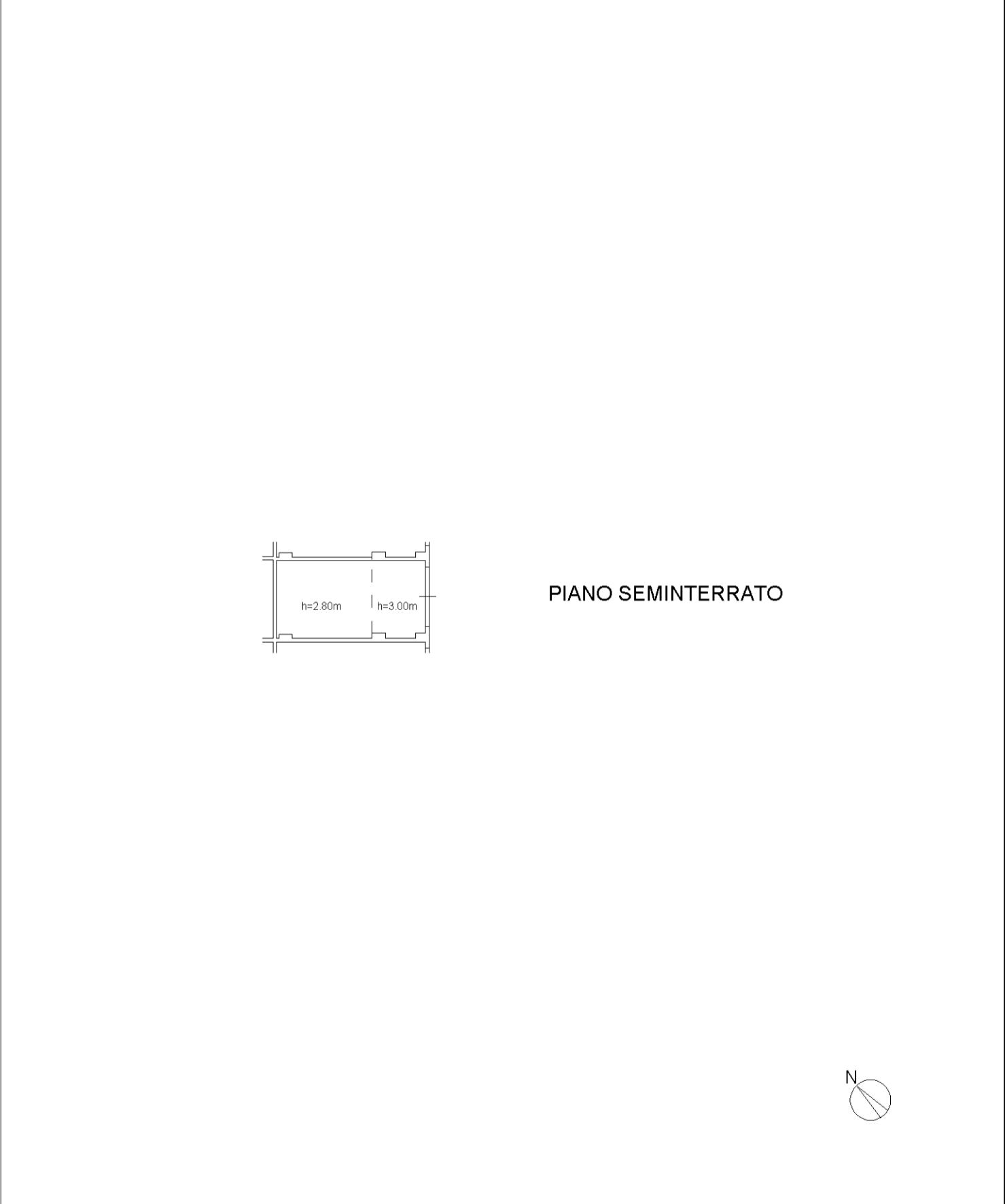

inbau 01

Catasto dei Fabbricati - Situazione al 31/08/2021 - Comune di TERNI (L.117) - < Foglio: 129 - Particella: 595 - Subalterno: 63 >  
STRADA SANTA MARIA MADDALENA SNC piano: S1 interno: 45;

**Agenzia del Territorio  
CATASTO FABBRICATI  
Ufficio Provinciale di  
Terni**

Dichiarazione protocollo n. TR0090439 del 24/06/2009	
Planimetria di u.i.u. in Comune di Terni	
Via Dei Pressio Colonnese civ. SNC	
Identificativi Catastali:	Compilata da: Chiaffitelli Canio
Sezione:	Iscritto all'albo: Architetti
Foglio: 129	Prov. Potenza N. 660
Particella: 595	
Subalterno: 67	

Scheda n. 1      Scala 1:200

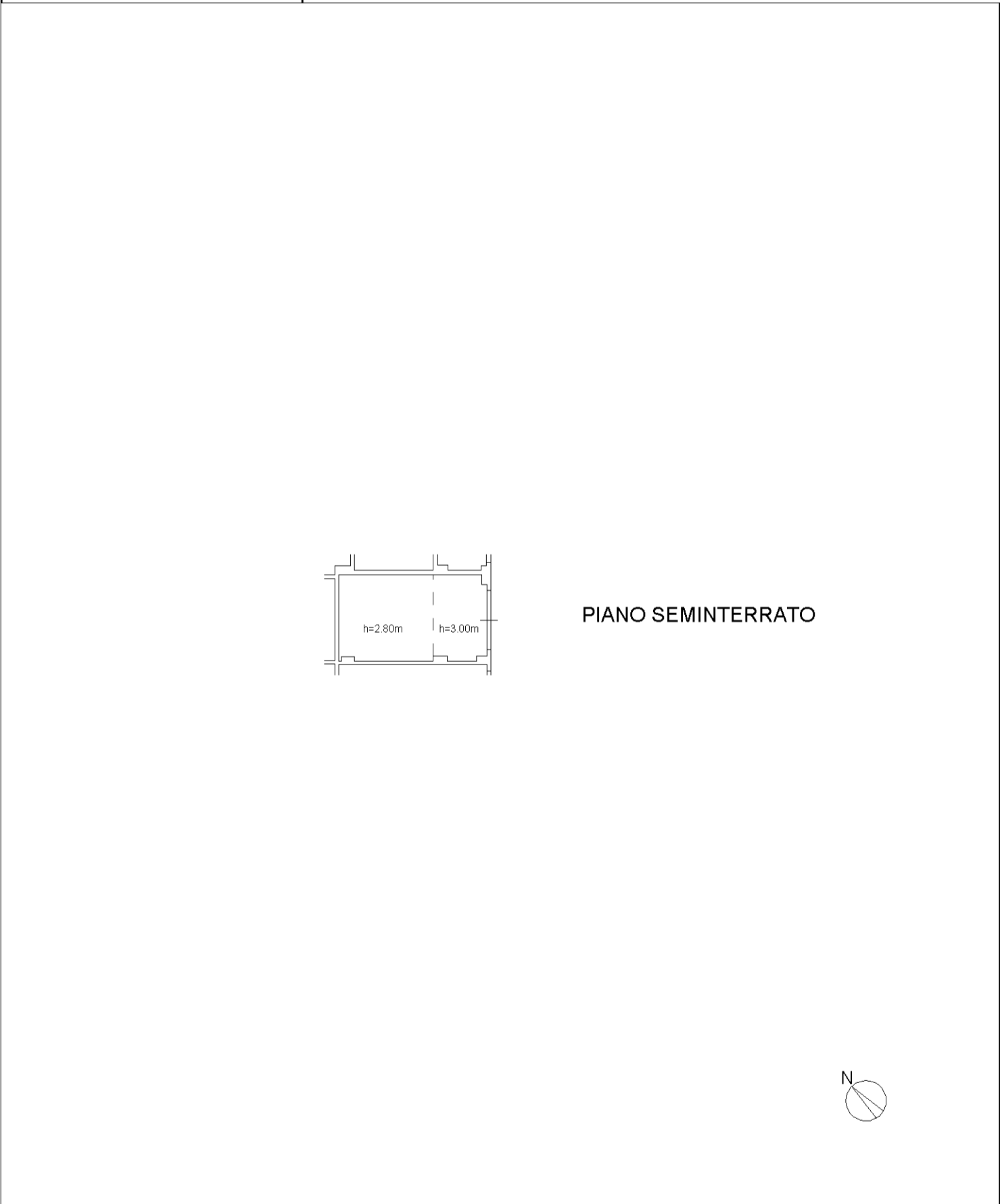

PIANO SEMINTERRATO

intau 01

Catasto dei Fabbricati - Situazione al 31/08/2021 - Comune di TERNI (L.117) - < Foglio: 129 - Particella: 595 - Subalterno: 67 >  
STRADA SANTA MARIA MADDALENA SNC piano: S1 interno: 49;

**Agenzia del Territorio  
CATASTO FABBRICATI  
Ufficio Provinciale di  
Terni**

Dichiarazione protocollo n. TR0090439 del 24/06/2009	
Planimetria di u.i.u. in Comune di Terni	
Via Dei Pressio Colonnese civ. SNC	
Identificativi Catastali:	Compilata da: Chiaffitelli Canio
Sezione:	Iscritto all'albo: Architetti
Foglio: 129	Prov. Potenza N. 660
Particella: 595	
Subalterno: 69	

Scheda n. 1      Scala 1:200

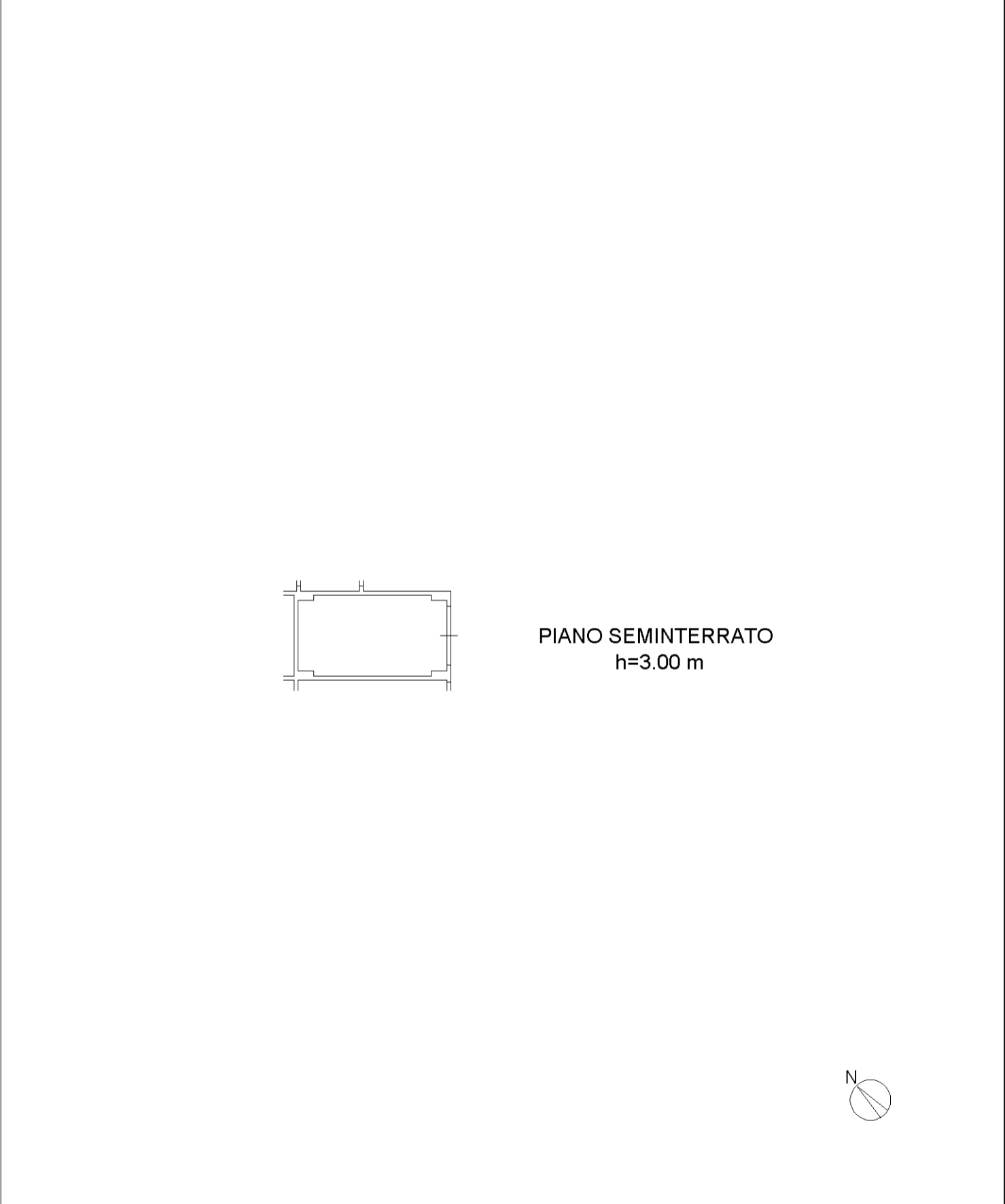

intaur 01

Catasto dei Fabbricati - Situazione al 31/08/2021 - Comune di TERNI (L.117) - < Foglio: 129 - Particella: 595 - Subalterno: 69 >  
STRADA SANTA MARIA MADDALENA SNC piano: S1 interno: 51;



**Agenzia del Territorio  
CATASTO FABBRICATI  
Ufficio Provinciale di  
Terni**

Dichiarazione protocollo n. TR0090439 del 24/06/2009	
Planimetria di u.i.u. in Comune di Terni	
Via Dei Pressio Colonnese civ. SNC	
Identificativi Catastali:	Compilata da: Chiaffitelli Canio
Sezione:	Iscritto all'albo: Architetti
Foglio: 129	Prov. Potenza
Particella: 595	N. 660
Subalterno: 71	

Scheda n. 1      Scala 1:200

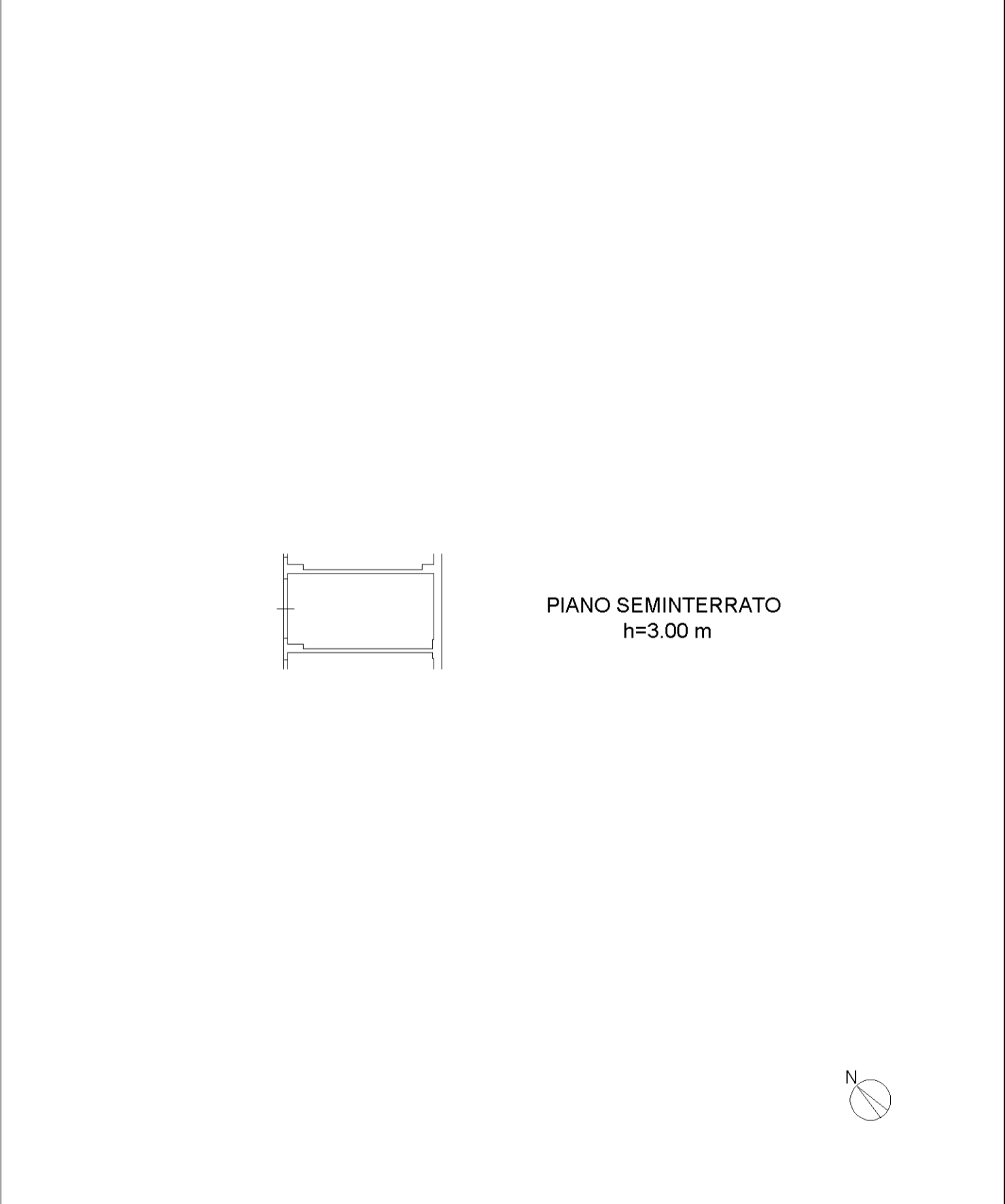

intaur 01

Catasto dei Fabbricati - Situazione al 31/08/2021 - Comune di TERNI (L.117) - < Foglio: 129 - Particella: 595 - Subalterno: 71 >  
STRADA SANTA MARIA MADDALENA SNC piano: S1 interno: 53;

**Agenzia del Territorio  
CATASTO FABBRICATI  
Ufficio Provinciale di  
Terni**

Dichiarazione protocollo n. TR0090439 del 24/06/2009	
Planimetria di u.i.u. in Comune di Terni	
Via Dei Pressio Colonnese civ. SNC	
Identificativi Catastali:	Compilata da: Chiaffitelli Canio
Sezione:	Iscritto all'albo: Architetti
Foglio: 129	Prov. Potenza N. 660
Particella: 595	
Subalterno: 72	

Scheda n. 1      Scala 1:200

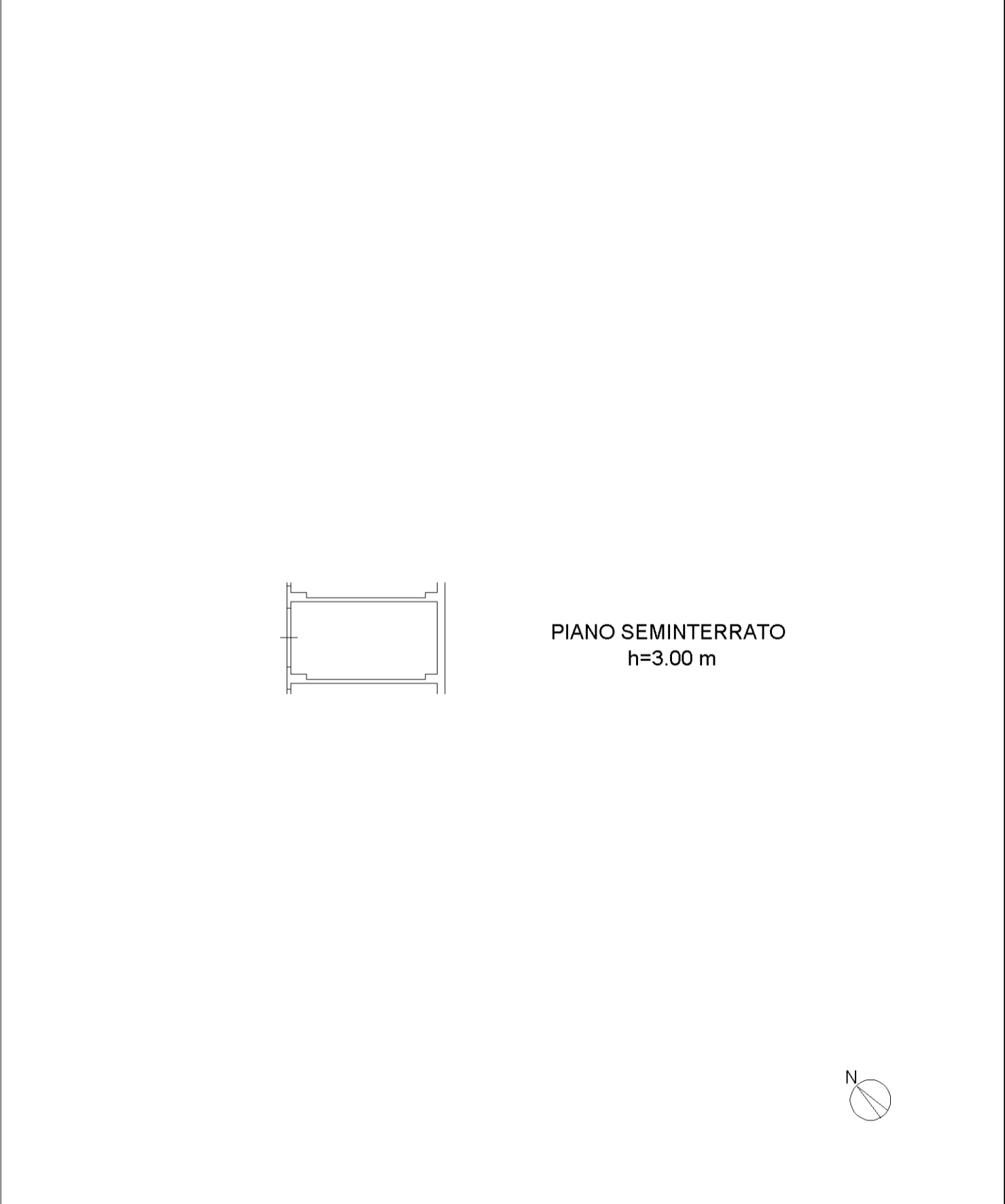

intau 01

Catasto dei Fabbricati - Situazione al 31/08/2021 - Comune di TERNI (L.117) - < Foglio: 129 - Particella: 595 - Subalterno: 72 >  
STRADA SANTA MARIA MADDALENA SNC piano: S1 interno: 54;

**Agenzia del Territorio  
CATASTO FABBRICATI  
Ufficio Provinciale di  
Terni**

Dichiarazione protocollo n. TR0090439 del 24/06/2009	
Planimetria di u.i.u. in Comune di Terni	
Via Dei Pressio Colonnese civ. SNC	
Identificativi Catastali:	Compilata da: Chiaffitelli Canio
Sezione:	Iscritto all'albo: Architetti
Foglio: 129	Prov. Potenza N. 660
Particella: 595	
Subalterno: 73	

Scheda n. 1      Scala 1:200

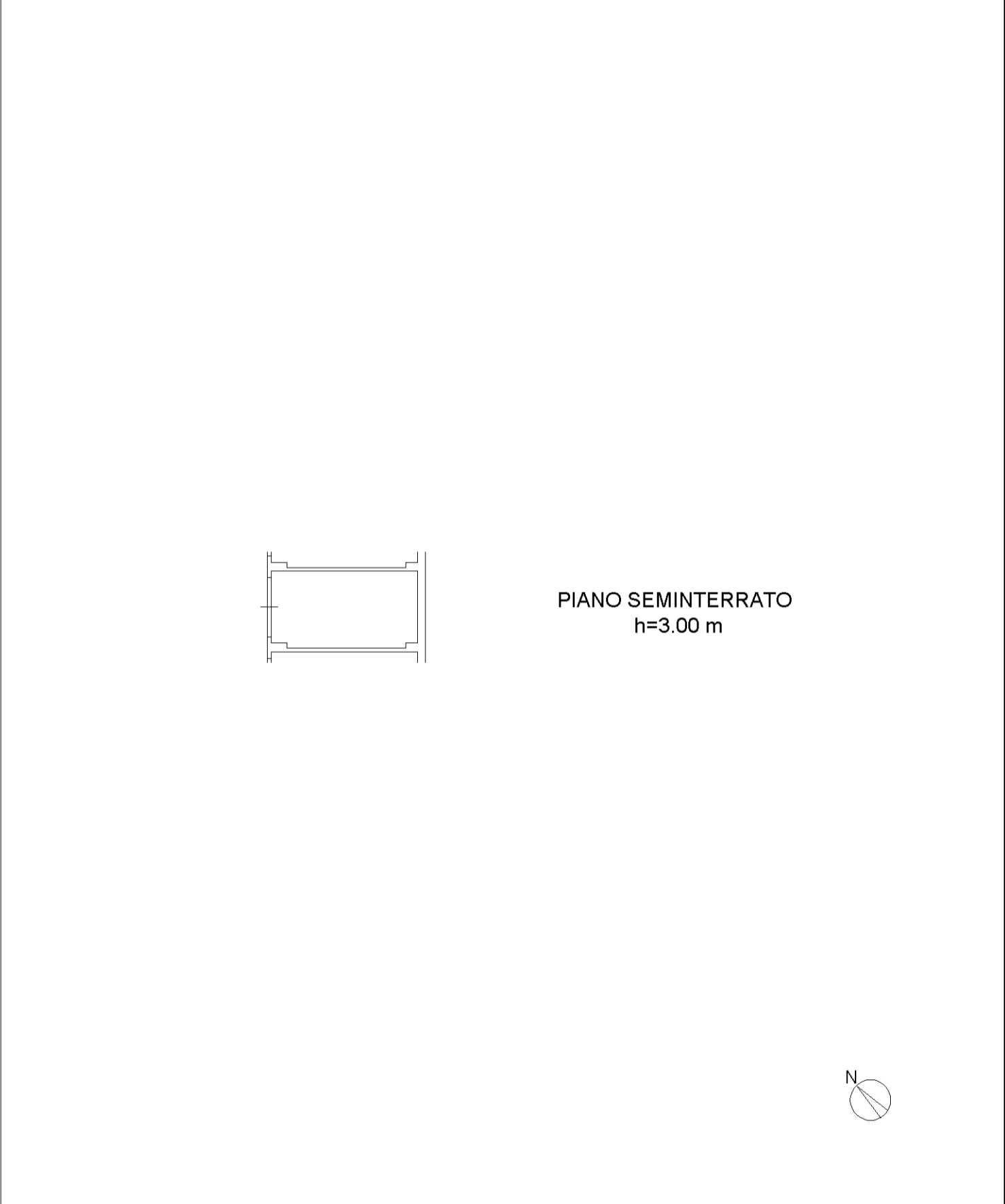

intaur 01

Catasto dei Fabbricati - Situazione al 31/08/2021 - Comune di TERNI (L.117) - < Foglio: 129 - Particella: 595 - Subalterno: 73 >  
STRADA SANTA MARIA MADDALENA SNC piano: S1 interno: 55;

**Agenzia del Territorio  
CATASTO FABBRICATI  
Ufficio Provinciale di  
Terni**

Dichiarazione protocollo n. TR0090439 del 24/06/2009	
Planimetria di u.i.u. in Comune di Terni	
Via Dei Pressio Colonnese civ. SNC	
Identificativi Catastali:	Compilata da: Chiaffitelli Canio
Sezione:	Iscritto all'albo: Architetti
Foglio: 129	Prov. Potenza N. 660
Particella: 595	
Subalterno: 74	

Scheda n. 1      Scala 1:200

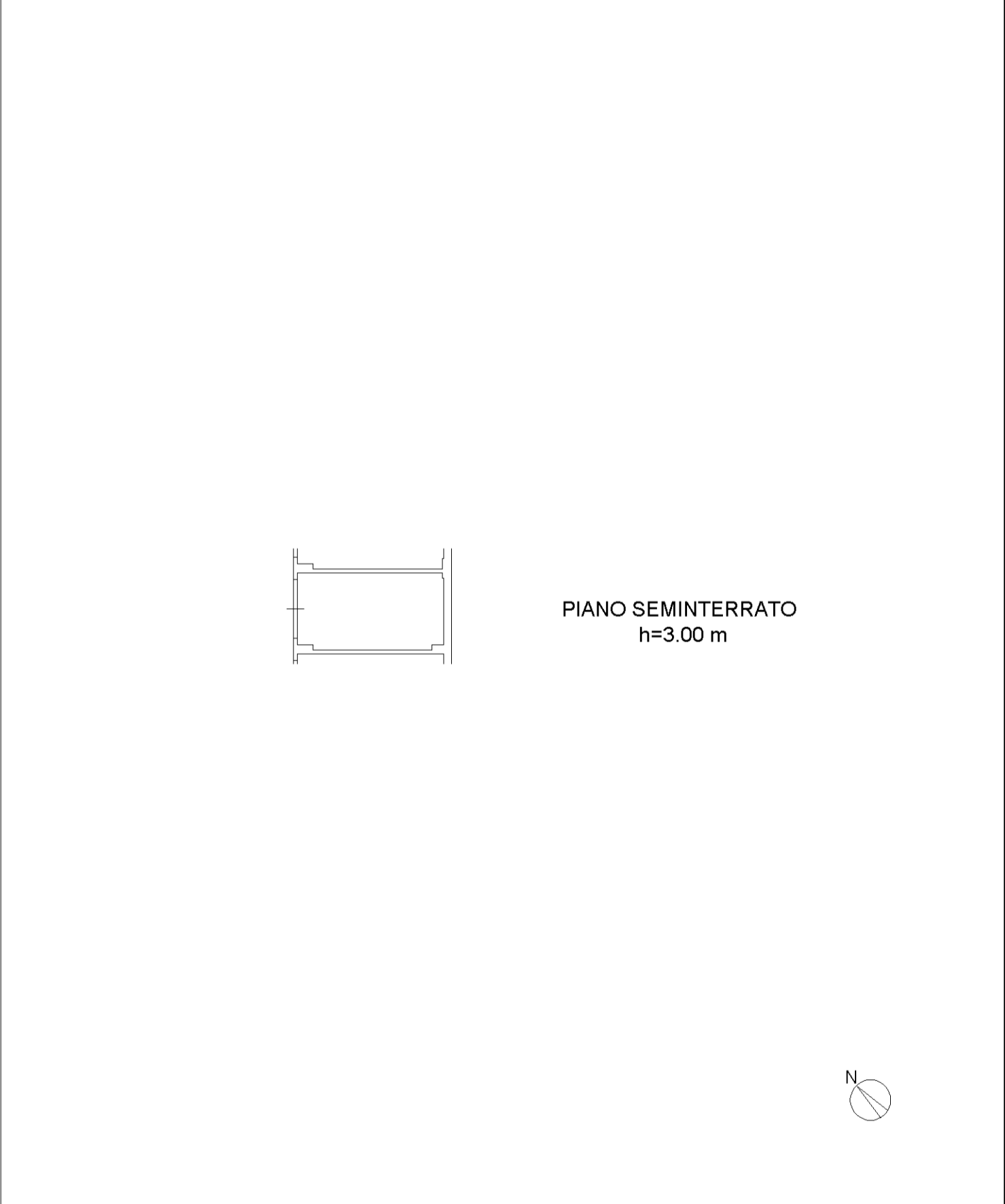

intau 01

Catasto dei Fabbricati - Situazione al 31/08/2021 - Comune di TERNI (L.117) - < Foglio: 129 - Particella: 595 - Subalterno: 74 >  
STRADA SANTA MARIA MADDALENA SNC piano: S1 interno: 56;

**Agenzia del Territorio  
CATASTO FABBRICATI  
Ufficio Provinciale di  
Terni**

Dichiarazione protocollo n. TR0090439 del 24/06/2009	
Planimetria di u.i.u. in Comune di Terni	
Via Dei Pressio Colonnese civ. SNC	
Identificativi Catastali:	Compilata da: Chiaffitelli Canio
Sezione:	Iscritto all'albo: Architetti
Foglio: 129	Prov. Potenza N. 660
Particella: 595	
Subalterno: 76	

Scheda n. 1      Scala 1:200

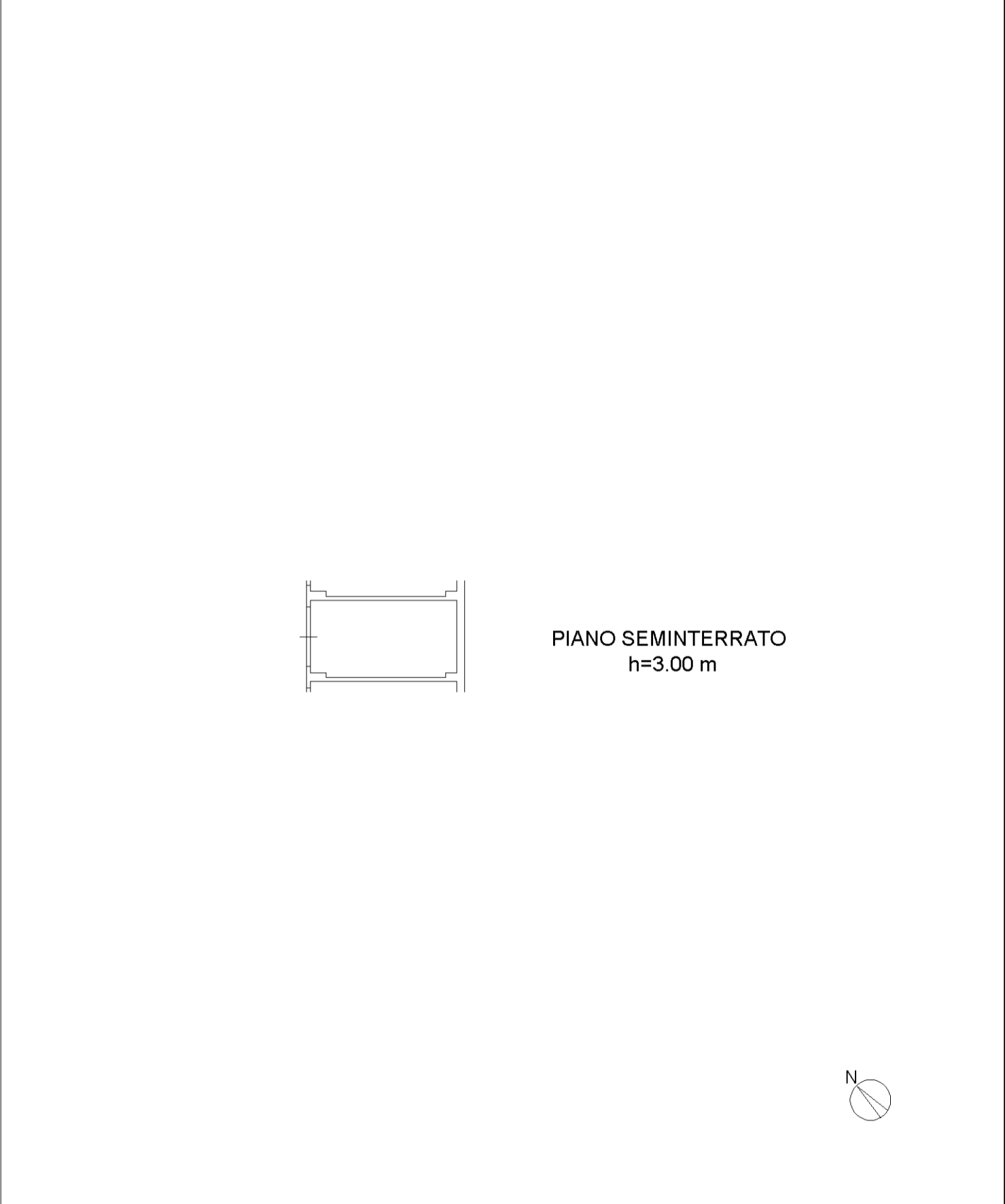

intau 01

Catasto dei Fabbricati - Situazione al 31/08/2021 - Comune di TERNI (L.117) - < Foglio: 129 - Particella: 595 - Subalterno: 76 >  
STRADA SANTA MARIA MADDALENA SNC piano: S1 interno: 58;

**Agenzia del Territorio  
CATASTO FABBRICATI  
Ufficio Provinciale di  
Terni**

Dichiarazione protocollo n. TR0090439 del 24/06/2009	
Planimetria di u.i.u. in Comune di Terni	
Via Dei Pressio Colonnese civ. SNC	
Identificativi Catastali:	Compilata da: Chiaffitelli Canio
Sezione:	Iscritto all'albo: Architetti
Foglio: 129	Prov. Potenza
Particella: 595	N. 660
Subalterno: 77	

Scheda n. 1      Scala 1:200

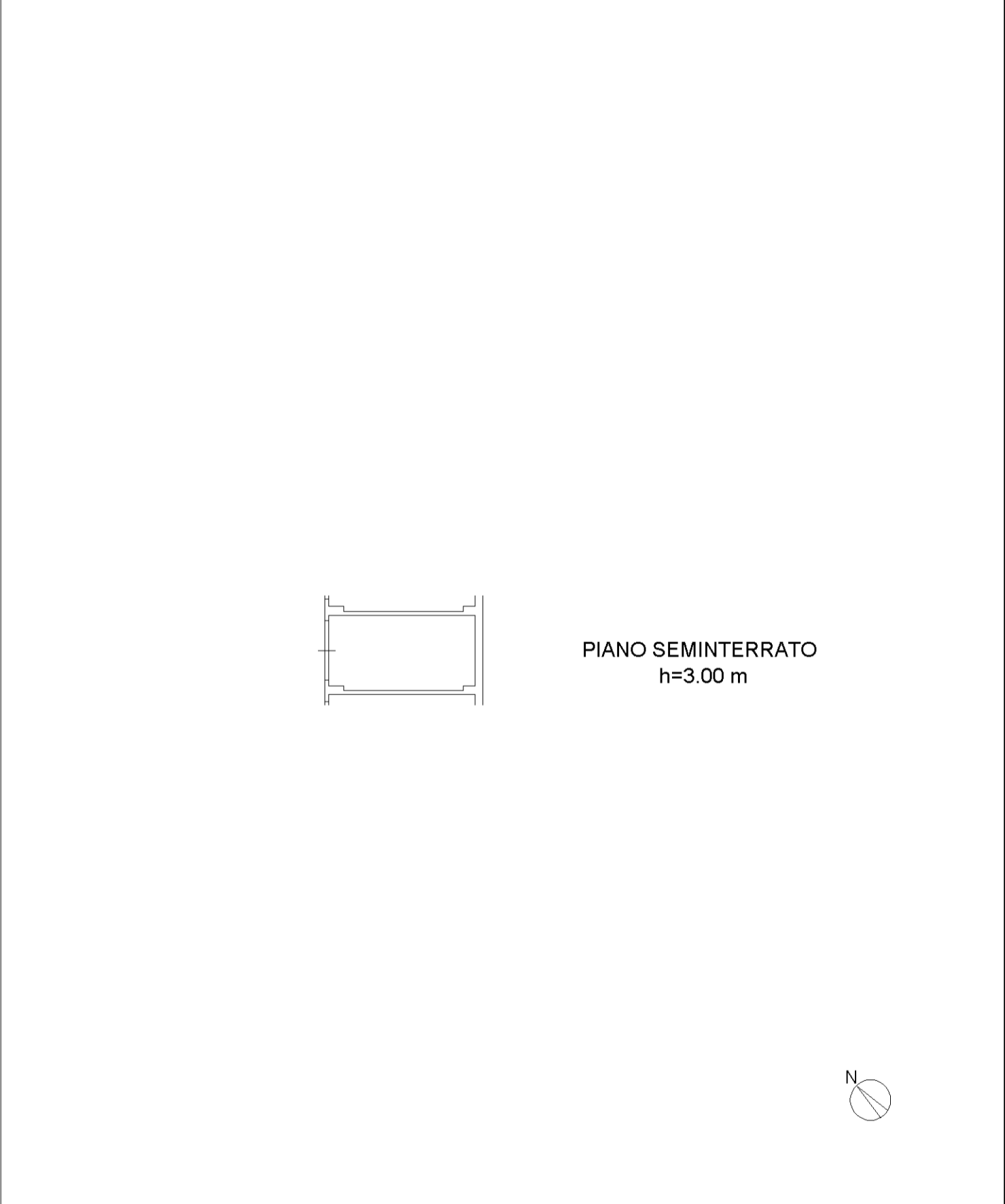

intau 01

Catasto dei Fabbricati - Situazione al 31/08/2021 - Comune di TERNI (L.117) - < Foglio: 129 - Particella: 595 - Subalterno: 77 >  
STRADA SANTA MARIA MADDALENA SNC piano: S1 interno: 59;

**Agenzia del Territorio  
CATASTO FABBRICATI  
Ufficio Provinciale di  
Terni**

Dichiarazione protocollo n. TR0090439 del 24/06/2009	
Planimetria di u.i.u. in Comune di Terni	
Via Dei Pressio Colonnese civ. SNC	
Identificativi Catastali:	Compilata da: Chiaffitelli Canio
Sezione:	Iscritto all'albo: Architetti
Foglio: 129	Prov. Potenza N. 660
Particella: 595	
Subalterno: 78	

Scheda n. 1      Scala 1:200

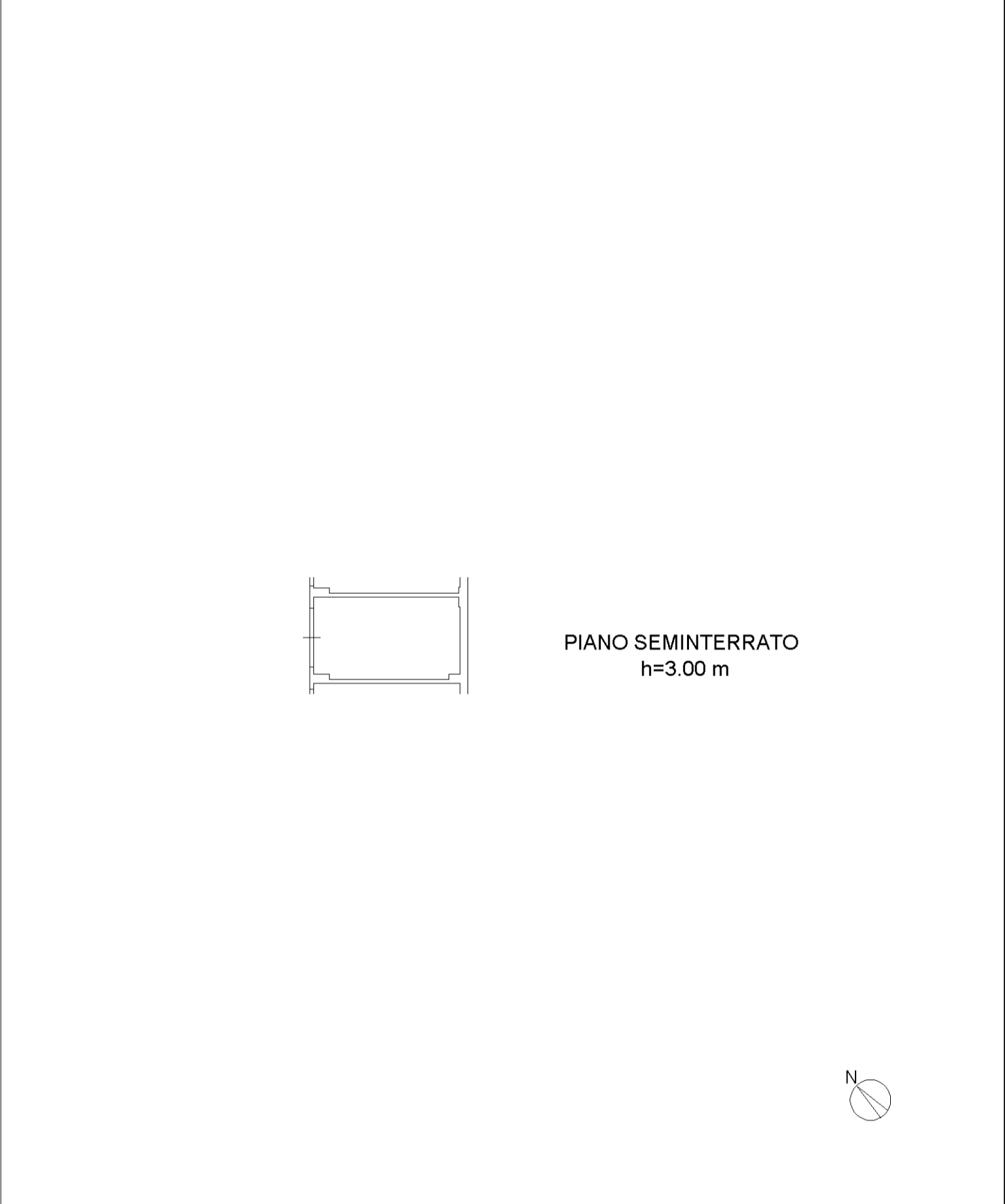

intaur 01

Catasto dei Fabbricati - Situazione al 31/08/2021 - Comune di TERNI (L.117) - < Foglio: 129 - Particella: 595 - Subalterno: 78 >  
STRADA SANTA MARIA MADDALENA SNC piano: S1 interno: 60;

**Agenzia del Territorio  
CATASTO FABBRICATI  
Ufficio Provinciale di  
Terni**

Dichiarazione protocollo n. TR0090439 del 24/06/2009	
Planimetria di u.i.u. in Comune di Terni	
Via Dei Pressio Colonnese civ. SNC	
Identificativi Catastali:	Compilata da: Chiaffitelli Canio
Sezione:	Iscritto all'albo: Architetti
Foglio: 129	Prov. Potenza N. 660
Particella: 595	
Subalterno: 80	

Scheda n. 1      Scala 1:200

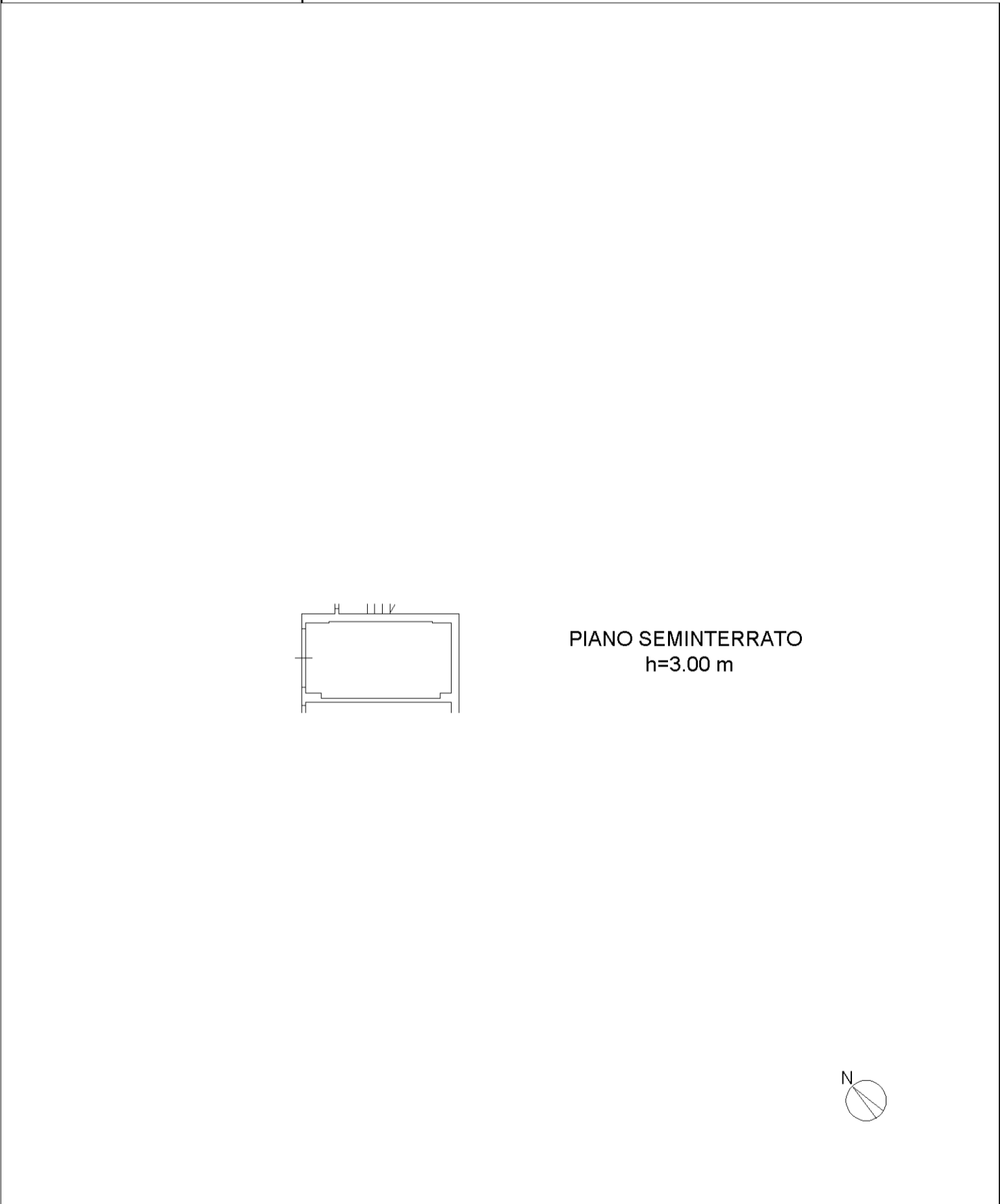

intaur 01

Catasto dei Fabbricati - Situazione al 31/08/2021 - Comune di TERNI (L.117) - < Foglio: 129 - Particella: 595 - Subalterno: 80 >  
STRADA SANTA MARIA MADDALENA SNC piano: S1 interno: 62;