

**Agenzia del Territorio  
CATASTO FABBRICATI  
Ufficio Provinciale di  
Terni**

Dichiarazione protocollo n. TR0155426 del 11/09/2007	
Planimetria di u.i.u. in Comune di Terni	
Strada Santa Maria Maddalena civ.	
Identificativi Catastali:	Compilata da: Giovannini Manuela
Sezione:	Iscritto all'albo: Geometri
Foglio: 129	Prov. Terni N. 774
Particella: 463	
Subalterno: 14	

Scheda n. 1      Scala 1:200

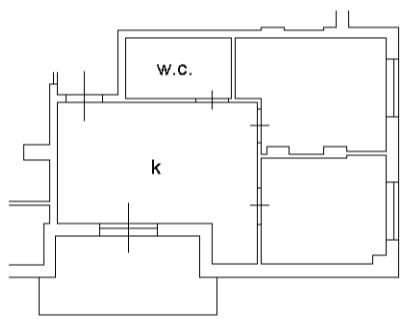

PIANO PRIMO  
h=2.70 m



intau 01

Catasto dei Fabbricati - Situazione al 31/08/2021 - Comune di TERNI (L.117) - < Foglio: 129 - Particella: 463 - Subalterno: 14 >  
VIA DEI PRESSIO COLONNESE n. 61 piano: 1;

**Agenzia del Territorio  
CATASTO FABBRICATI  
Ufficio Provinciale di  
Terni**

Dichiarazione protocollo n. TR0155426 del 11/09/2007	
Planimetria di u.i.u. in Comune di Terni	
Strada Santa Maria Maddalena civ.	
Identificativi Catastali:	Compilata da: Giovannini Manuela
Sezione:	Iscritto all'albo: Geometri
Foglio: 129	Prov. Terni N. 774
Particella: 463	
Subalterno: 23	

Scheda n. 1      Scala 1:200

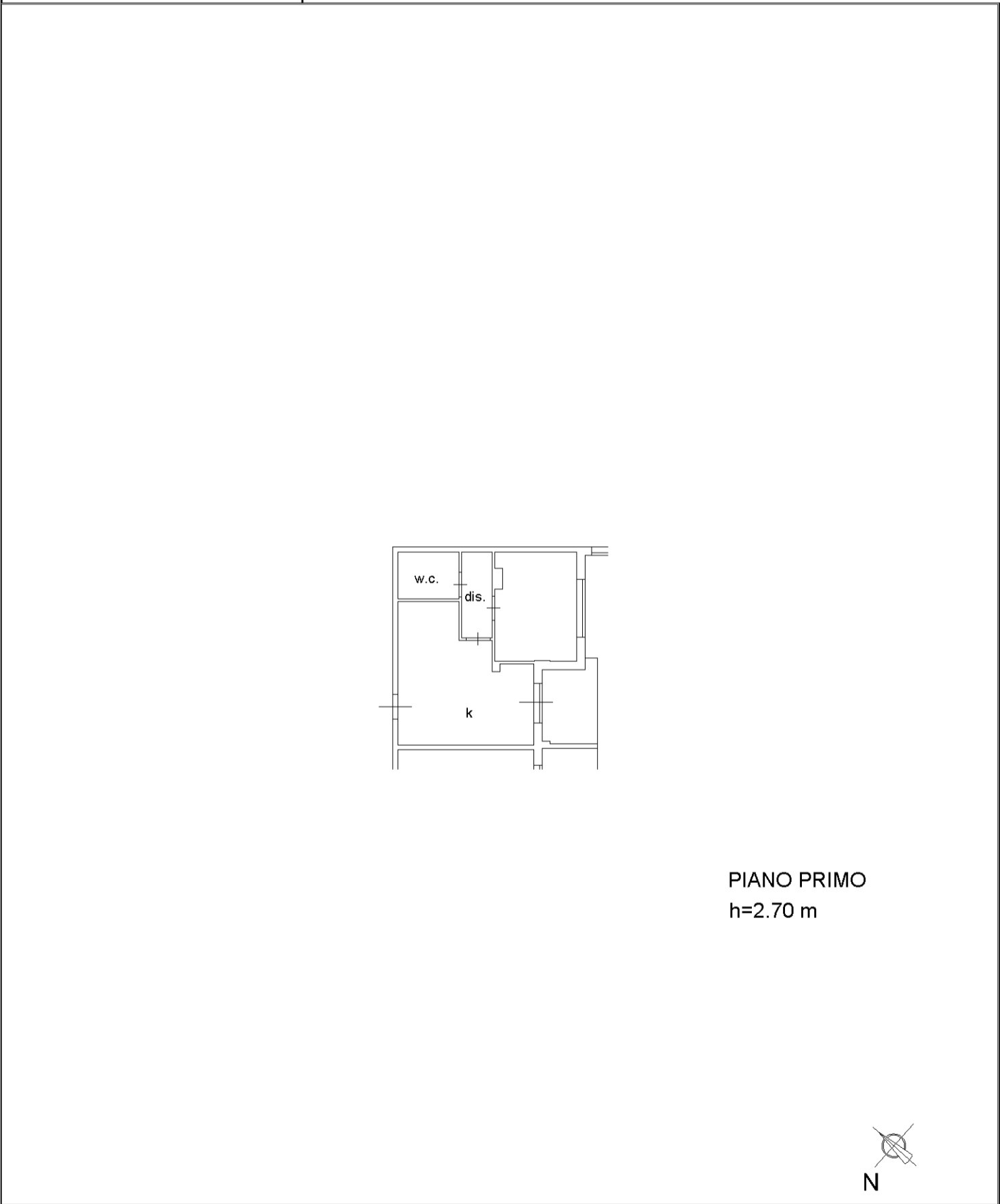

invar 01

Catasto dei Fabbricati - Situazione al 31/08/2021 - Comune di TERNI (L.117) - < Foglio: 129 - Particella: 463 - Subalterno: 23 >  
VIA DEI PRESSIO COLONNESE n. 61 piano: 1;

**Agenzia del Territorio  
CATASTO FABBRICATI  
Ufficio Provinciale di  
Terni**

Dichiarazione protocollo n. <b>TR0161682</b> del <b>25/09/2007</b>	
Planimetria di u.i.u. in Comune di Terni	
Strada Santa Maria Maddalena <span style="float: right;">civ.</span>	
Identificativi Catastali:	Compilata da: Giovannini Manuela
Sezione:	Iscritto all'albo: Geometri
Foglio: 129	Prov. Terni <span style="float: right;">N. 774</span>
Particella: 463	
Subalterno: 37	

Scheda n. 1      Scala 1:200

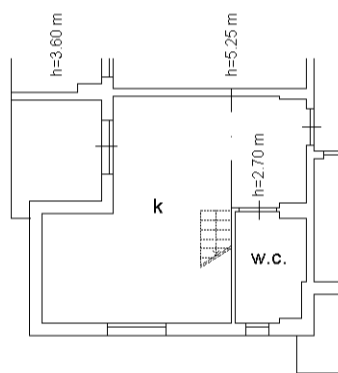

PIANO TERZO

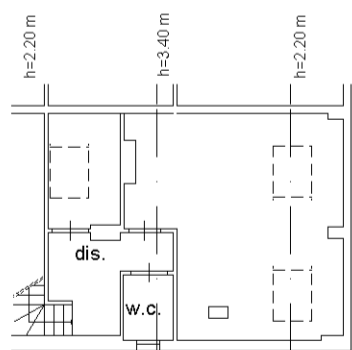

PIANO SOTTOTETTO



itau 01

Catasto dei Fabbricati - Situazione al 31/08/2021 - Comune di TERNI (L.117) - < Foglio: 129 - Particella: 463 - Subalterno: 37 >  
VIA DEI PRESSIO COLONNESE n. 61 piano: 3-4;

**Agenzia del Territorio  
CATASTO FABBRICATI  
Ufficio Provinciale di  
Terni**

Dichiarazione protocollo n. TR0155426 del 11/09/2007	
Planimetria di u.i.u. in Comune di Terni	
Strada Santa Maria Maddalena civ.	
Identificativi Catastali:	Compilata da: Giovannini Manuela
Sezione:	Iscritto all'albo: Geometri
Foglio: 129	Prov. Terni N. 774
Particella: 463	
Subalterno: 41	

Scheda n. 1 Scala 1:200

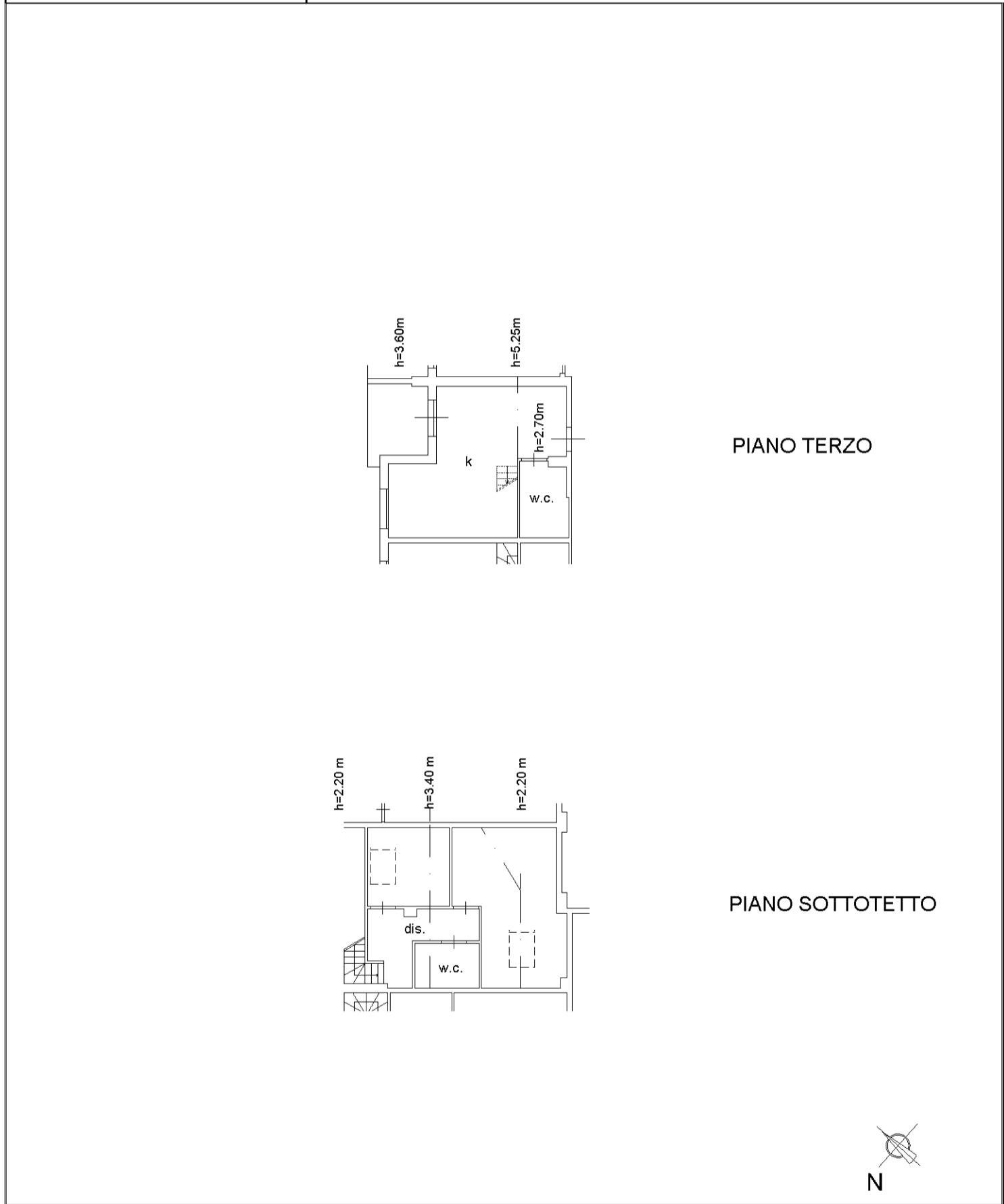

inaur 01

Catasto dei Fabbricati - Situazione al 31/08/2021 - Comune di TERNI (L.117) - < Foglio: 129 - Particella: 463 - Subalterno: 41 >  
VIA DEI PRESSIO COLONNESE n. 61 piano: 3-4;

**Agenzia del Territorio  
CATASTO FABBRICATI  
Ufficio Provinciale di  
Terni**

Dichiarazione protocollo n. TR0161682 del 25/09/2007	
Planimetria di u.i.u. in Comune di Terni	
Strada Santa Maria Maddalena civ.	
Identificativi Catastali:	Compilata da: Giovannini Manuela
Sezione:	Iscritto all'albo: Geometri
Foglio: 129	Prov. Terni N. 774
Particella: 463	
Subalterno: 43	

Scheda n. 1 Scala 1:200

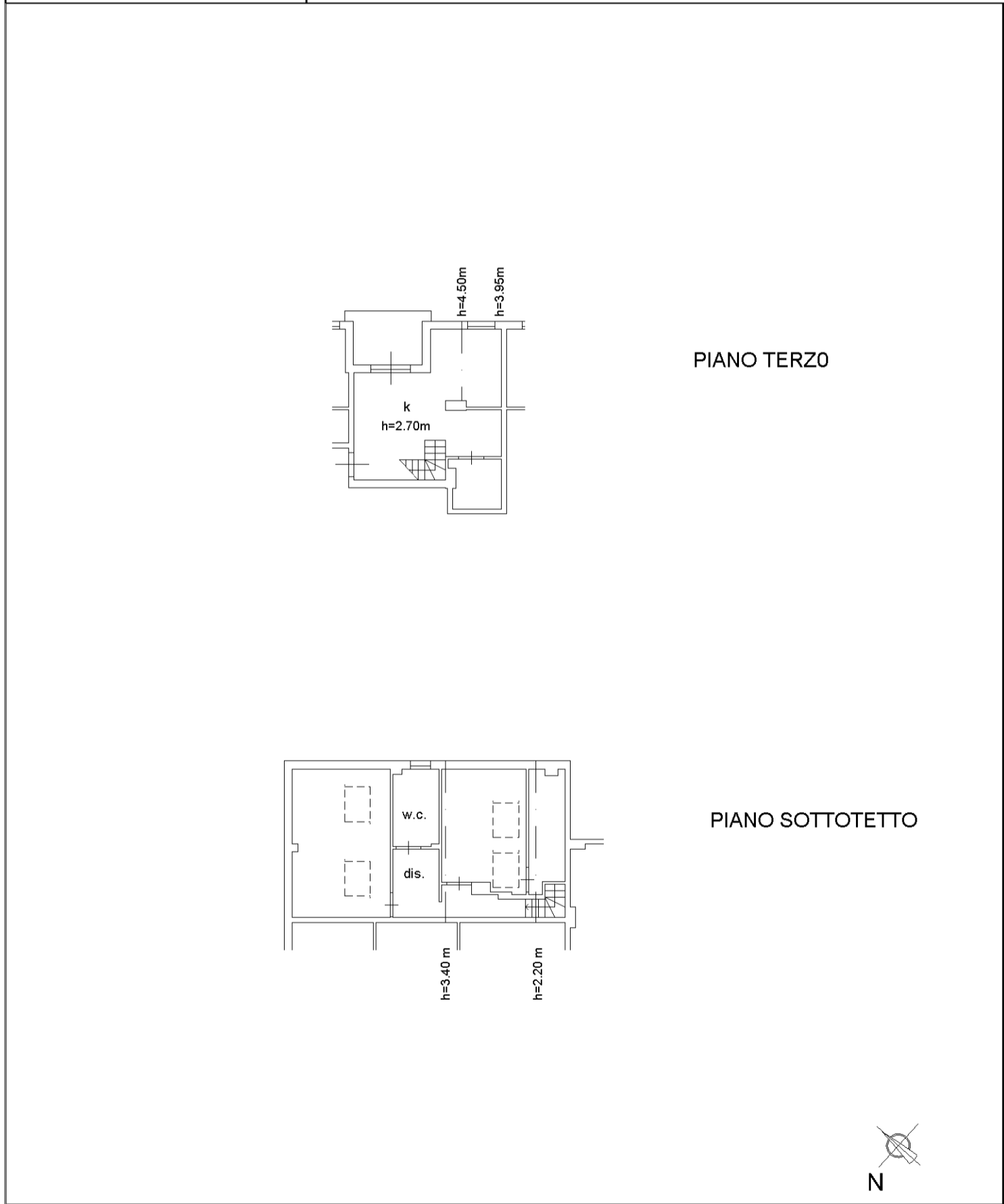

Catasto dei Fabbricati - Situazione al 31/08/2021 - Comune di TERNI (L.117) - < Foglio: 129 - Particella: 463 - Subalterno: 43 >  
VIA DEI PRESSIO COLONNESE n. 61 piano: 3-4; intaur 01

**Agenzia del Territorio  
CATASTO FABBRICATI  
Ufficio Provinciale di  
Terni**

Dichiarazione protocollo n. TR0155426 del 11/09/2007	
Planimetria di u.i.u. in Comune di Terni	
Strada Santa Maria Maddalena civ.	
Identificativi Catastali:	Compilata da: Giovannini Manuela
Sezione:	Iscritto all'albo: Geometri
Foglio: 129	Prov. Terni N. 774
Particella: 463	
Subalterno: 45	

Scheda n. 1 Scala 1:200

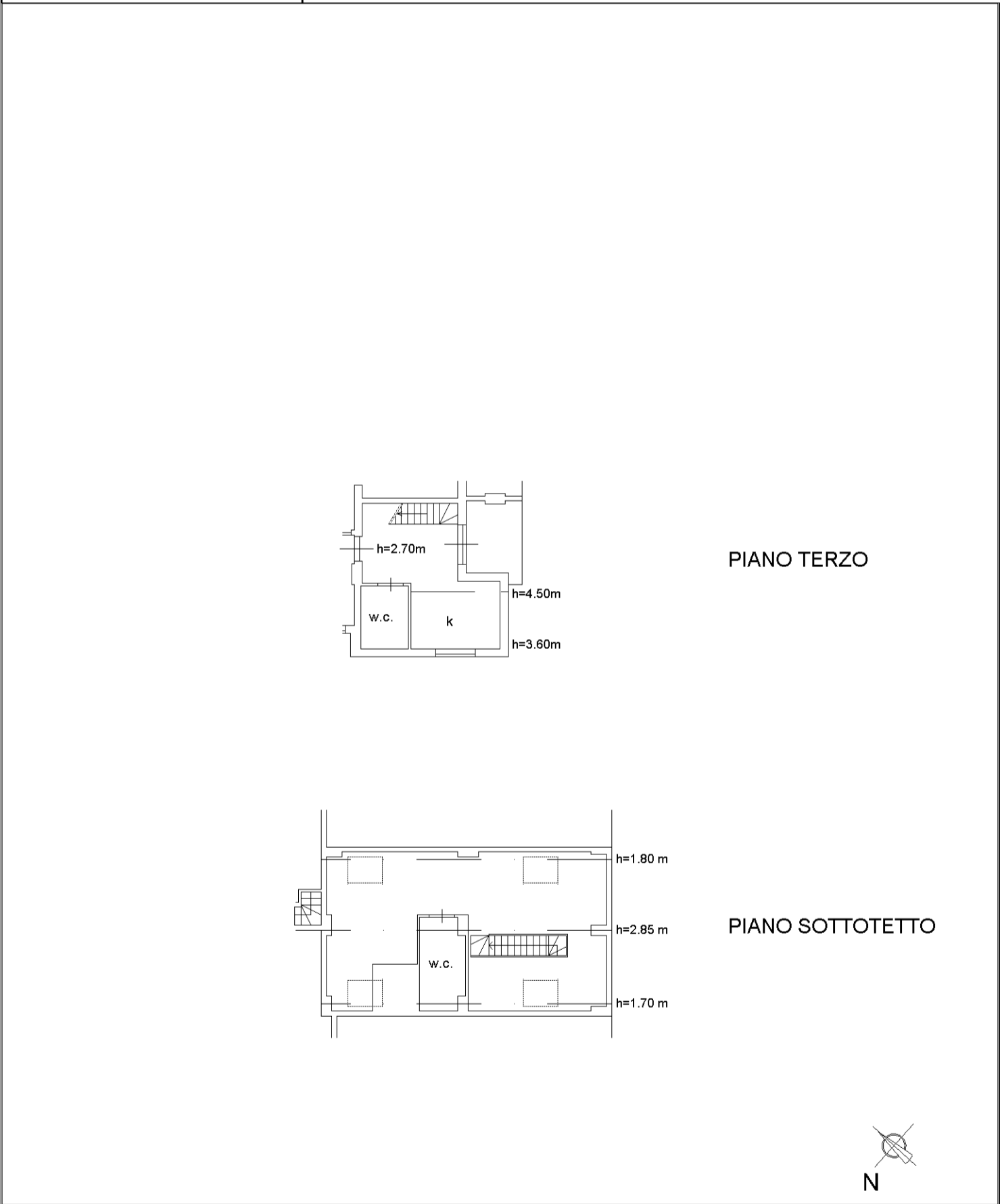

mapa 01

Catasto dei Fabbricati - Situazione al 31/08/2021 - Comune di TERNI (L.117) - Foglio: 129 - Particella: 463 - Subalterno: 45 >  
VIA DEI PRESSIO COLONNESE n. 61 piano: 3-4;

**Agenzia del Territorio  
CATASTO FABBRICATI  
Ufficio Provinciale di  
Terni**

Dichiarazione protocollo n. TR0155426 del 11/09/2007	
Planimetria di u.i.u. in Comune di Terni	
Strada Santa Maria Maddalena civ.	
Identificativi Catastali:	Compilata da: Giovannini Manuela
Sezione:	Iscritto all'albo: Geometri
Foglio: 129	Prov. Terni N. 774
Particella: 463	
Subalterno: 46	

Scheda n. 1 Scala 1:200

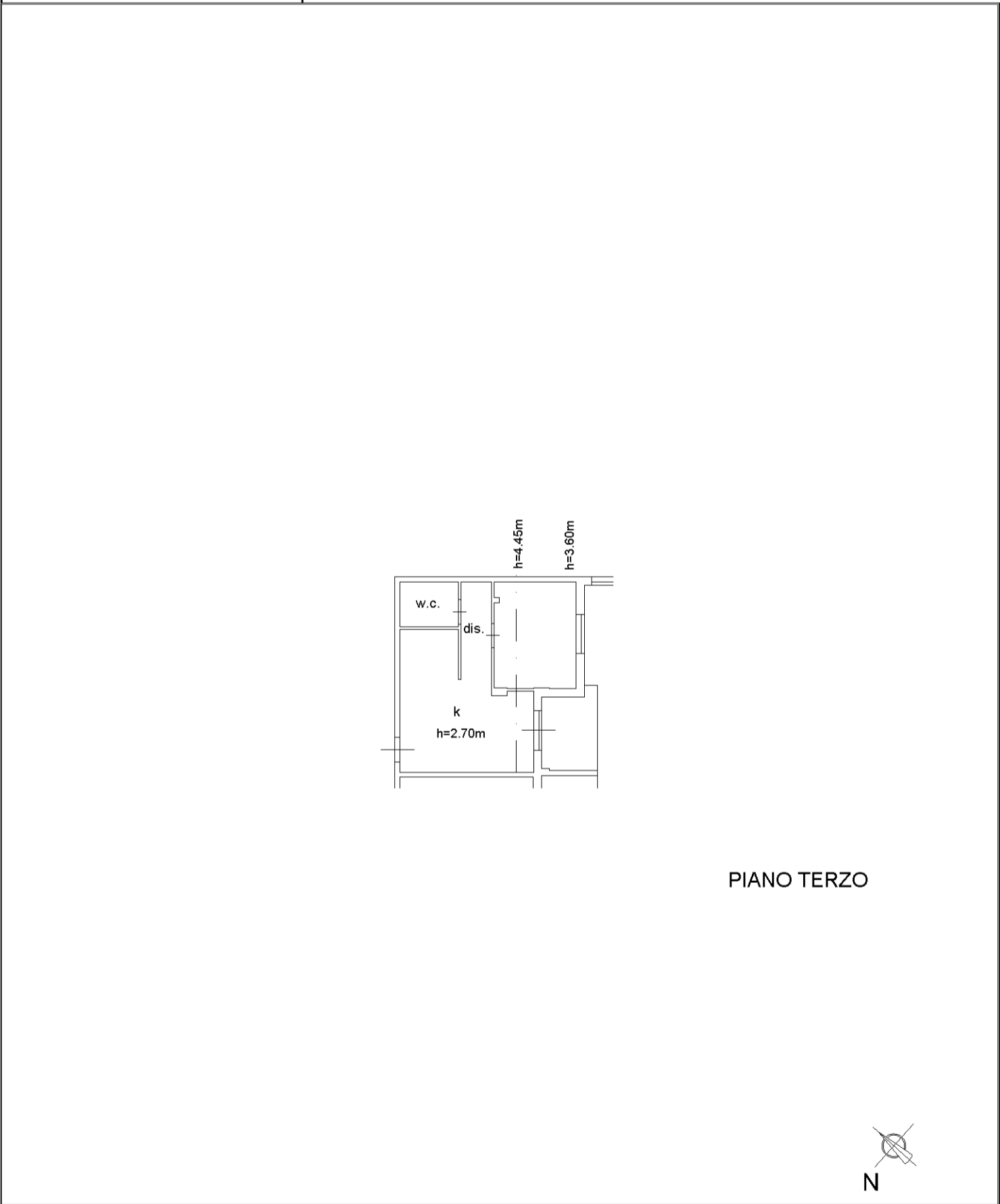

PIANO TERZO

inbau 01

Catasto dei Fabbricati - Situazione al 31/08/2021 - Comune di TERNI (L.117) - < Foglio: 129 - Particella: 463 - Subalterno: 46 >  
VIA DEI PRESSIO COLONNESE n. 61 piano: 3;

**Agenzia del Territorio  
CATASTO FABBRICATI  
Ufficio Provinciale di  
Terni**

Dichiarazione protocollo n. TR0155426 del 11/09/2007	
Planimetria di u.i.u. in Comune di Terni	
Strada Santa Maria Maddalena civ.	
Identificativi Catastali:	Compilata da: Giovannini Manuela
Sezione:	Iscritto all'albo: Geometri
Foglio: 129	Prov. Terni N. 774
Particella: 463	
Subalterno: 48	

Scheda n. 1      Scala 1:200

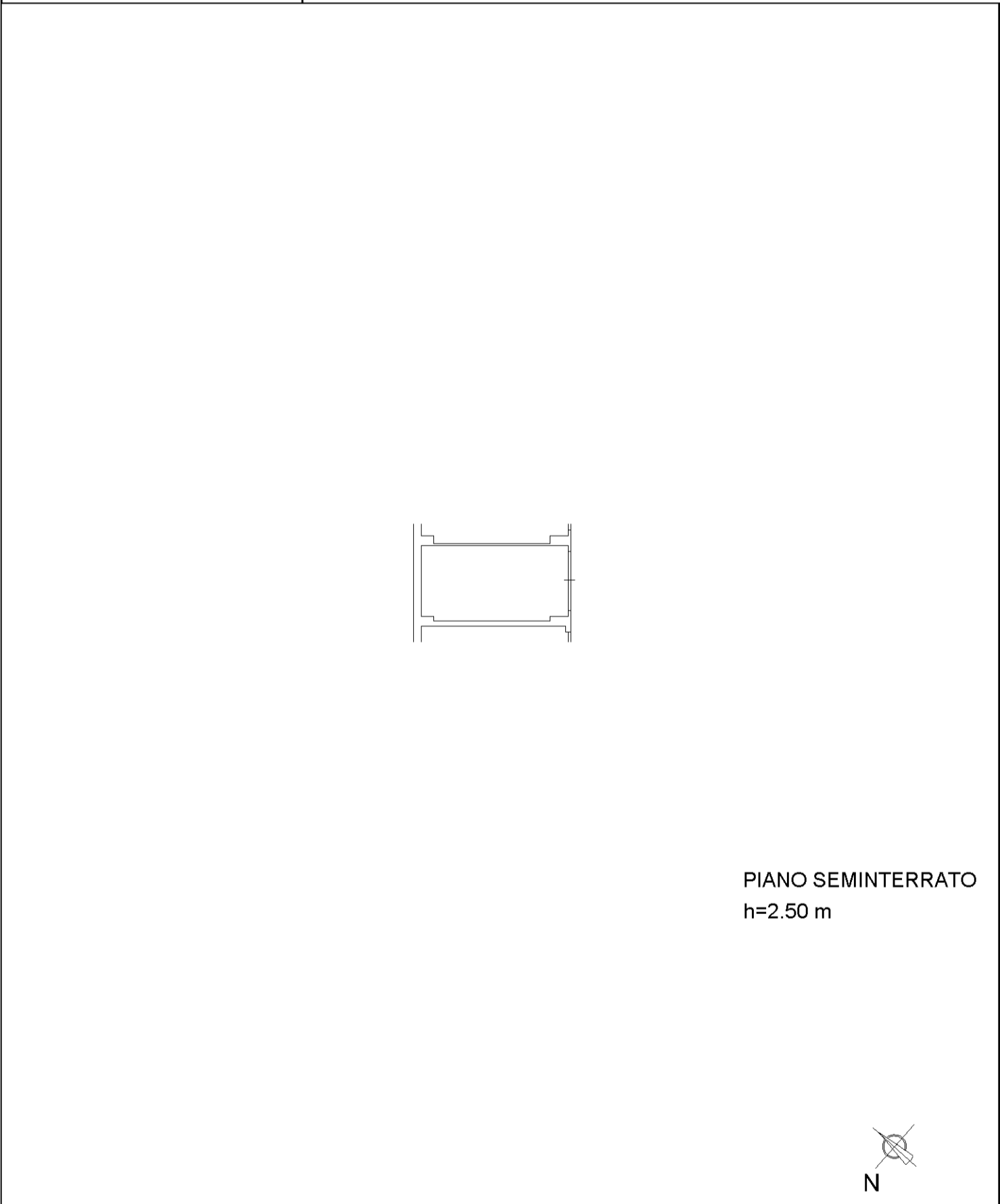

PIANO SEMINTERRATO  
h=2.50 m



inquadro 01

Catasto dei Fabbricati - Situazione al 31/08/2021 - Comune di TERNI (L.117) - < Foglio: 129 - Particella: 463 - Subalterno: 48 >  
VIA DEI PRESSIO COLONNESE n. 61 piano: S1;



**Agenzia del Territorio  
CATASTO FABBRICATI  
Ufficio Provinciale di  
Terni**

Dichiarazione protocollo n. TR0155426 del 11/09/2007	
Planimetria di u.i.u. in Comune di Terni	
Strada Santa Maria Maddalena civ.	
Identificativi Catastali:	Compilata da: Giovannini Manuela
Sezione:	Iscritto all'albo: Geometri
Foglio: 129	Prov. Terni N. 774
Particella: 463	
Subalterno: 60	

Scheda n. 1      Scala 1:200

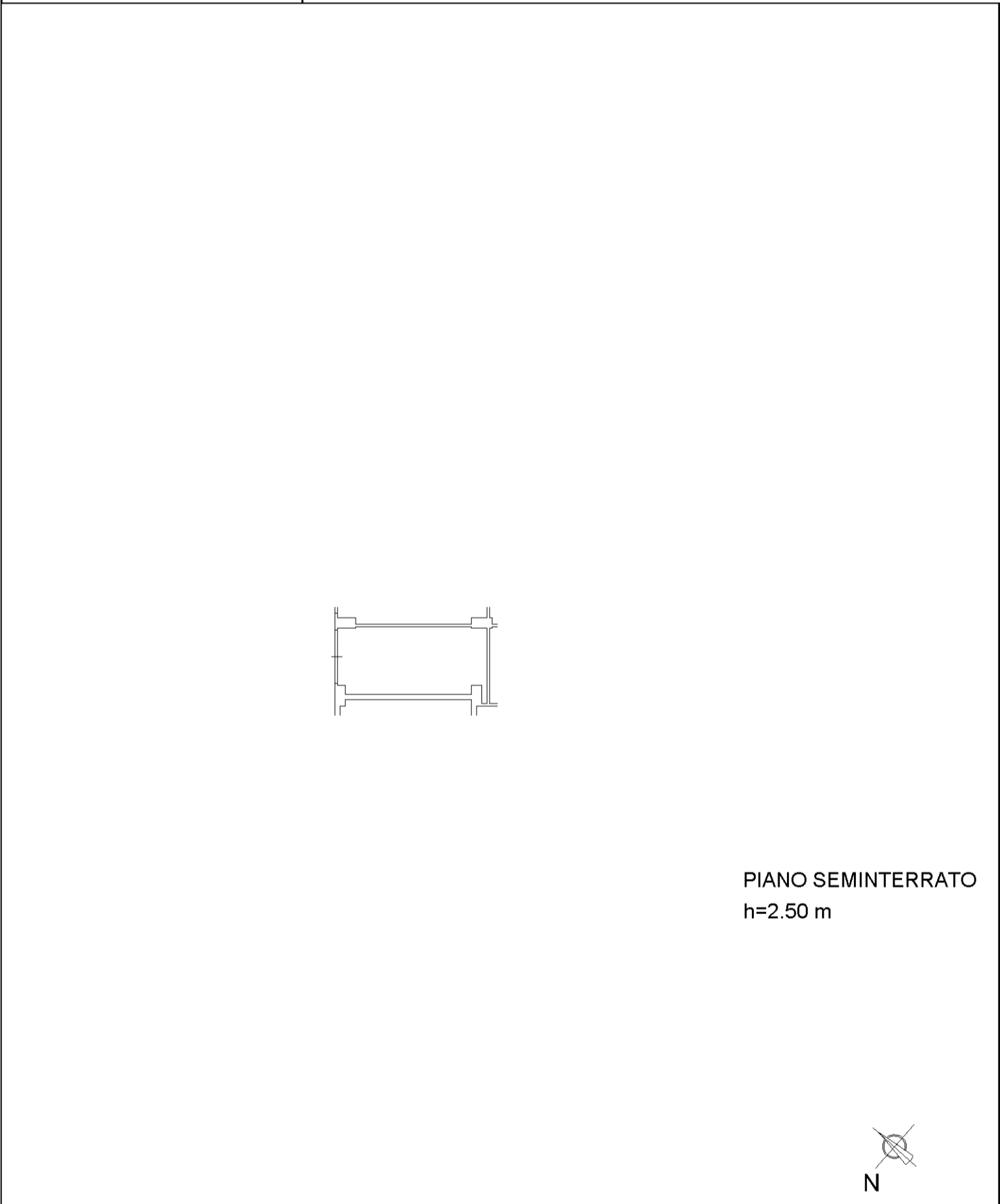

PIANO SEMINTERRATO  
h=2.50 m



inbau 01

Catasto dei Fabbricati - Situazione al 31/08/2021 - Comune di TERNI (L.117) - < Foglio: 129 - Particella: 463 - Subalterno: 60 >  
VIA DEI PRESSIO COLONNESE n. 61 piano: S1;

**Agenzia del Territorio  
CATASTO FABBRICATI  
Ufficio Provinciale di  
Terni**

Dichiarazione protocollo n. TR0155426 del 11/09/2007	
Planimetria di u.i.u. in Comune di Terni	
Strada Santa Maria Maddalena civ.	
Identificativi Catastali:	Compilata da: Giovannini Manuela
Sezione:	Iscritto all'albo: Geometri
Foglio: 129	Prov. Terni N. 774
Particella: 463	
Subalterno: 61	

Scheda n. 1      Scala 1:200

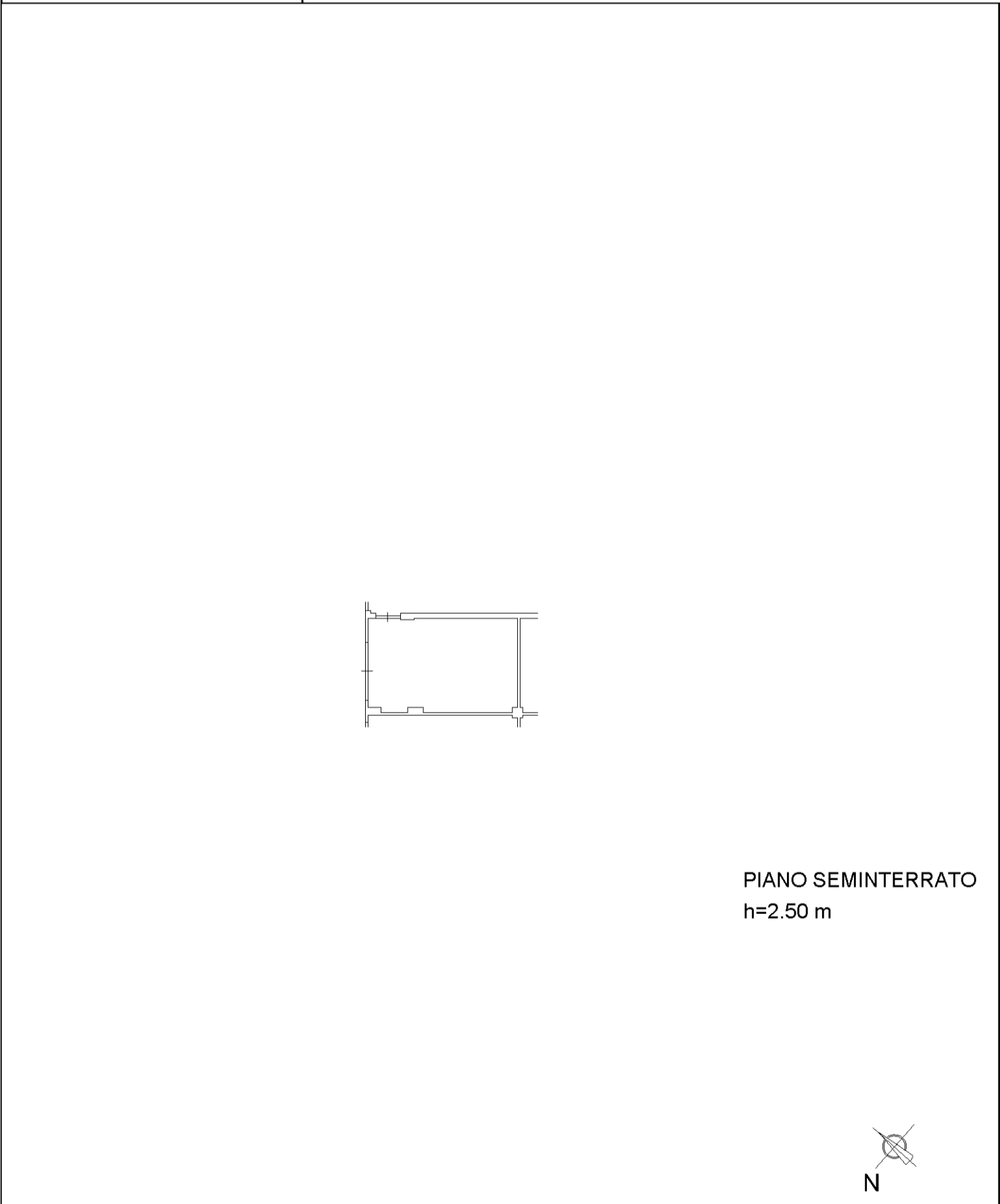

inquadro

Catasto dei Fabbricati - Situazione al 31/08/2021 - Comune di TERNI (L.117) - < Foglio: 129 - Particella: 463 - Subalterno: 61 >  
VIA DEI PRESSIO COLONNESE n. 61 piano: S1;

**Agenzia del Territorio  
CATASTO FABBRICATI  
Ufficio Provinciale di  
Terni**

Dichiarazione protocollo n. TR0155426 del 11/09/2007	
Planimetria di u.i.u. in Comune di Terni	
Strada Santa Maria Maddalena civ.	
Identificativi Catastali:	Compilata da: Giovannini Manuela
Sezione:	Iscritto all'albo: Geometri
Foglio: 129	Prov. Terni N. 774
Particella: 463	
Subalterno: 68	

Scheda n. 1      Scala 1:200

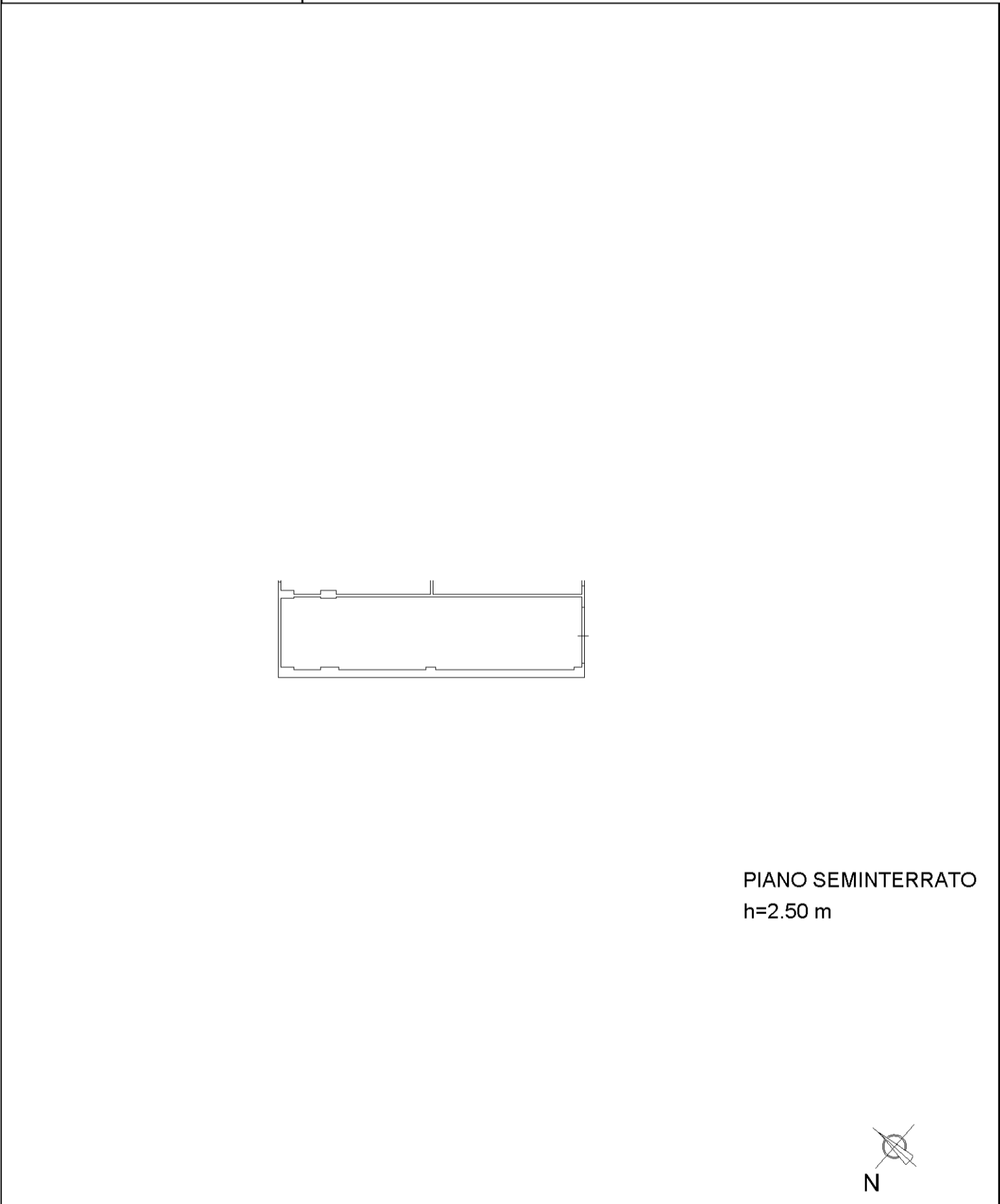

PIANO SEMINTERRATO  
h=2.50 m



mapa 01

Catasto dei Fabbricati - Situazione al 31/08/2021 - Comune di TERNI (L.117) - < Foglio: 129 - Particella: 463 - Subalterno: 68 >  
VIA DEI PRESSIO COLONNESE n. 61 piano: S1;

**Agenzia del Territorio  
CATASTO FABBRICATI  
Ufficio Provinciale di  
Terni**

Dichiarazione protocollo n. TR0155426 del 11/09/2007	
Planimetria di u.i.u. in Comune di Terni	
Strada Santa Maria Maddalena civ.	
Identificativi Catastali:	Compilata da: Giovannini Manuela
Sezione:	Iscritto all'albo: Geometri
Foglio: 129	Prov. Terni N. 774
Particella: 463	
Subalterno: 73	

Scheda n. 1      Scala 1:200

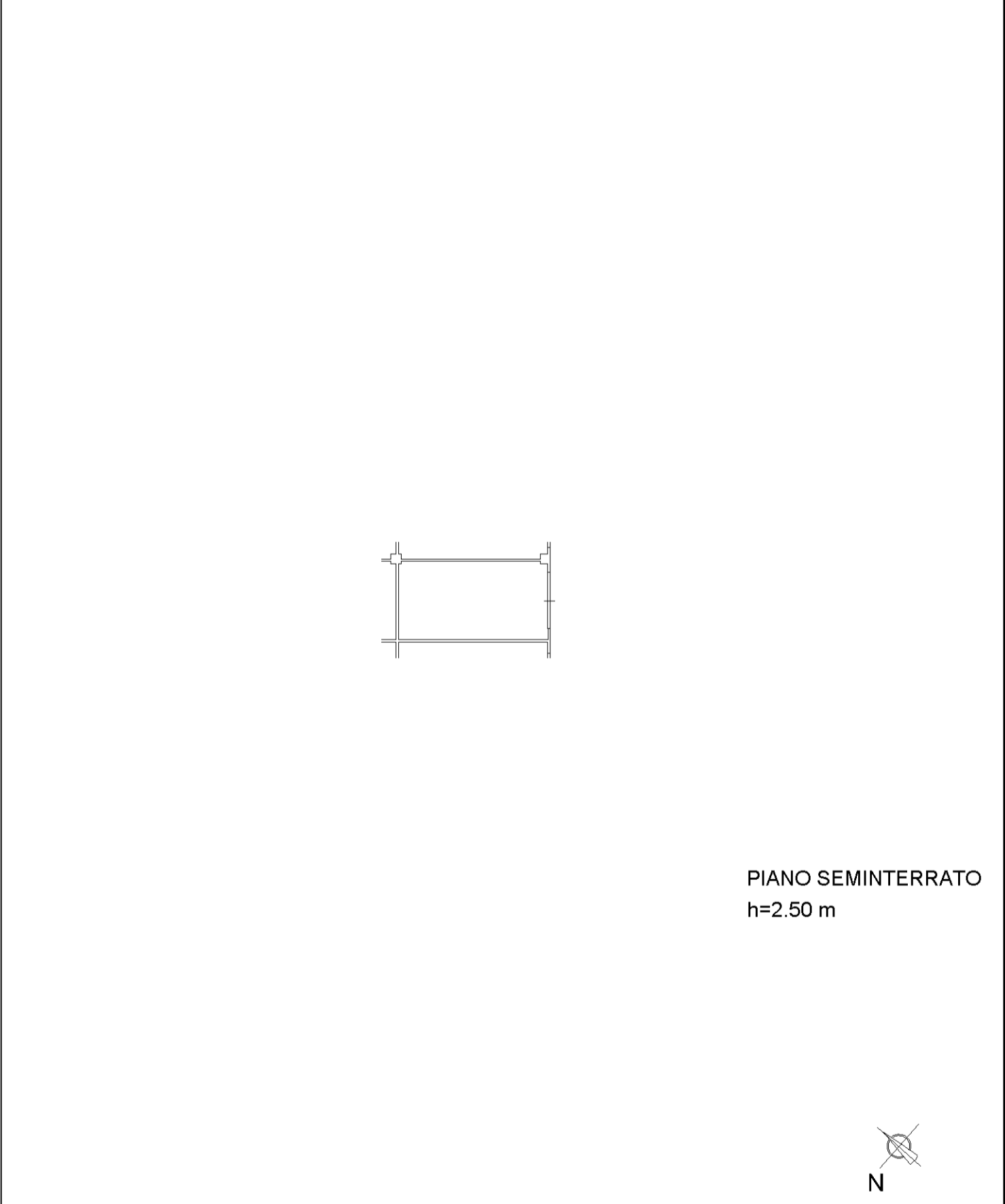

mapa 01

Catasto dei Fabbricati - Situazione al 31/08/2021 - Comune di TERNI (L.117) - < Foglio: 129 - Particella: 463 - Subalterno: 73 >  
VIA DEI PRESSIO COLONNESE n. 61 piano: S1;

**Agenzia del Territorio  
CATASTO FABBRICATI  
Ufficio Provinciale di  
Terni**

Dichiarazione protocollo n. TR0155426 del 11/09/2007	
Planimetria di u.i.u. in Comune di Terni	
Strada Santa Maria Maddalena civ.	
Identificativi Catastali:	Compilata da: Giovannini Manuela
Sezione:	Iscritto all'albo: Geometri
Foglio: 129	Prov. Terni N. 774
Particella: 463	
Subalterno: 74	

Scheda n. 1      Scala 1:200

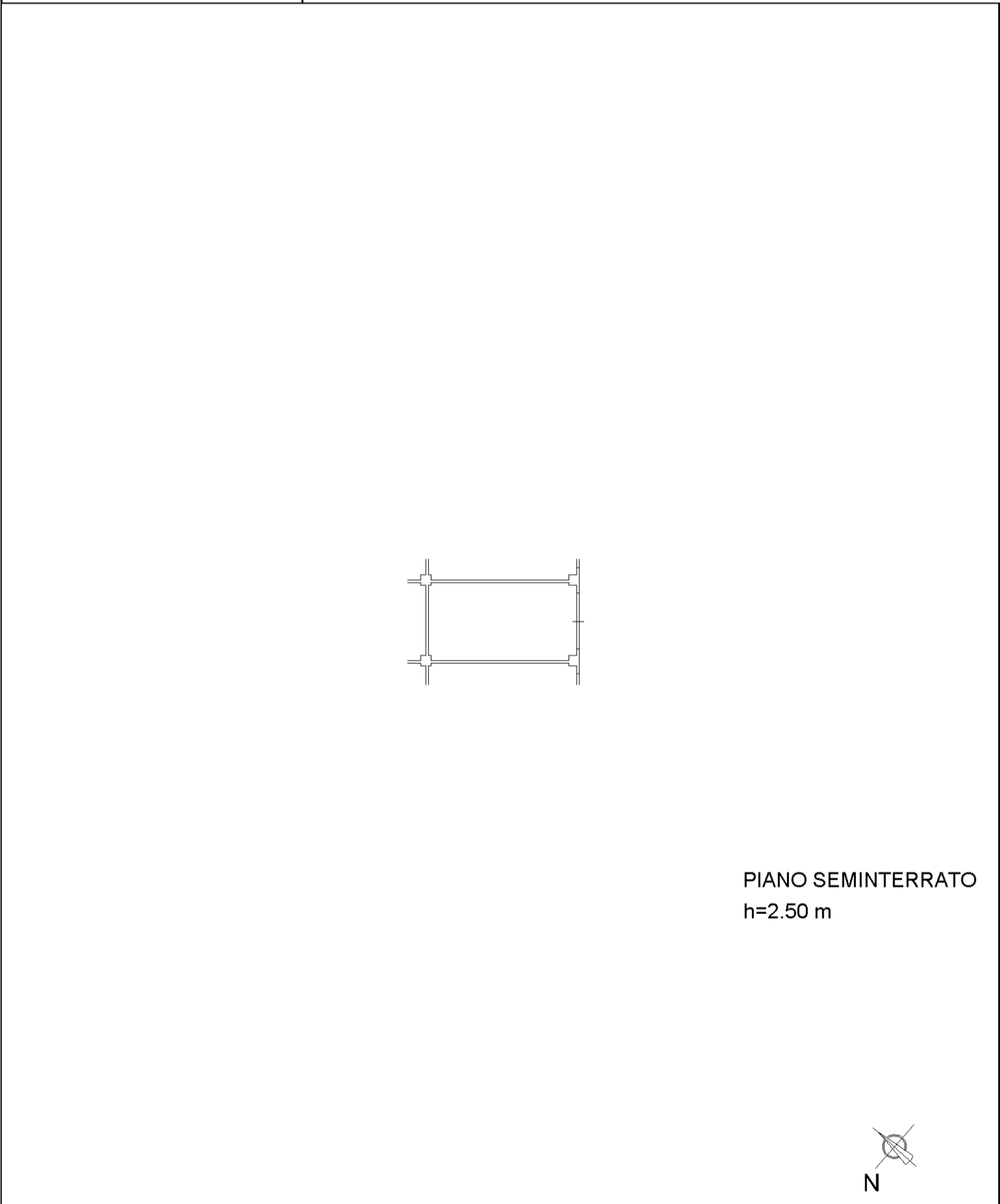

mapa 01

Catasto dei Fabbricati - Situazione al 31/08/2021 - Comune di TERNI (L.117) - < Foglio: 129 - Particella: 463 - Subalterno: 74 >  
VIA DEI PRESSIO COLONNESE n. 61 piano: S1;

**Agenzia del Territorio  
CATASTO FABBRICATI  
Ufficio Provinciale di  
Terni**

Dichiarazione protocollo n. TR0155426 del 11/09/2007	
Planimetria di u.i.u. in Comune di Terni	
Strada Santa Maria Maddalena civ.	
Identificativi Catastali:	Compilata da: Giovannini Manuela
Sezione:	Iscritto all'albo: Geometri
Foglio: 129	Prov. Terni N. 774
Particella: 463	
Subalterno: 75	

Scheda n. 1      Scala 1:200

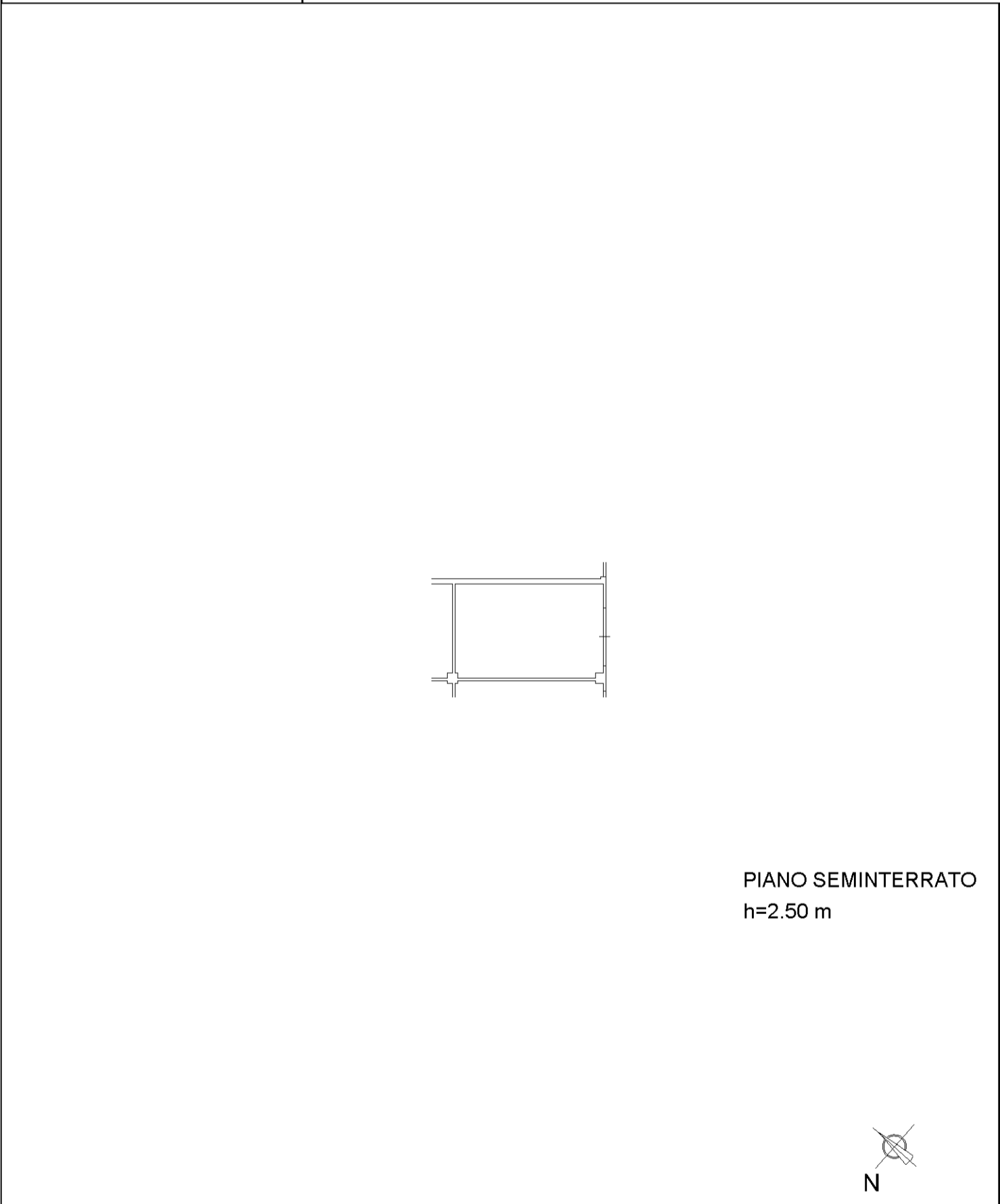

inquadro 01

Catasto dei Fabbricati - Situazione al 31/08/2021 - Comune di TERNI (L.117) - < Foglio: 129 - Particella: 463 - Subalterno: 75 >  
VIA DEI PRESSIO COLONNESE n. 61 piano: S1;

**Agenzia del Territorio  
CATASTO FABBRICATI  
Ufficio Provinciale di  
Terni**

Dichiarazione protocollo n. TR0155426 del 11/09/2007	
Planimetria di u.i.u. in Comune di Terni	
Strada Santa Maria Maddalena civ.	
Identificativi Catastali:	Compilata da: Giovannini Manuela
Sezione:	Iscritto all'albo: Geometri
Foglio: 129	Prov. Terni N. 774
Particella: 463	
Subalterno: 77	

Scheda n. 1 Scala 1:200

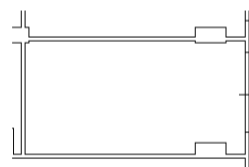

PIANO SEMINTERRATO  
h=2.50 m

