



N=-52600

E=-49600

Comune: (VF) SANTA MARIA DI SALA Scala originale: 1:2000  
Dimensione cornice: 534.000 x 378.000 metri coltello pratica T127490/2024  
29-Feb-2024 11:16:48  
Foglio: 22

1 Particella: 398

Mod. A. (Nuovo Codice Edilizio Urbano)

MINISTERO DELLE FINANZE  
DIREZIONE GENERALE DEL CATASTO E DEI SERVIZI TECNICI ERARIAI



POPOLAZIONE  
E. 1.000.000

L. 100

**NUOVO CATASTO EDILIZIO URBANO**

DE CREMONA - ANNO 11 APRILE 1968, N. 650

Plantimetria dell'immobile situato nel Comune di **S. MARIA DI SALA** Via **S. PEPE**  
Ditta **E**  
Allegata alla dichiarazione presentata all'Ufficio Tecnico Erariale di **VENEZIA** - SCHEDE N°

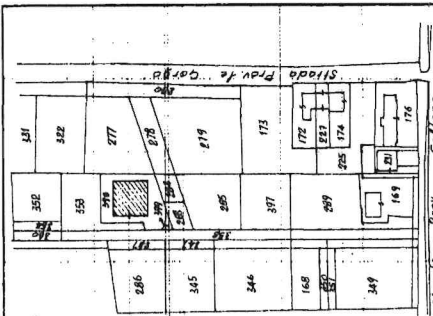

ESTRATTO DI MAPPA  
SCALA 1:2000

FOLIO 22  
MAPPALE 398

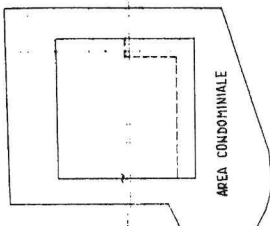

PLANIMETRIA DEL LOTTO  
SCALA 1:500

APPARTAMENTO N° 7

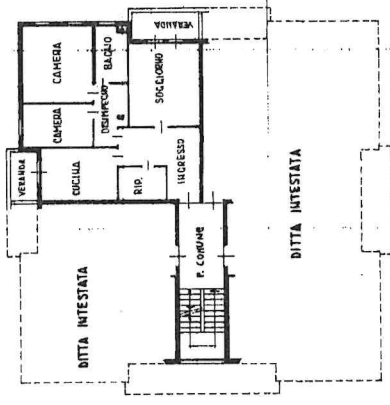

PIANTA PIANO SECONDO H = 2.80



ORIENTAMENTO  
SCALA PRAT: 200

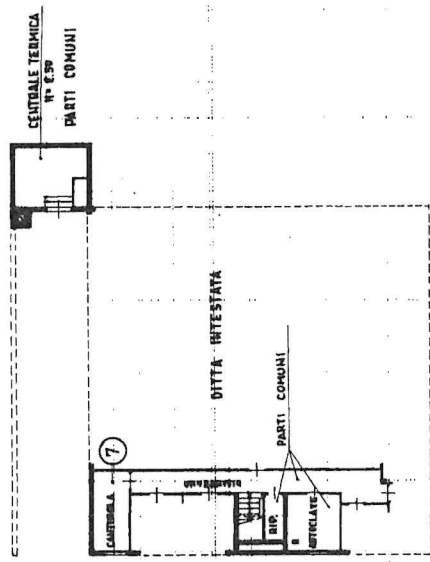

PIANTA PIANO TERRA  
H = 3.20

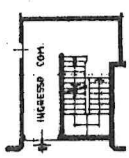

PIANTA PIANO PRIMO  
H = 2.80



SPAZIO RISERVATO PER LE ANNOTAZIONI D'UFFICIO

DATA 22/02/24  
PROT. N° 512

Compilata dal **GEOMETRA**  
**FRANCESCO BARIZZI**  
Iscritto all'Albo dei **GEOMETRI**  
della Provincia di **VENEZIA** N° 819  
DATA **14-5-1977**  
Firma **Francesco Barizzi**

Ultima planimetria in atti



MINISTERO DELLE FINANZE

Mod. B (Nuovo Catasto Edilizio Urbano)

DIREZIONE GENERALE DEL CATASTO E DEI SERVIZI TECNICI ERARIALI

# NUOVO CATASTO EDILIZIO URBANO

(R. DECRETO-LEGGE 11 APRILE 1959, N. 483)

Planimetria dell'immobile situato nel Comune di S. MARIA DI SALA Via G. PEPE

Ditta nata a S. MARIA DI SALA il 31-

Allegata alla dichiarazione presentata all'Ufficio Tecnico Erariale di VENEZIA Scheda N.°

PLANIMETRIA DEL LOTTO - SCALA 1:500

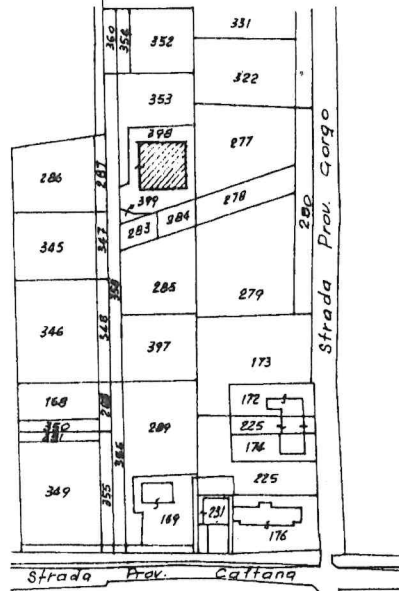
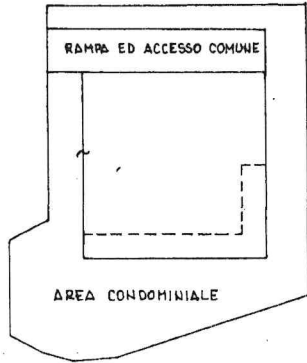

POSTO MACCHINA N° 7

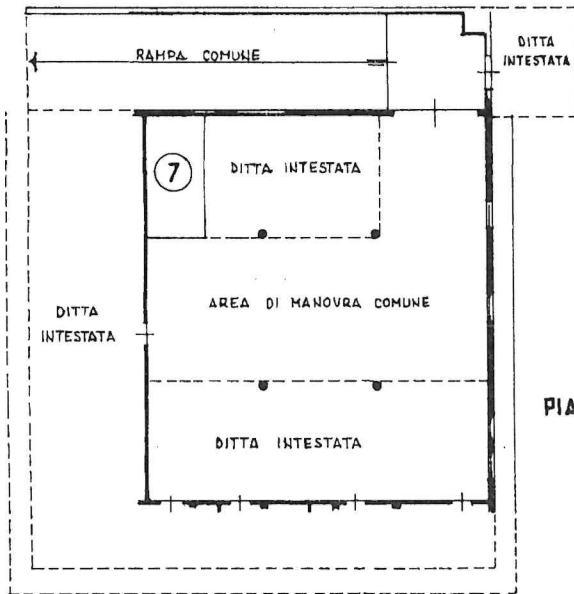

ESTRATTO DI MAPPA  
SCALA 1:2000

FOGLIO 22  
MAPPALE 398

PIANTA PIANO INTERRATO

N.° 230



ORIENTAMENTO



SCALA DI T.: 200

SPAZIO RISERVATO PER LE ANNOTAZIONI D'UFFICIO

DATA  
PROT. N.°

576

22/398/7

Compilata dal GEOMETRA

(Titolo, nome e cognome del tecnico)

FRANCESCO BARILZZA

Iscritto all'Albo dei GEOMETRI N.° 819

della Provincia di VENEZIA

DATA 14-3-1977

Firma: G. Pepe

*Francesco Barilzza*

Ultima planimetria in atti

Data presentazione: 28/03/1977 - Data: 29/02/2024 - n. T130702 - Richiedente: CHRMTN70H50L736P

Totale schede: 1 - Formato di acquisizione: A3(297x420) - Formato stampa richiesto: A4(210x297)

Catasto dei Fabbricati - Situazione al 29/02/2024 - Comune di SANTA MARIA DI SALA(1242) - < Foglio 22 - Particella 398 - Subalterno 7 >  
VIA PEPE G. Piano SI