

**Agenzia del Territorio  
CATASTO FABBRICATI  
Ufficio Provinciale di  
Teramo**

Dichiarazione protocollo n. TE0072239 del 04/06/2004

Planimetria di u.i.u. in Comune di Giulianova

Via Pagliaccetti

civ. 1

Identificativi Catastali:

Sezione:  
Foglio: 7  
Particella: 237  
Subalterno: 14

Compilata da:  
Cascioli Pierantonio

Iscritto all'albo:  
Ingegneri

Prov. Teramo

N. 439

Scheda n. 1

Scala 1:200

237 - 14  
238 - 13  
239 - 7

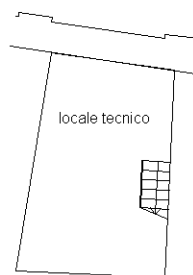

238

PIANTA PIANO TERRA H. 2.30

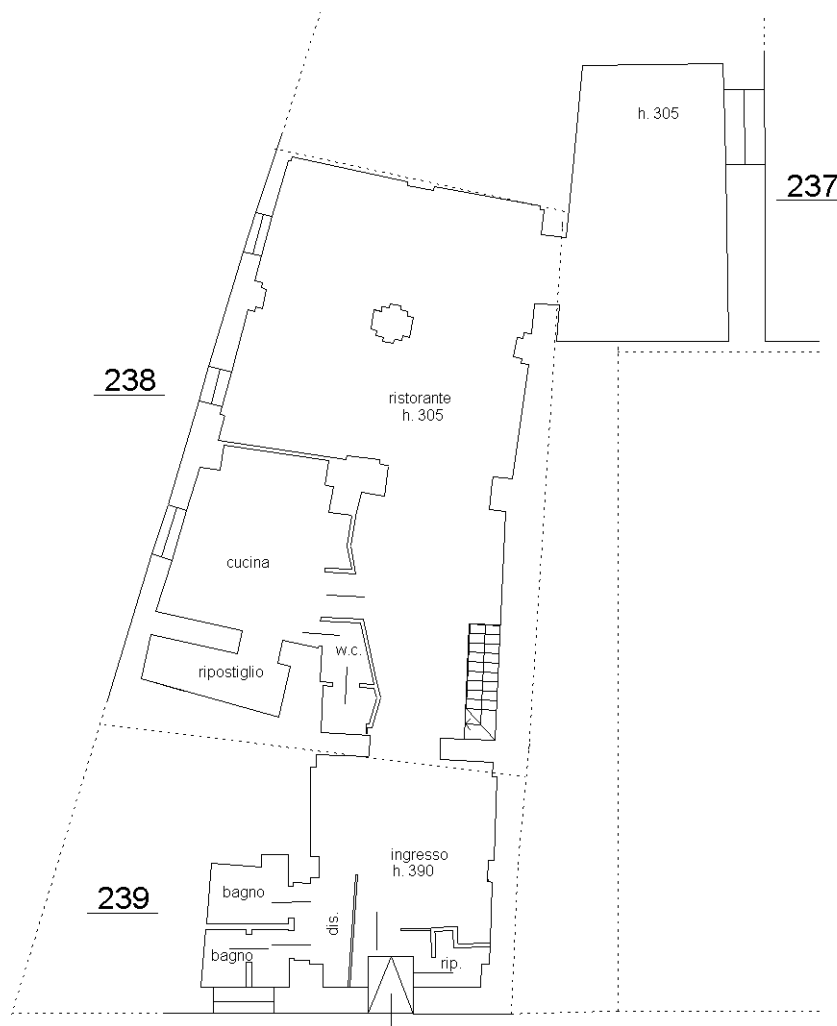

238

237

239

PIANTA PIANO PRIMO



Ultima planimetria in atti