

Agenzia del Territorio
CATASTO FABBRICATI
Ufficio provinciale di Bergamo

ELABORATO PLANIMETRICO	Compilato da: Minola Mario	Iscritto all'albo: Architetti	Prov. Bergamo	N. 508
Comune di Martinengo	Sezione: Foglio: 6	Particella: 2212	Protocollo n. BG0192602	del 04/06/2008
Dimostrazione grafica dei subalterni				
Tipo Mappale n. 132112 del 16/04/2008 Scala 1 : 500				

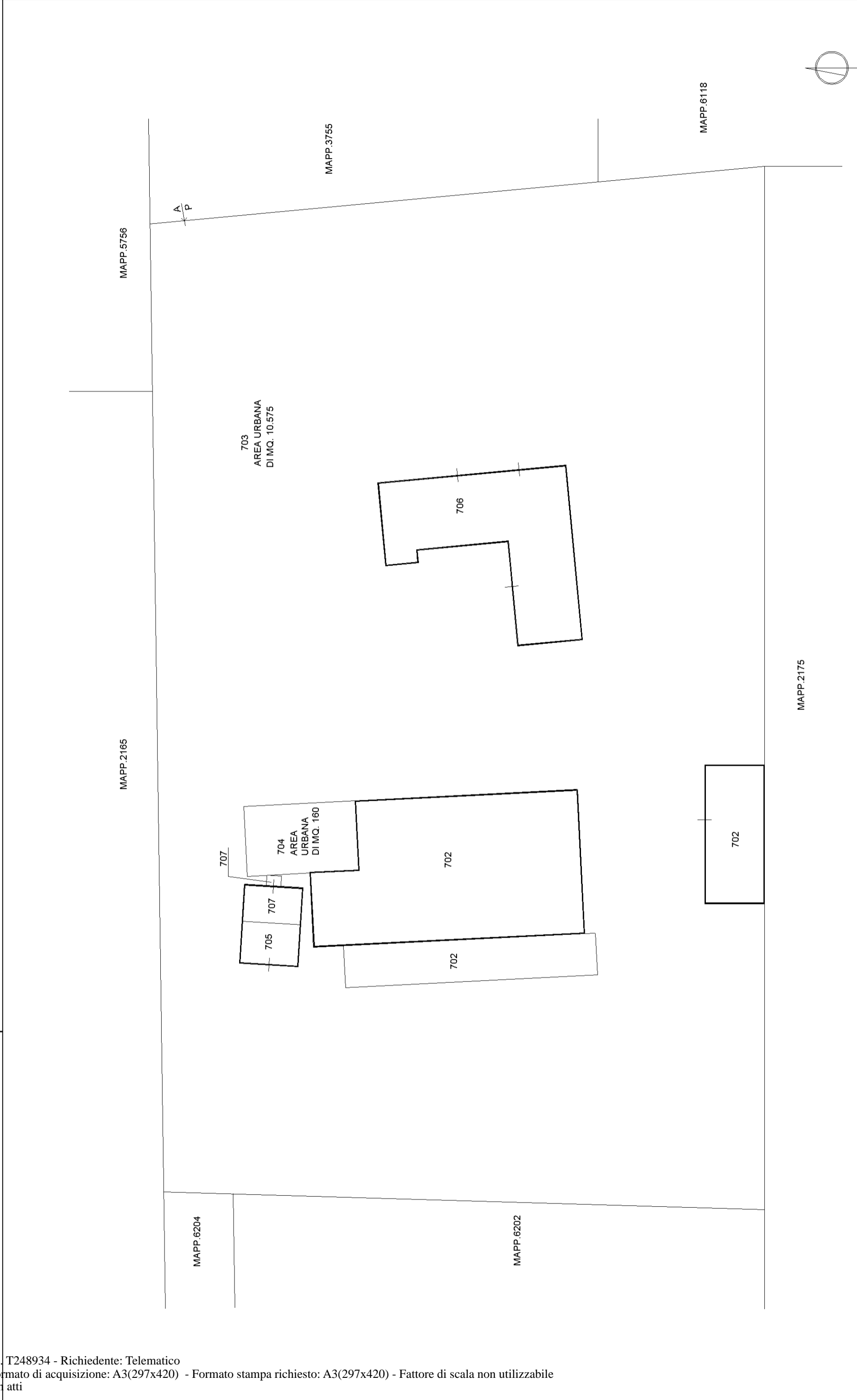



N=5046500

22-Sel-2021_15.36.56
Prot. n. T263344/2021

Scala originale 1:2000
Dimensione cornice: 776 000 x 552 000 metri

Comune: MARTINENGO
Foglio: 906

1 Particella: 9366

**Agenzia del Territorio
CATASTO FABBRICATI
Ufficio Provinciale di
Bergamo**

Dichiarazione protocollo n. BG0192637 del 04/06/2008

Planimetria di u.i.u. in Comune di Martinengo

Via Trento

civ. 23

Identificativi Catastali:

Sezione:
Foglio: 6
Particella: 2212
Subalterno: 707

Compilata da:
Minola Mario
Iscritto all'albo:
Architetti

Prov. Bergamo

N. 508

Scheda n. 1

Scala 1:200

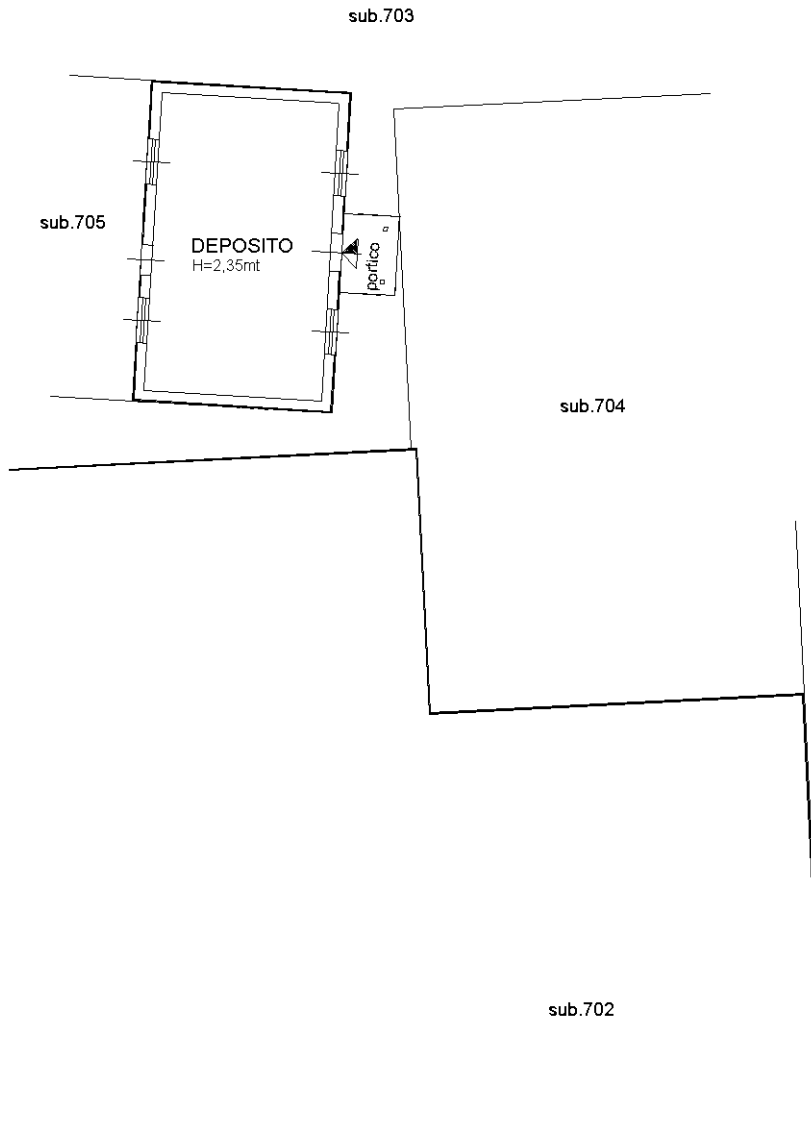

PIANTA PIANO TERRA

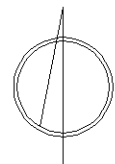

Ultima planimetria in atti



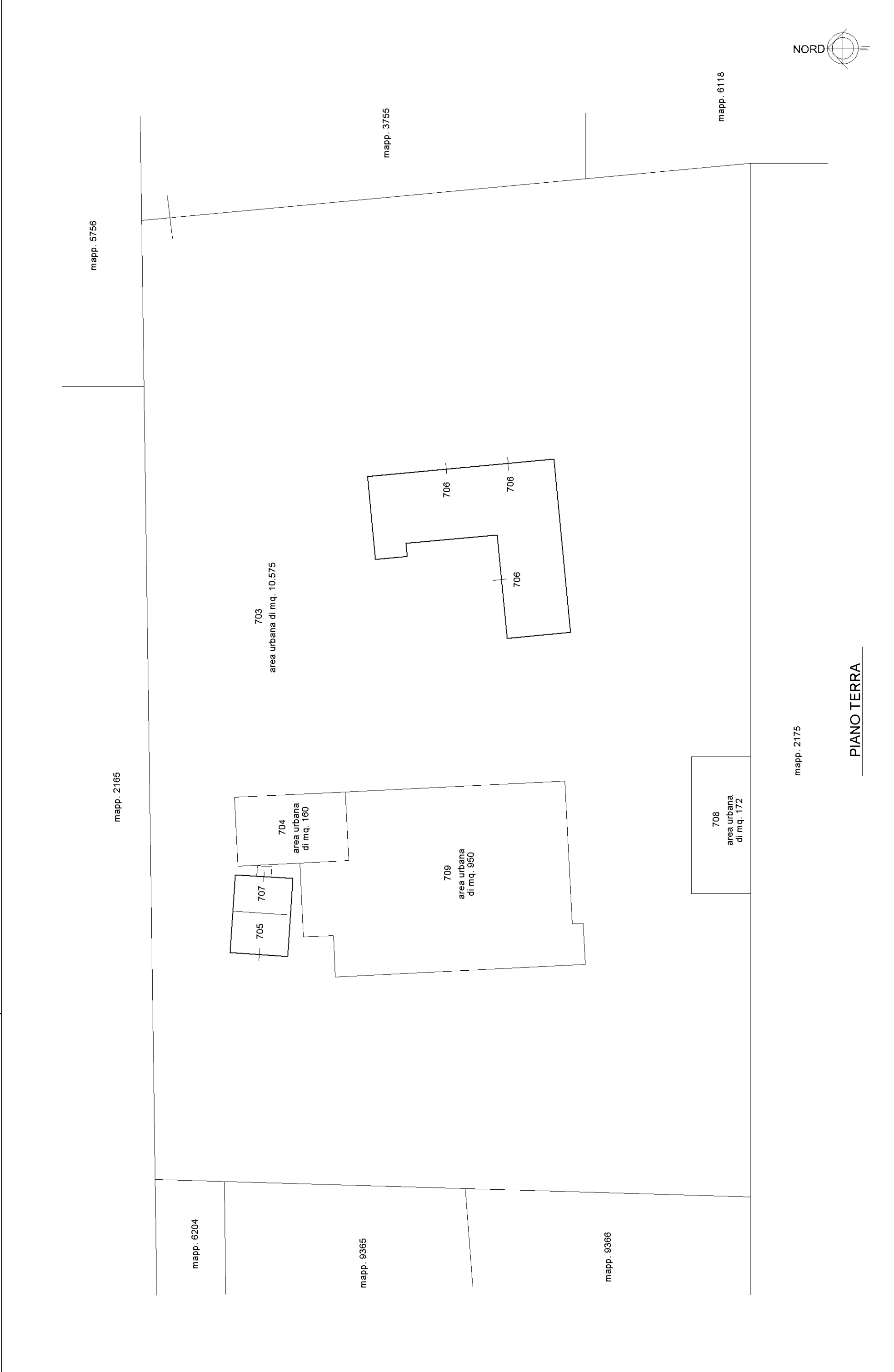

PIANO TERRA

Dati generali del tipo

Comune:	MARTINENGO	Sez. Censuaria:	
Foglio:	0090	Particelle:	2212
Tecnico:	VIGENTINI LUCIANO	Qualifica:	ARCHITETTO
Provincia:	BERGAMO	N. iscrizione:	1036

Proposta di aggiornamento cartografico: Rappresentazione grafica

I punti di appoggio e le nuove linee da introdurre in mappa sono descritte nel LIBRETTO DELLE MISURE

Scala 1 : 2000

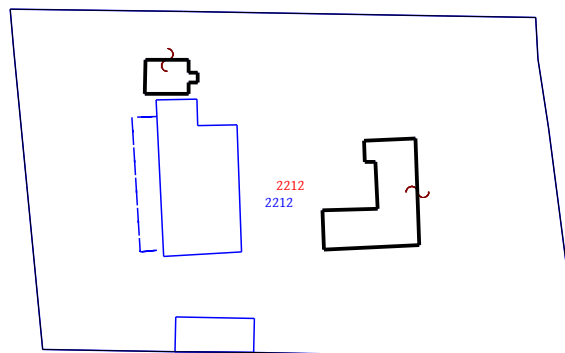

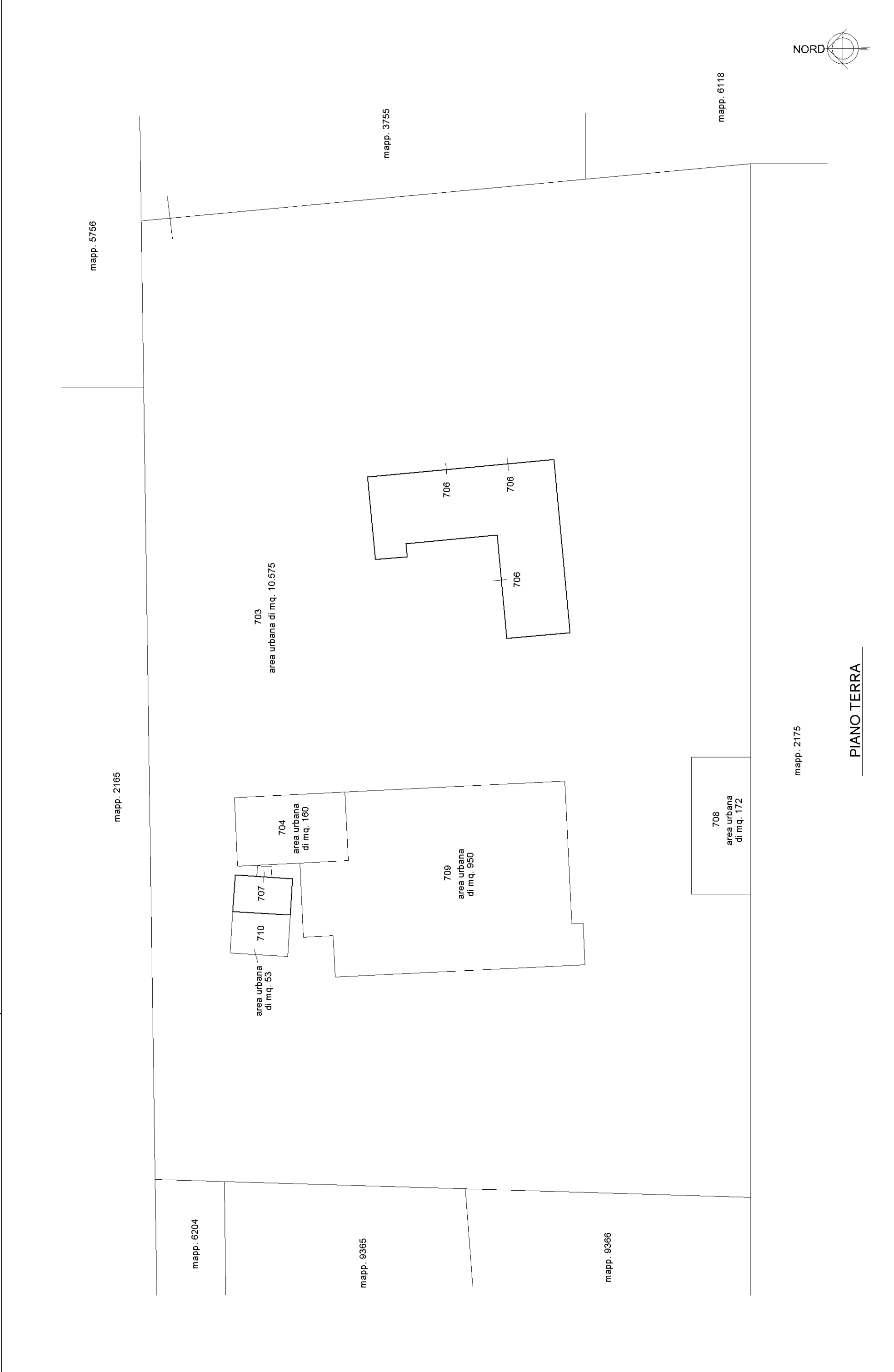

PIANO TERRA

Dati generali del tipo

Comune:	MARTINENGO	Sez. Censuaria:	
Foglio:	0090	Particelle:	2212
Tecnico:	VIGENTINI LUCIANO	Qualifica:	ARCHITETTO
Provincia:	BERGAMO	N. iscrizione:	1036

Proposta di aggiornamento cartografico: Rappresentazione grafica

I punti di appoggio e le nuove linee da introdurre in mappa sono descritte nel LIBRETTO DELLE MISURE

Scala 1 : 2000

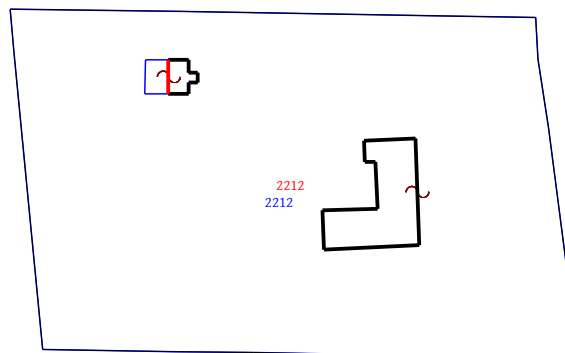

Dati generali del tipo

Comune:	MARTINENGO	Sez. Censuaria:	
Foglio:	0090	Particelle:	2212
Tecnico:	VIGENTINI LUCIANO	Qualifica:	ARCHITETTO
Provincia:	BERGAMO	N. iscrizione:	1036

Proposta di aggiornamento cartografico: Rappresentazione grafica

I punti di appoggio e le nuove linee da introdurre in mappa sono descritte nel LIBRETTO DELLE MISURE

Scala 1 : 500

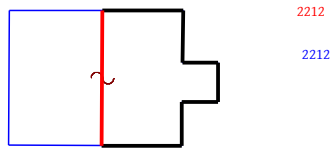

Ufficio provinciale di: BERGAMO

Protocollo n:

Data :

Codice file PREGEO: 1.549.070

Pag. 10 di 11

Dati generali del tipo

Comune:	MARTINENGO	Sez. Censuaria:	
Foglio:	0090	Particelle:	2212
Tecnico:	VIGENTINI LUCIANO	Qualifica:	ARCHITETTO
Provincia:	BERGAMO	N. iscrizione:	1036

Scala 1 : 500

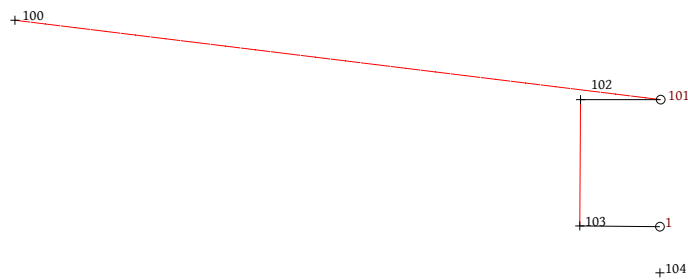

Ufficio provinciale di: BERGAMO

Protocollo n:

Data :

Codice file PRGEO: 1.549.070

Pag. 11 di 11

Dati generali del tipo

Comune:	MARTINENGO	Sez. Censuaria:	
Foglio:	0090	Particelle:	2212
Tecnico:	VIGENTINI LUCIANO	Qualifica:	ARCHITETTO
Provincia:	BERGAMO	N. iscrizione:	1036

Scala 1 : 200

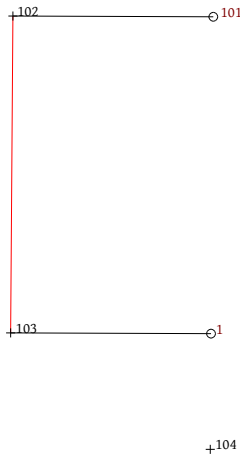

Agenzia del Territorio
CATASTO FABBRICATI
Ufficio provinciale di Bergamo

ELABORATO PLANIMETRICO	Compilato da: Minola Mario	Iscritto all'albo: Architetti	Prov. Bergamo	N. 508
Comune di Martinengo	Sezione: 6	Particella: 2212	Protocollo n. BG0192602	del 04/06/2008
Dimostrazione grafica dei subalterni				
Tipo Mappale n. 132112 del 16/04/2008 Scala 1 : 500				

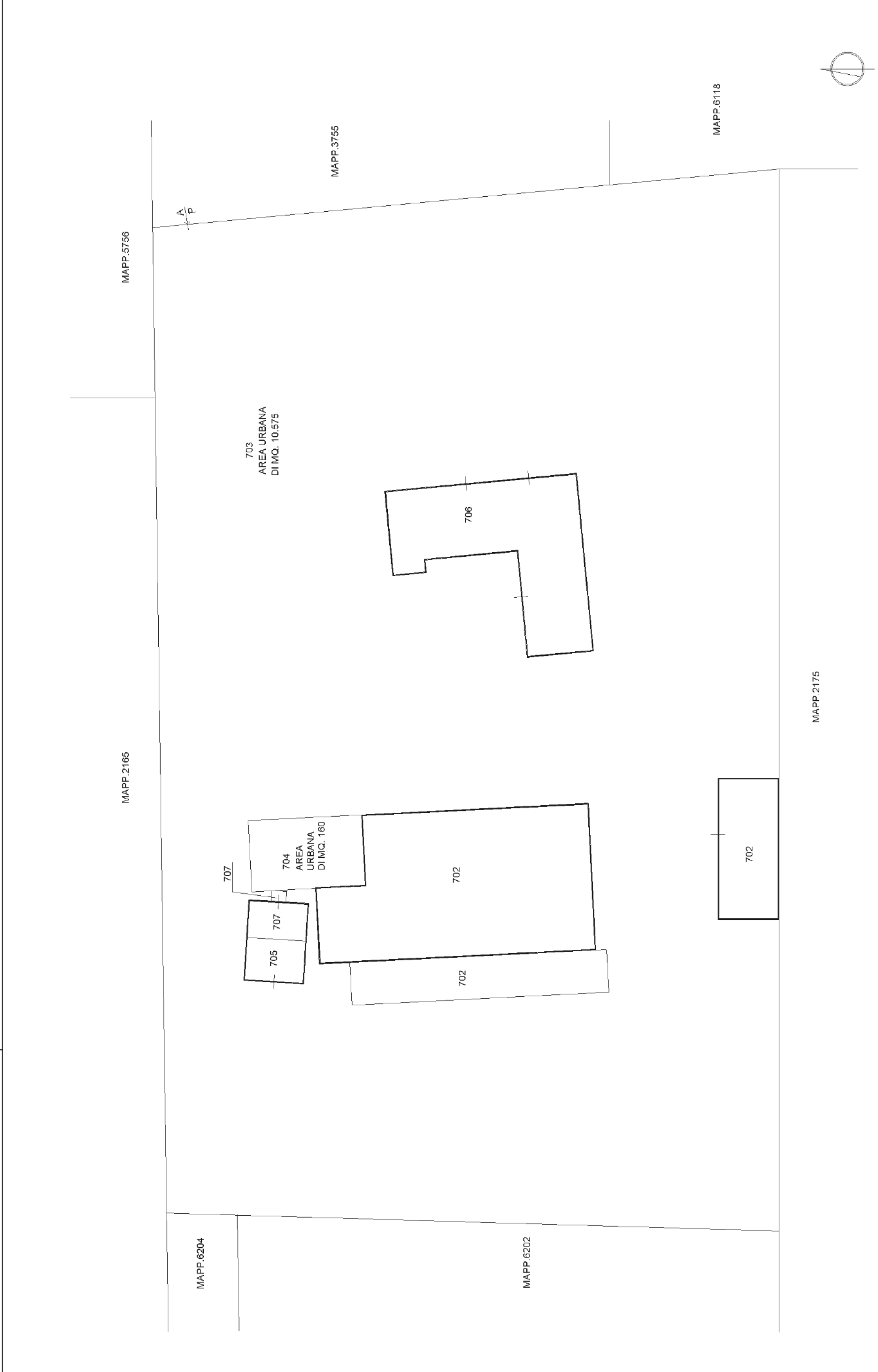



*ESTRATTO DELL'ELABORATO PLANIMETRICO VIGENTE ALL'AGENZIA
DELLE ENTRATE – UFFICIO PROVINCIALE DI BERGAMO SEZ. TERRITORIO*

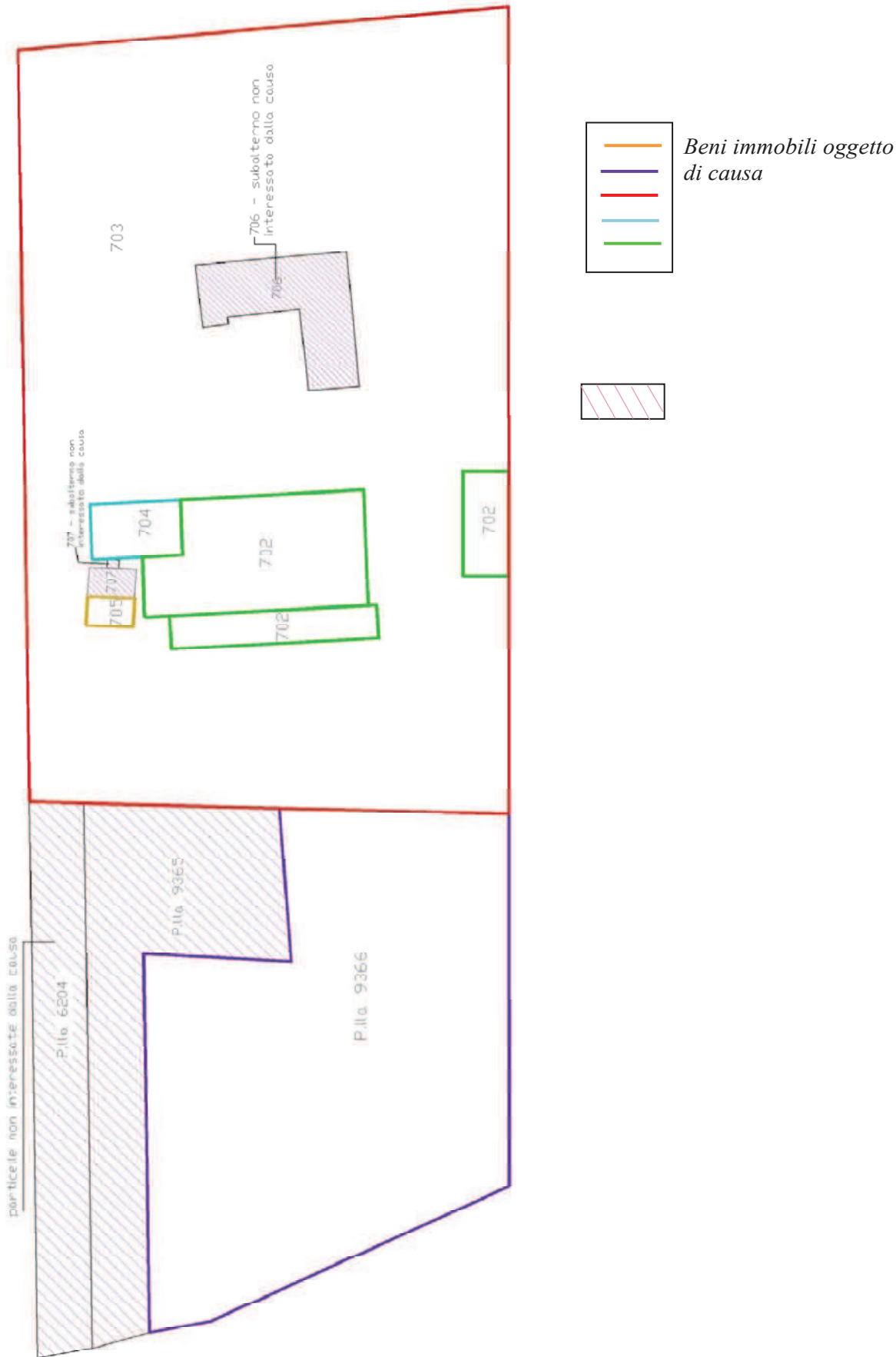



Via Piave n° 12/a
24040 Pontirolo Nuovo -Bg-
E-mail: VIGENTINI01@vigeniniluciano.191.it Tel. e Fax 0363 -88.521
cod. fisc. VGNLNCN59A27G867Z P.ta IVA 01500560162



Proposta divisionale " 1 "

particelle non interessate dalla causa

707 - subalterno non interessato dalla causa

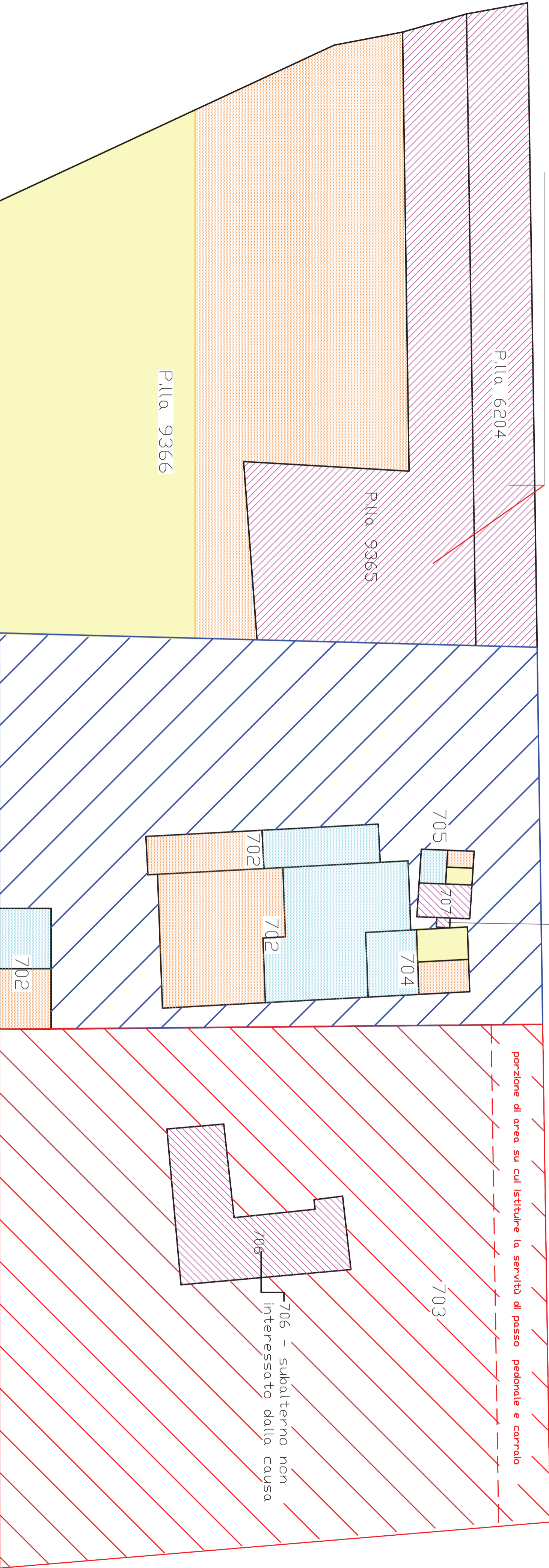
porzione di area su cui istituire la servitù di passo pedonale e carrabile

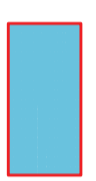
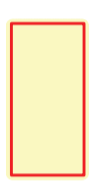

-  Proprietà di
-  Proprietà di
-  Proprietà di

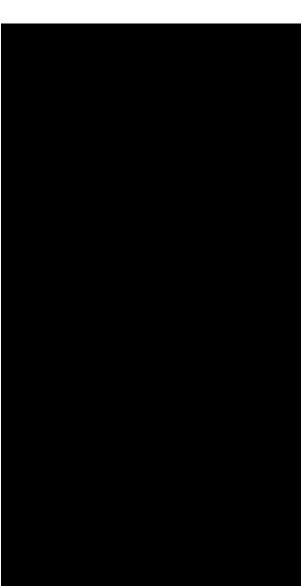

-  Area esclusiva p.lla 2212 sub 703
-  B.C.N.C. p.lla 2212 sub 703
-  Immobili non interessati dalla causa





Via Piave n° 12/a
24040 Pontirolo Nuovo -Bg-
E-mail: VIGENTINI01@vigenitini.luciano.191.it Tel. e Fax 0363 -88.521
cod. fisc. VGNLNCNS9A27G867Z P.iva IVA 01500560162

Proposta divisionale " 2 "

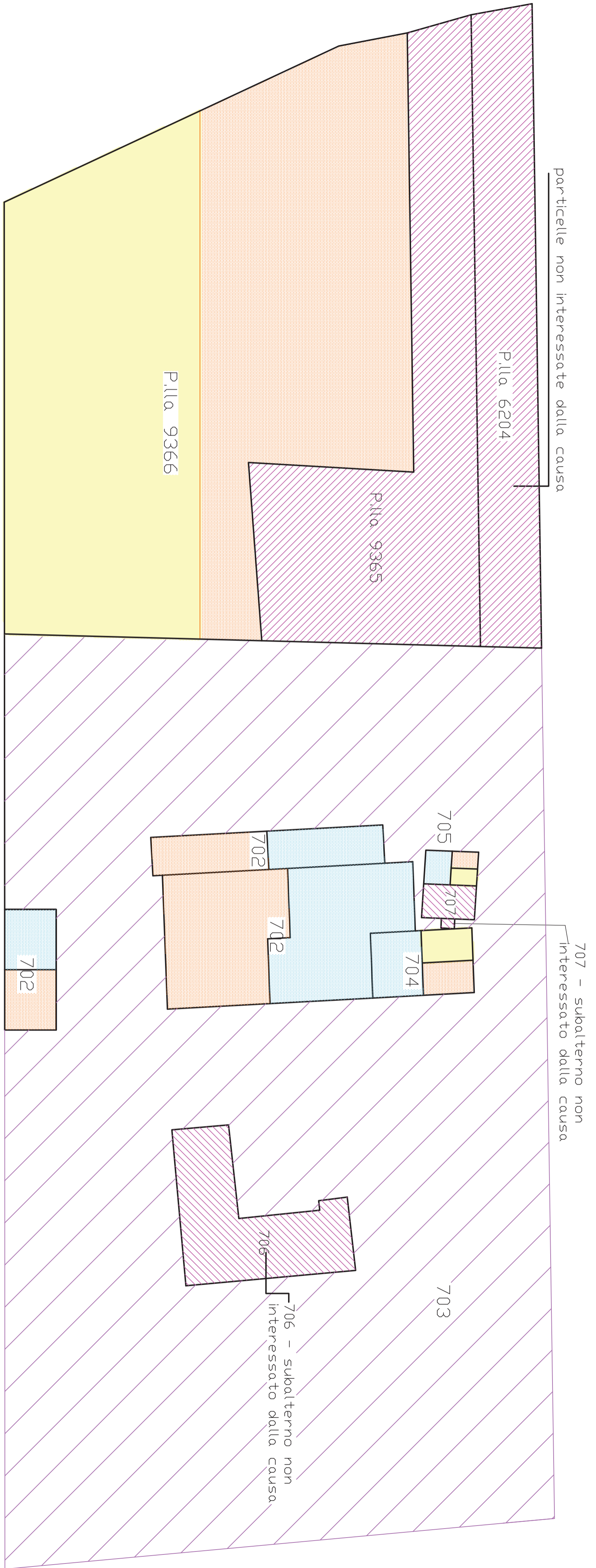

- Proprietà di
- Proprietà di
- Proprietà di

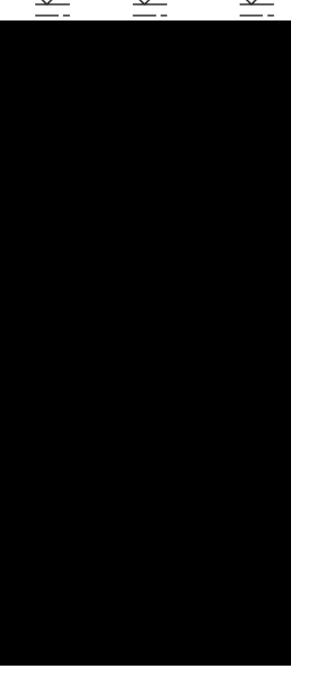

- Area urbana P.l.la 2212 sub 703 su cui istituire la servitù di passo carrajo e pedonale
- Immobili non interessati dalla causa

