

MON. 400
P. 200 187



MINISTERO DELLE FINANZE
DIREZIONE GENERALE DEL CATASTO E DEI SERVIZI TECNICI ERARIALI

Mod. II (Nuovo Catasto Edilizio Urbano)

L. 150

98 NUOVO CATASTO EDILIZIO URBANO

IN DECRETI-LEGGI 17 APRILE 1978 (n. 7)

Planimetria dell'immobile sita nel Comune di Campogalliano Via 8 Settembre n° 26

Dato Campogalliano 8-1-1983 per 2/4 Campogalliano 7.12.1983

Abbazia alla dichiarazione presentata all'Ufficio Tecnico Erariale di Modena

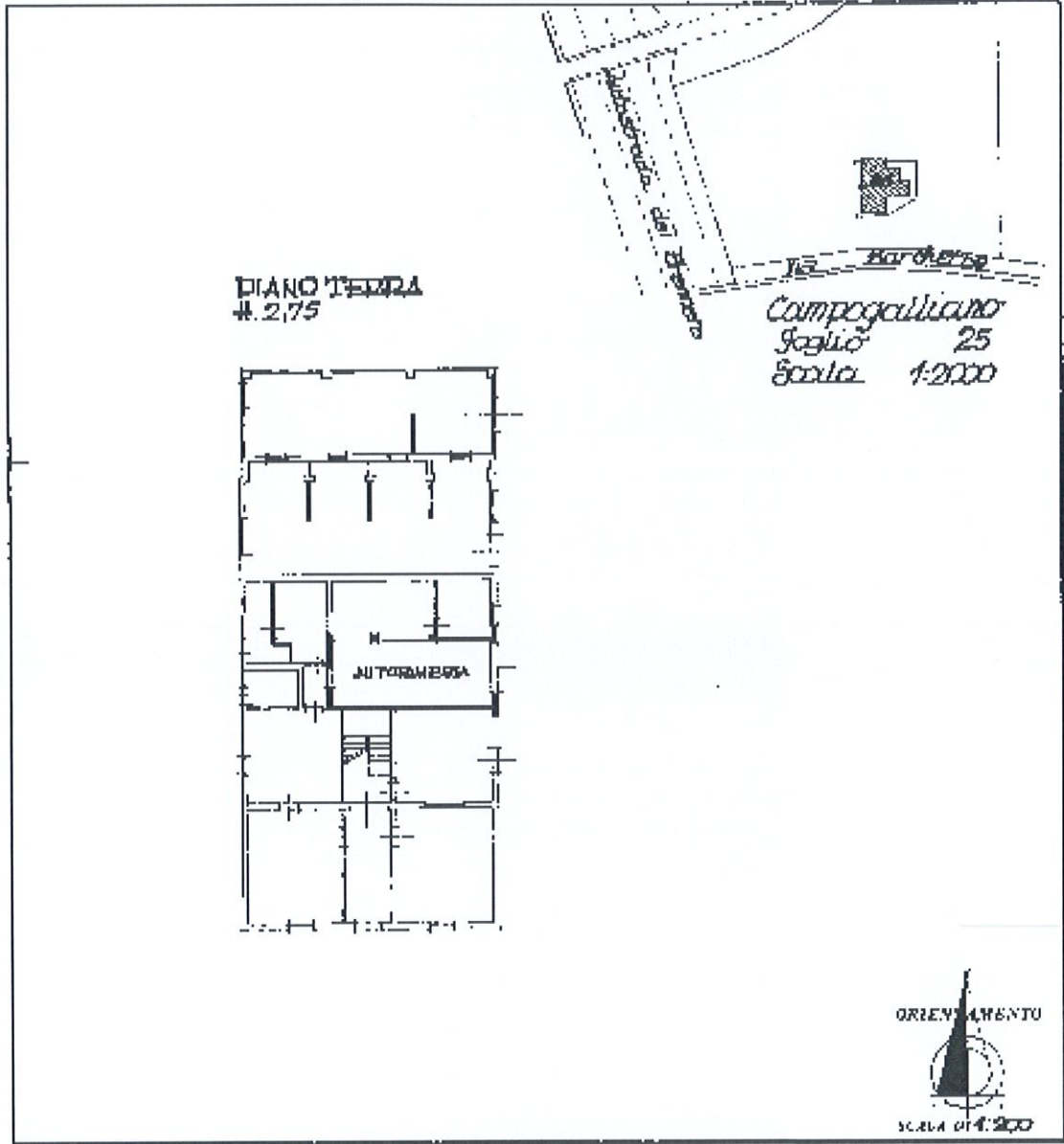

SPAZIO RISERVATO PER LE ANNOTAZIONI D'UFFICIO	
DATA PROT. N°	3265
	Foglio 25 mappe 66 a/b 2

Completata dal Geom. ...

Decreto dell'Alto del geometri
della Provincia di Modena
del 18-9-1987

Firma: [Signature]



Catasto dei Fabbricati - Situazione al 24/01/2024 - Comune di CAMPOGALLIANO(B539) - < Foglio 25 - Particella 66 - Subalterno 2 >
Via 8 SETTEMBRE n. 26 Piano T

Ultima planimetria in atti



MINISTERO DELLE FINANZE
DIREZIONE GENERALE DEL CATASTO E DEI SERVIZI TECNICI ERARIALI

Art. 8 - Nuovo Governo Editore Urbanis

Lire
150

99 NUOVO CATASTO EDILIZIO URBANO

Planimetria dell'immobile situato nel Comune di Campogalliano

via 8 Settembre n. 26

Dati: (Campogalliano n. 8-1-1983) p. 24

(Campogalliano n. 1-10-1945) p. 1/4

Allegata alla destinazione presentata all'Ufficio Tecnico Comunale di

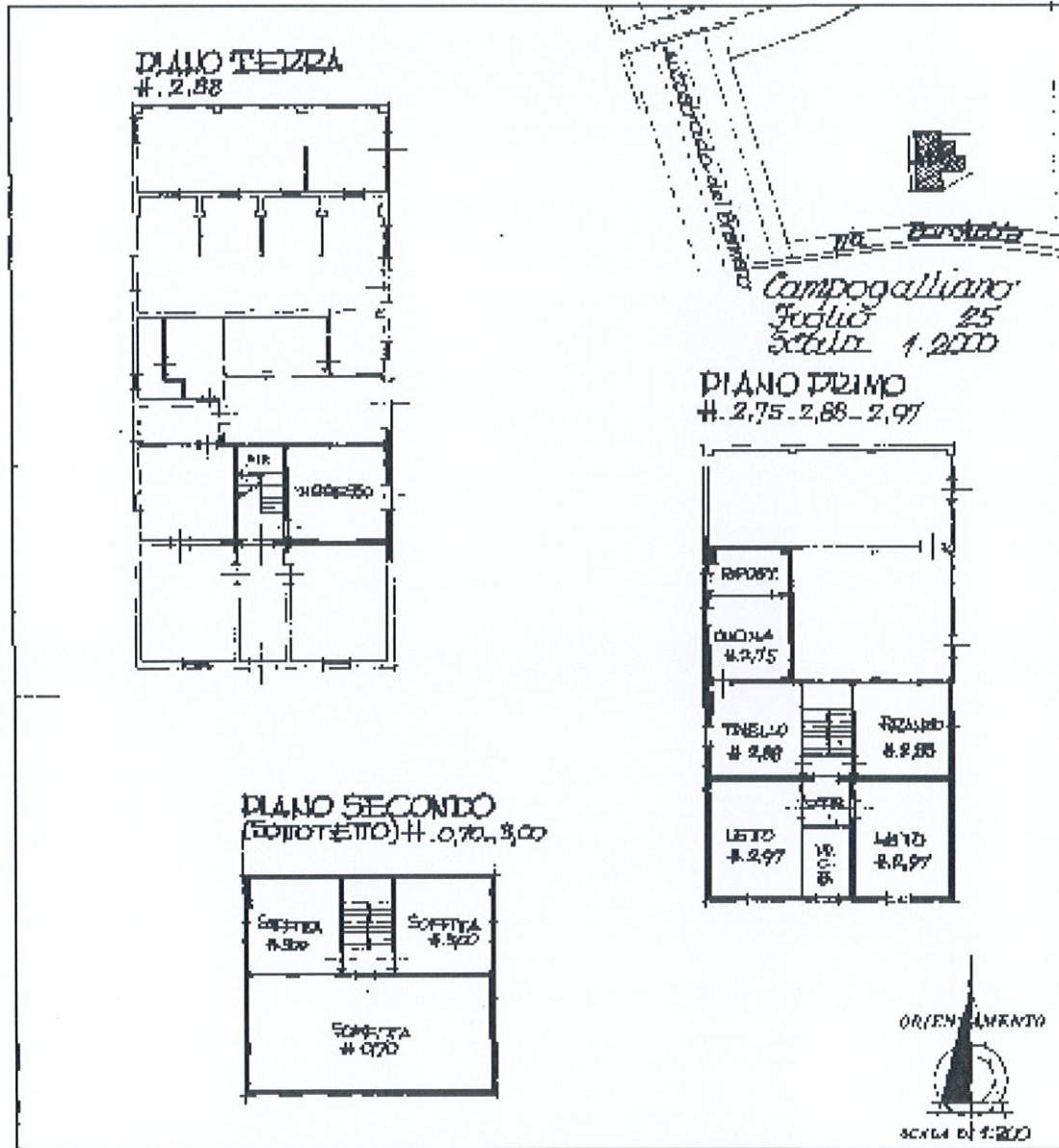

SPAZIO RISERVATO PER LE ANNOTAZIONI D'UFFICIO

RATA	1987
PAG. N°	3264

Foglio 25
mapp. 65506/8

Completato dal Geo. M.

Isritto all'Albo dei geometri
della Provincia di Modena
data 10-3-1987

Firma:

Catasto dei Fabbricati - Situazione al 24/01/2024 - Comune di CAMPOGALLIANO(B539) - < Foglio 25 - Particella 66 - Subalterno 3 >
VIA 8 SETTEMBRE n. 26 Piano T - 1 - 2

**Agenzia del Territorio
CATASTO FABBRICATI
Ufficio Provinciale di
Modena**

Dichiarazione prototipica n. MO0237664361 06/09/2007

Planimetria di u.i.u. in Comune di Campegalliano

Via VIII Settembre

niv. 26

Identificativi Catastali.

Completata da:

Sezione:

>

Foglio: 25

Inserito all'albo:
Geometra

Particella: 66

Prov. Modena

N. 1821

Scheda n. 1

Scala 1:200

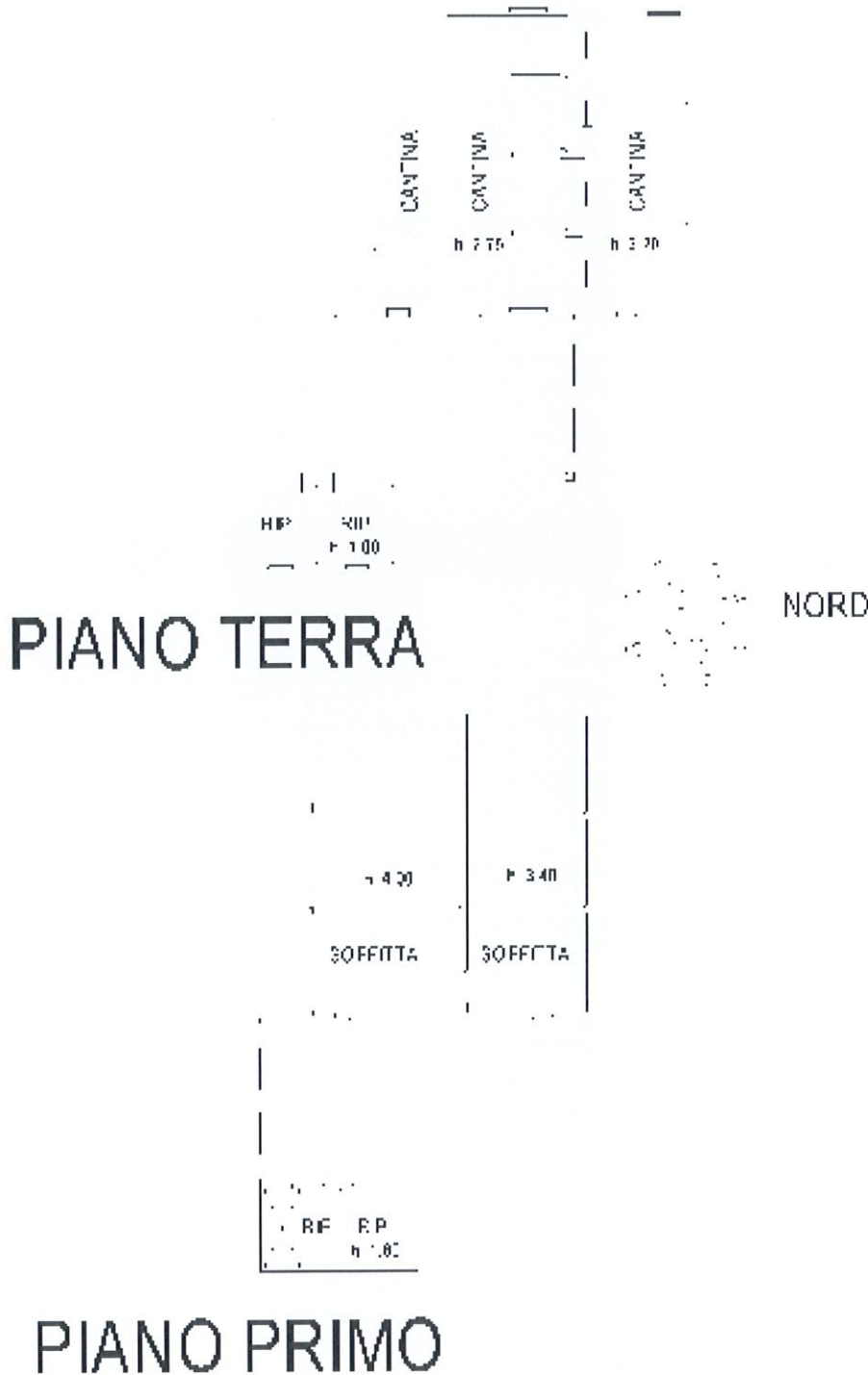

Catasto dei Fabbricati - Situazione al 24/01/2024 - Comune di CAMPEGALLIANO(B539) - < Foglio 25 - Particella 66 - Subalterno 5 >
VIA 8 SETTEMBRE n. 26 Piano T-1

Ultima planimetria in atti

Data: 24/01/2024 - n. T303223 - Richiedente: GDDMTT80R16B819Z

Totale schede: 1 - Formato di acquisizione: A4(210x297) - Formato stampa richiesto: A4(210x297)

**Agenzia del Territorio
CATASTO FABBRICATI
Ufficio Provinciale di
Modena**

Dichiarazione protocollata n. MO0237664861 06/09/2007

Planimetria di u i u in Comune di Campegalliano

Via VIII Settembre

Prov. 26

Identificativi Catastali.

Comitata da:

Sezione:

Inserito all'atto:
Geometria

Foglio: 25

Particella: 66

Prov. Modena

N. 1821

Scheda n. 1

Scala 1:200

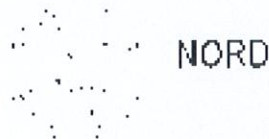
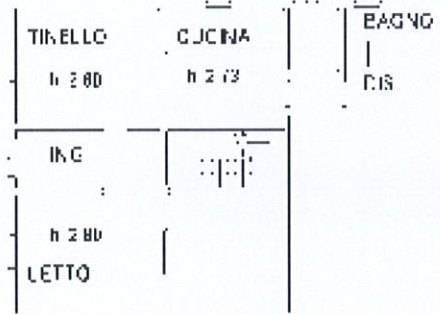

PIANO TERRA

Catasto dei Fabbricati - Situazione al 24/01/2024 - Comune di CAMPEGALLIANO(B539) - < Foglio 25 - Particella 66 - Subalterno 6 >
VIA 8 SETTEMBRE n. 26 Piano T

Ultima planimetria in atti

Data: 24/01/2024 - n. T303224 - Richiedente: GDDMTT80R16B819Z

Totale schede: 1 - Formato di acquisizione: A4(210x297) - Formato stampa richiesto: A4(210x297)

ELABORATO PLANIMETRICO	
Compilato da:	
Isritto all'albo:	
Geometri	
Prov. Modena	N. 1871

Agenzia del Territorio
CATASTO FABBRICATI
Ufficio Provinciale di
Modena

Comune di: Campogalliano		Protocollo n. MO0237664 del 06/09/2007	
Strada: Foglio: 25	Particella: 66	Type Mappale n. 235499	del 04/09/2007
Circoscrizione grafica del subalbero			Scala 1 : 500

VIA VIII SETTEMBRE CIV. 26

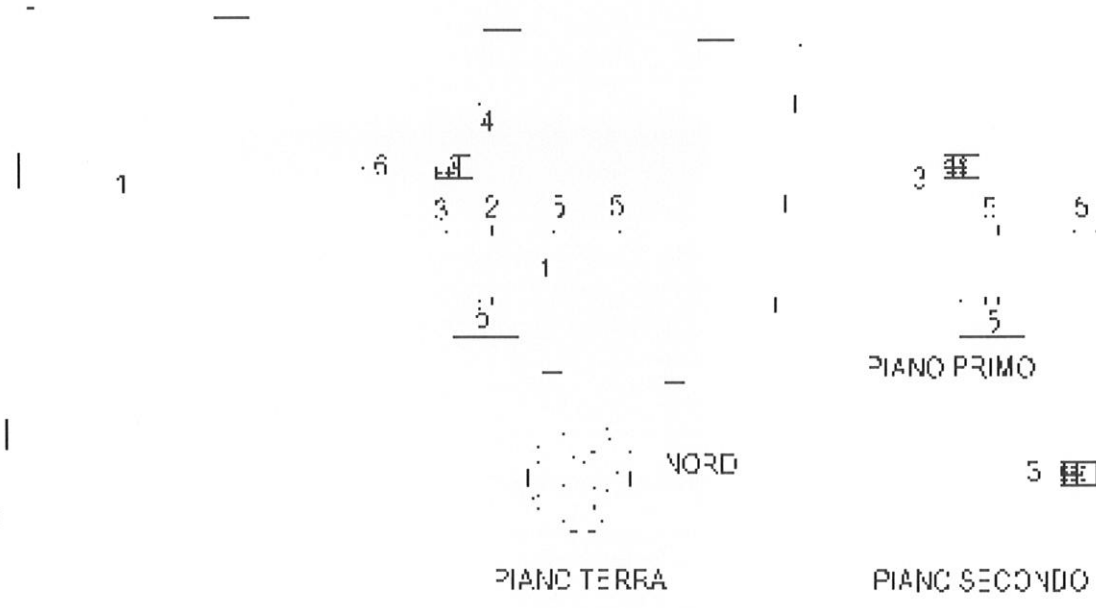

Ultima planimetria in atti

Data: 24/01/2024 - n. T289533 - Richiedente: Telematico

Totale schede: 1 - Formato di acquisizione: A4(210x297) - Formato stampa richiesto: A4(210x297) - Fattore di scala non utilizzabile