

Lotto A – Piano terra - Atrio

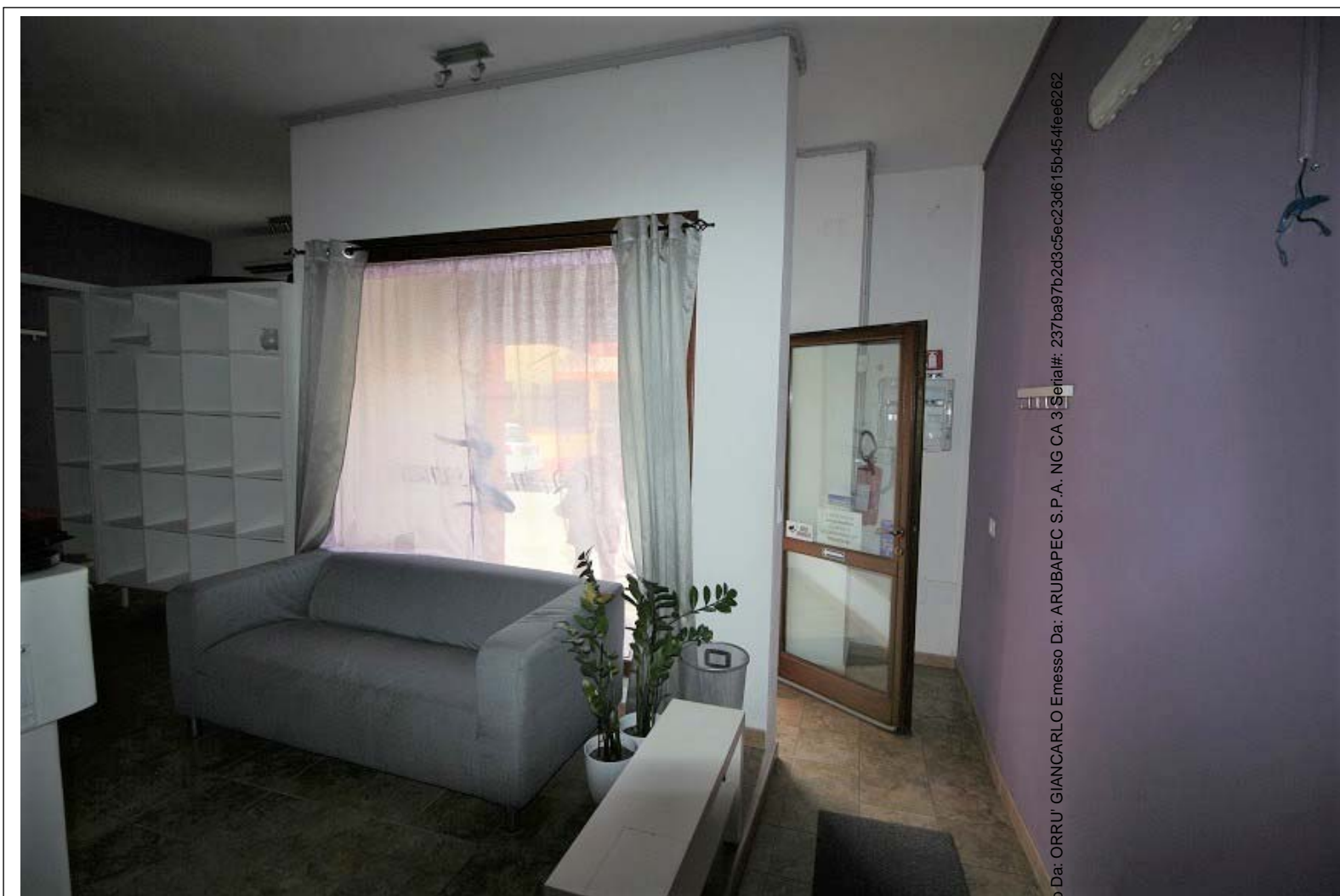

Firmato Da: ORRU' GIANCARLO Emesso Da: ARUBAPEC S.P.A. NG CA 3 Serial#: 237ba97b2d3c5ec23d615b454fee6262



Lotto A – Piano terra - Atrio



Firmato Da: Orla... ARUBAPEC S.P.A. NG CA 3 Serial#: 237ba97b2d3c5ec23d615b454fe6262



Lotto A – Piano terra - Atrio



Firmato Da: ORRU' GIANCARLO Emesso Da: ARUBAPEC S.P.A. NG CA 3 Serial#: 237ba97b243c5ec23d615b454fee6262



Lotto A – Piano terra - Atrio

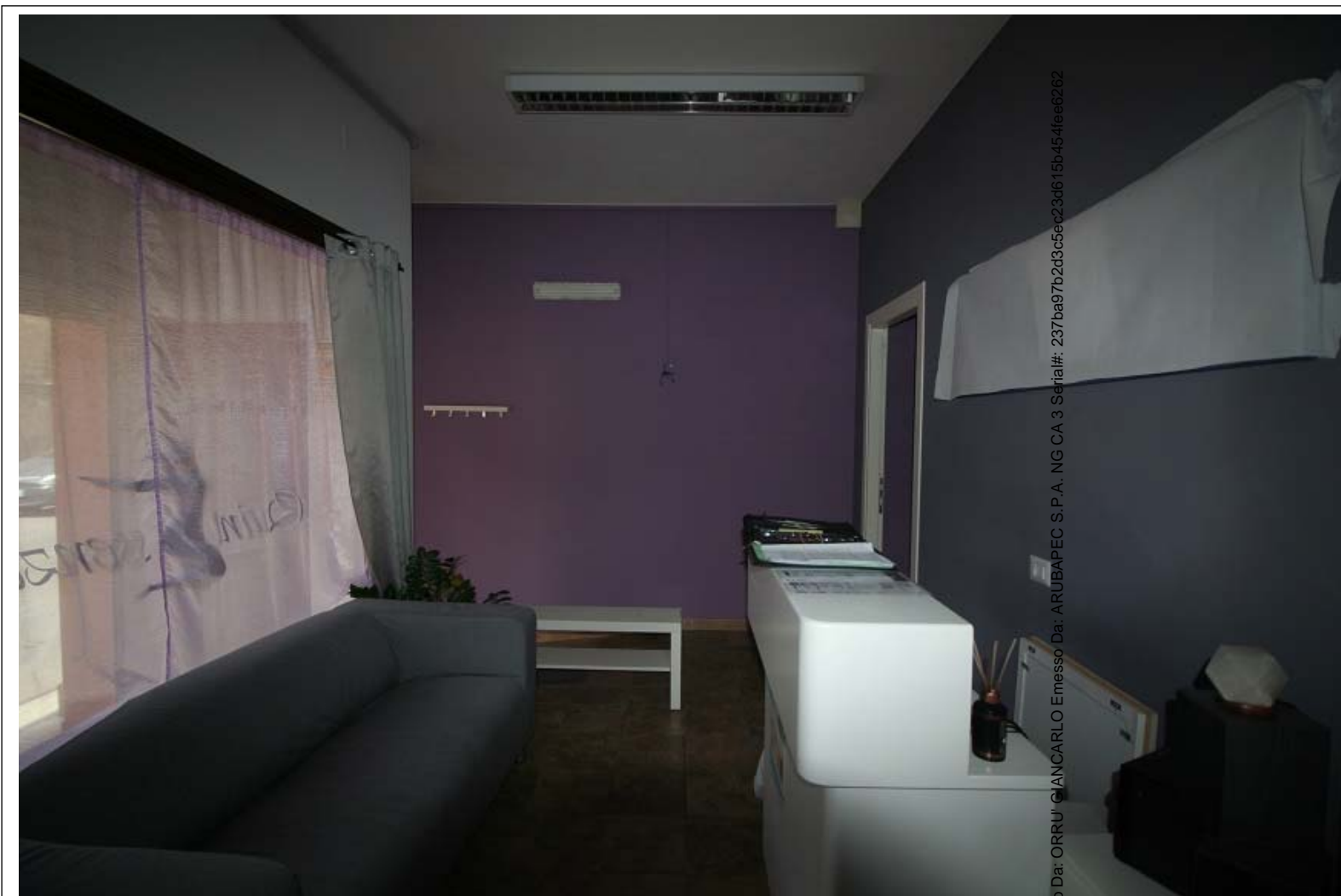

Firmato Da: ORRU' GIANCARLO Emesso Da: ARUBAPEC S.P.A. NG CA 3 Serial#: 237ba97b2d3c5ec23d615b454fe6262



Lotto A – Piano terra - Atrio



Firmato Da: ORRU' GIANCARLO Emesso Da: ARUBAPEC S.P.A. NG CA 3 Serial#: 237ba97b2d3c5ec23d615b454fe6262



TRIBUNALE ORDINARIO DI CAGLIARI

Esecuzione Immobiliare

N.R.G.E. 248/2021

Giudice Dott.ssa Silvia Cocco - C.T.U. Ing. Giancarlo Orrù

Lotto A – Piano terra - Atrio



Lotto A – Piano terra - Disimpegno

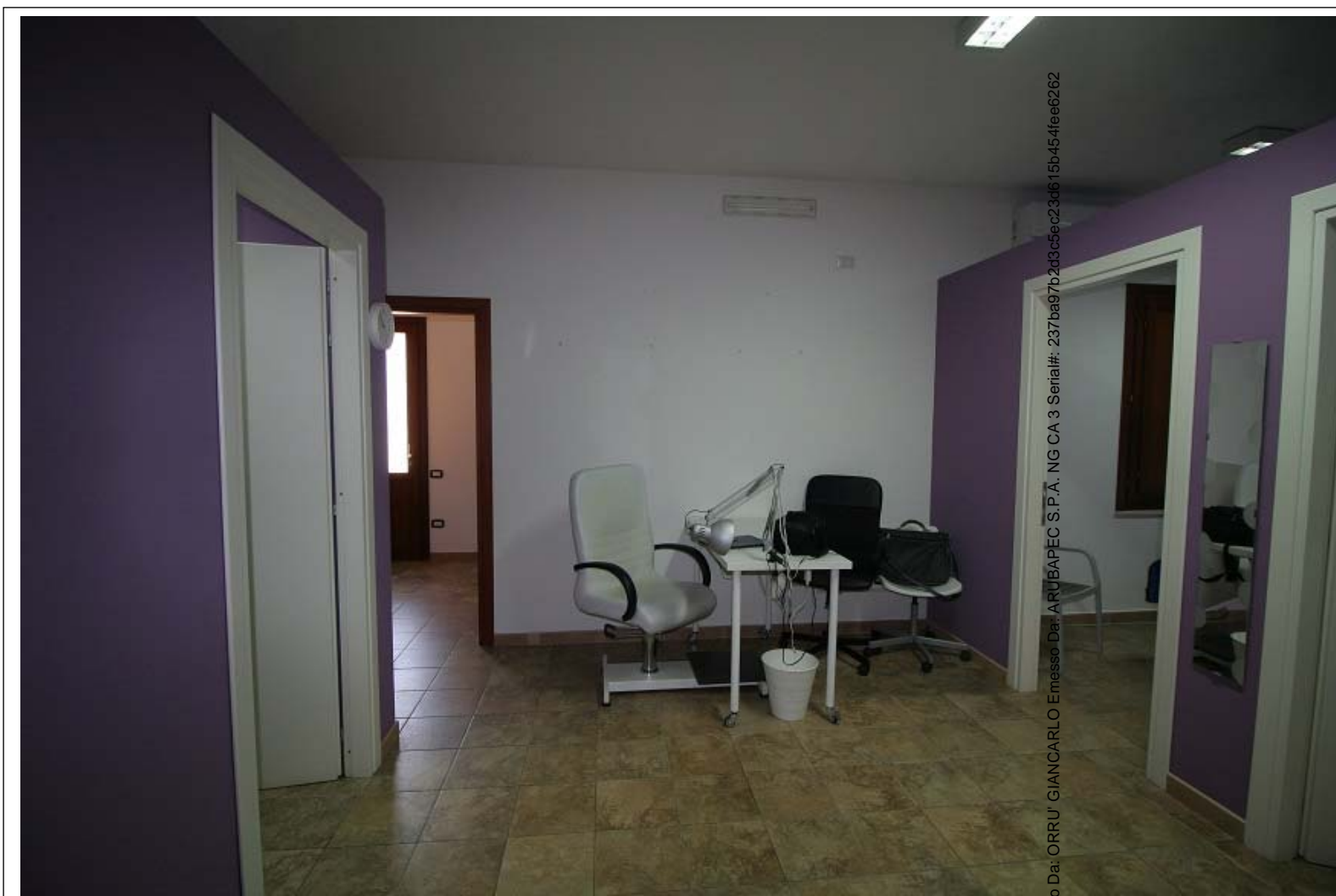

Firmato Da: ORRU' GIANCARLO Emesso Da: ARUBAPEC S.P.A. NG CA 3 Serial#: 237ba97b2d3c5ec23d615b454fee6262



Lotto A – Piano terra - Disimpegno

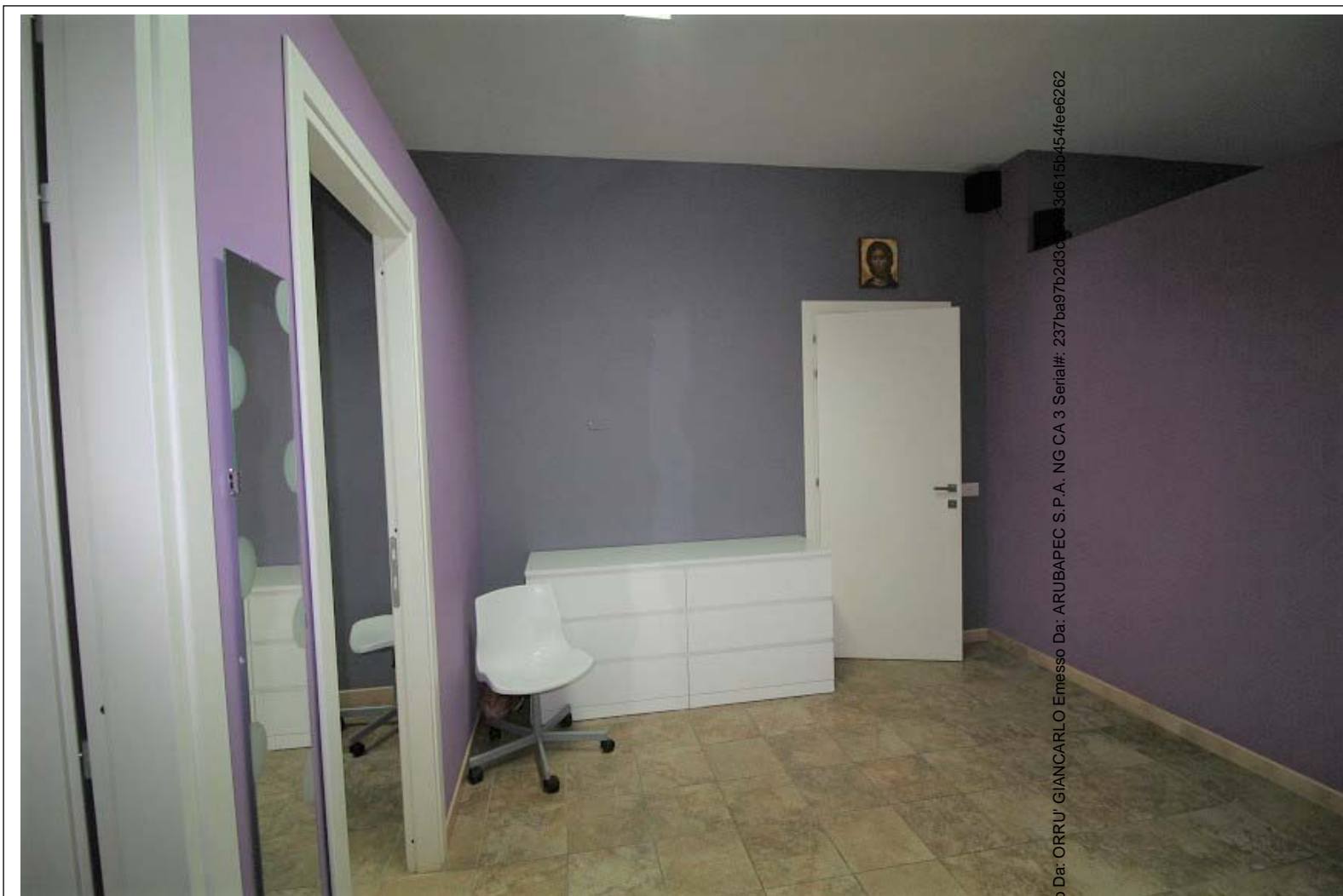

Lotto A – Piano terra - Disimpegno

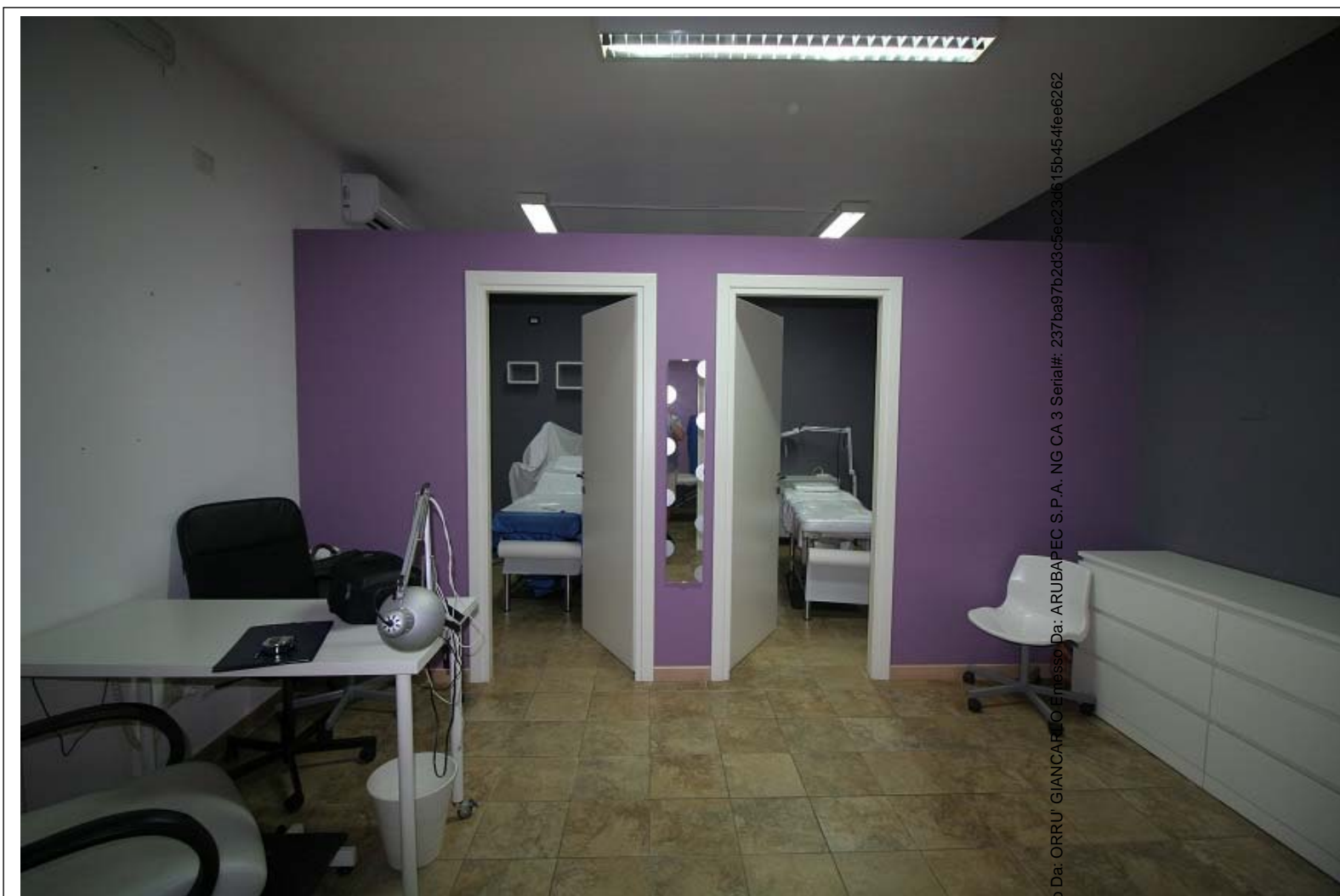

Firmato Da: ORRU' GIANCARLO Emesso Da: ARUBAPEC S.P.A. NG CA 3 Serial#: 237ba97b2d3c5ec23d615b454fee6262



Lotto A – Piano terra - Disimpegno



Lotto A – Piano terra - Box

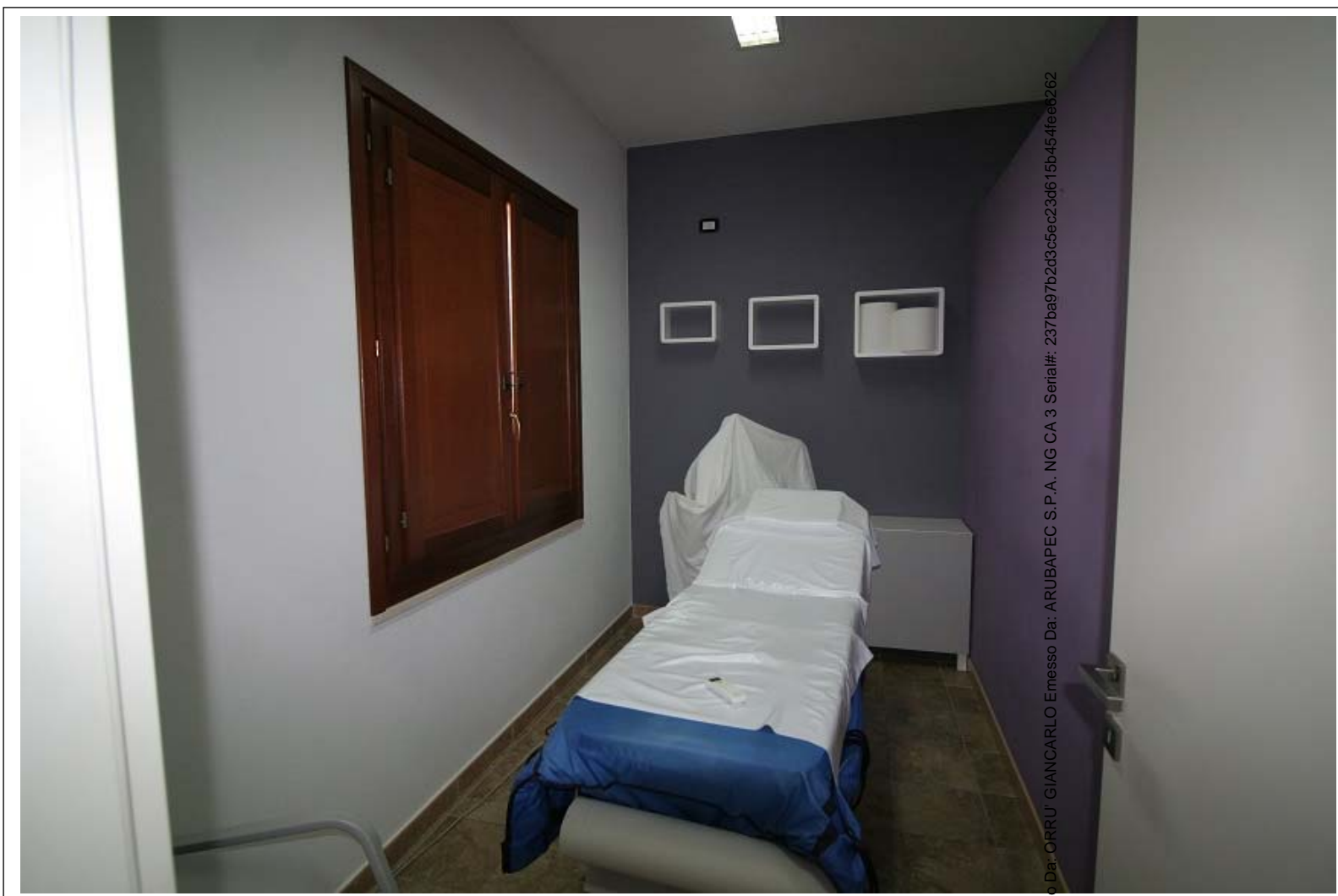

Firmato Da: ORRU' GIANCARLO Emesso Da: ARUBAPEC S.P.A. NG CA 3 Serial#: 237ba97b2d3c5ec23d615b454feb3262



Lotto A – Piano terra - Box

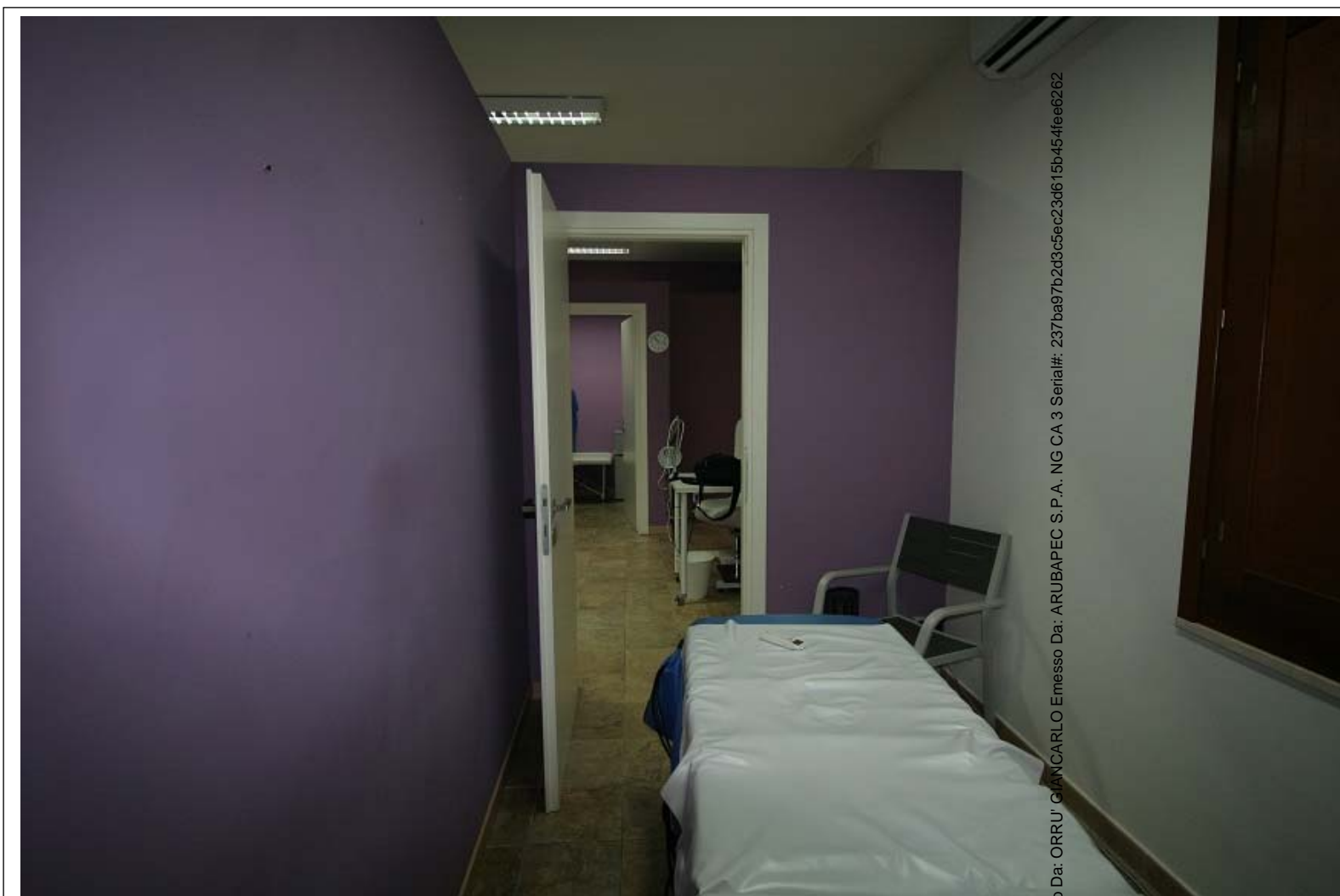

Firmato Da: ORRU' GIANCARLO Emesso Da: ARUBAPEC S.P.A. NG CA 3 Serial#: 237ba97b2d3c5ec23d615b454fee6262



TRIBUNALE ORDINARIO DI CAGLIARI

Esecuzione Immobiliare

N.R.G.E. 248/2021

Giudice Dott.ssa Silvia Cocco - C.T.U. Ing. Giancarlo Orrù

Lotto A – Piano terra - Box



TRIBUNALE ORDINARIO DI CAGLIARI

Esecuzione Immobiliare

N.R.G.E. 248/2021

Giudice Dott.ssa Silvia Cocco - C.T.U. Ing. Giancarlo Orrù

Lotto A – Piano terra - Box

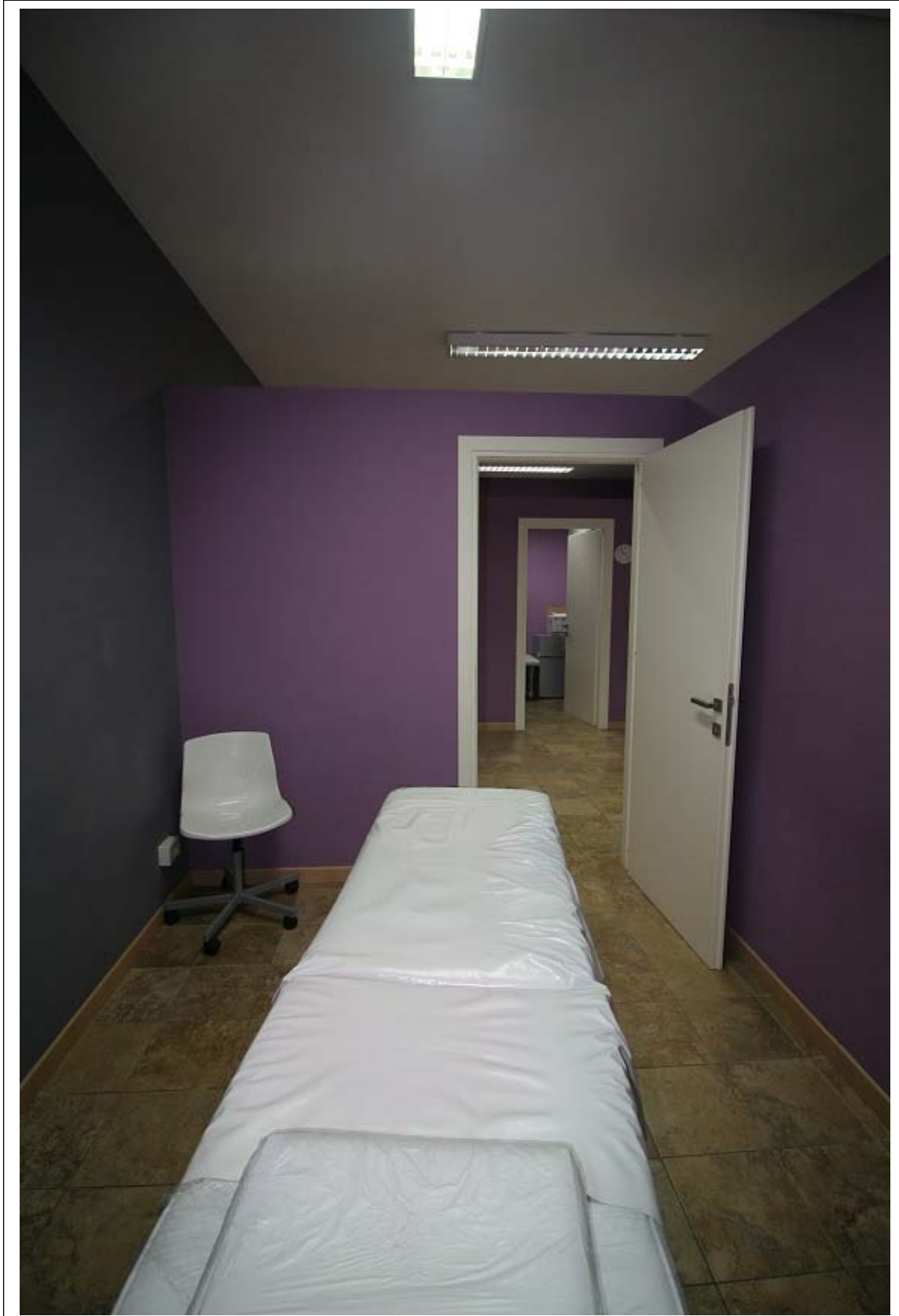

TRIBUNALE ORDINARIO DI CAGLIARI

Esecuzione Immobiliare

N.R.G.E. 248/2021

Giudice Dott.ssa Silvia Cocco - C.T.U. Ing. Giancarlo Orrù

Lotto A – Piano terra – Box / Deposito



TRIBUNALE ORDINARIO DI CAGLIARI

Esecuzione Immobiliare

N.R.G.E. 248/2021

Giudice Dott.ssa Silvia Cocco - C.T.U. Ing. Giancarlo Orrù

Lotto A – Piano terra – Box / Deposito

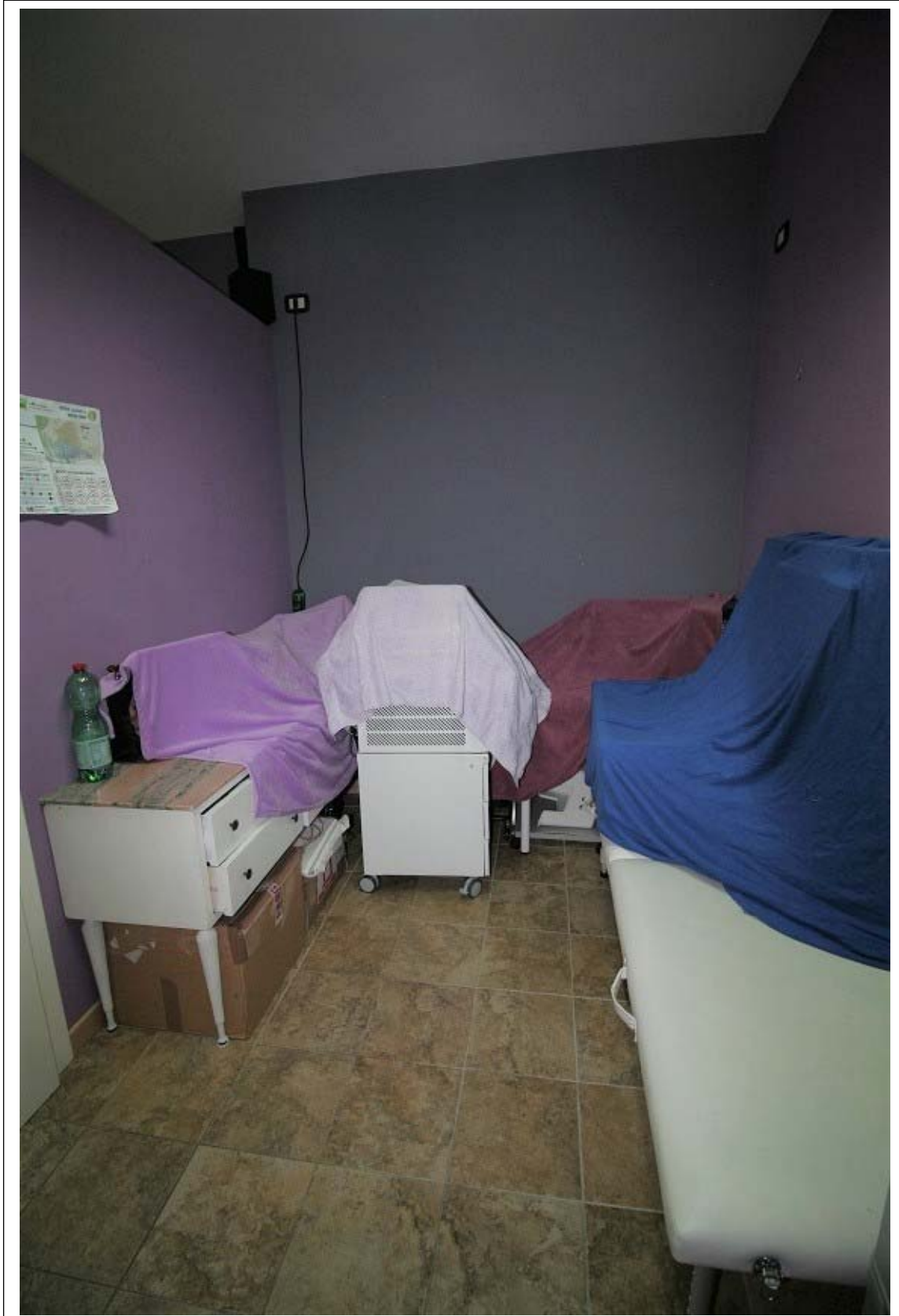

TRIBUNALE ORDINARIO DI CAGLIARI

Esecuzione Immobiliare

N.R.G.E. 248/2021

Giudice Dott.ssa Silvia Cocco - C.T.U. Ing. Giancarlo Orrù

Lotto A – Piano terra – Disimpegno



TRIBUNALE ORDINARIO DI CAGLIARI

Esecuzione Immobiliare

N.R.G.E. 248/2021

Giudice Dott.ssa Silvia Cocco - C.T.U. Ing. Giancarlo Orrù

Lotto A – Piano terra – Disimpegno



Lotto A – Piano terra - Disimpegno

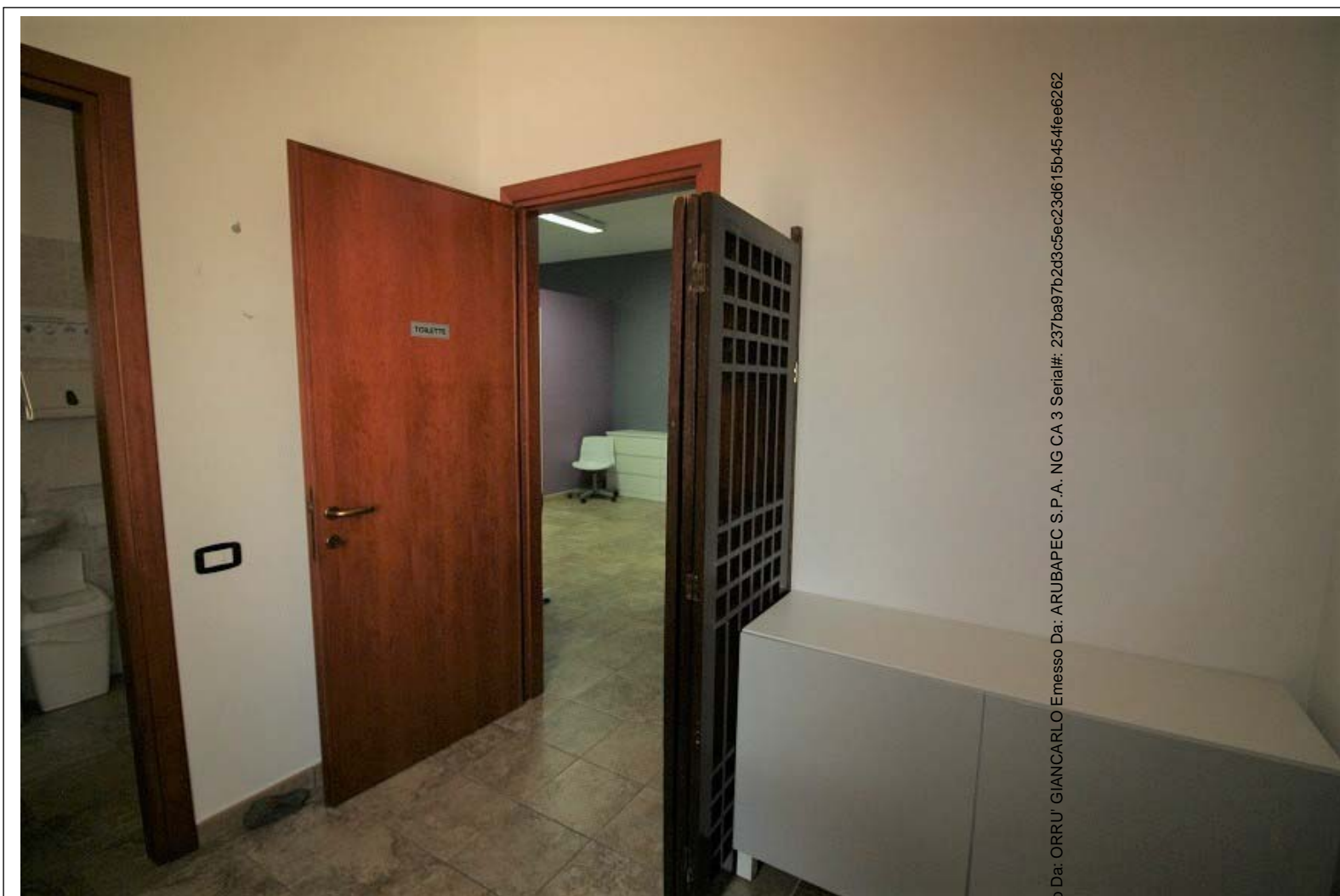

Firmato Da: ORRU' GIANCARLO Emesso Da: ARUBAPEC S.P.A. NG CA 3 Serial#: 237ba97b2d3c5ec23d615b454fee6262



TRIBUNALE ORDINARIO DI CAGLIARI

Esecuzione Immobiliare

N.R.G.E. 248/2021

Giudice Dott.ssa Silvia Cocco - C.T.U. Ing. Giancarlo Orrù

Lotto A – Piano terra – Disimpegno



Lotto A – Piano terra - Bagno

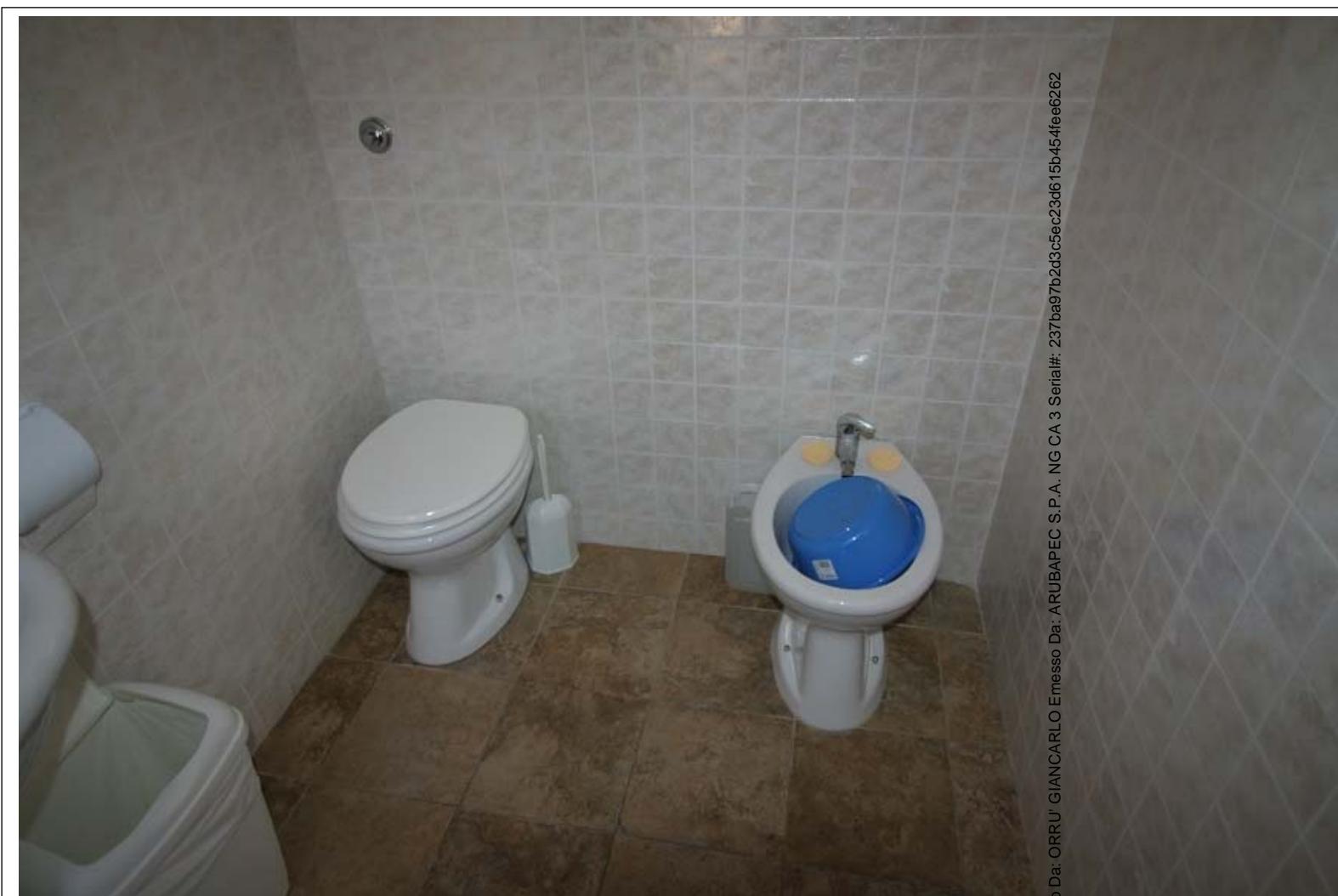

TRIBUNALE ORDINARIO DI CAGLIARI

Esecuzione Immobiliare

N.R.G.E. 248/2021

Giudice Dott.ssa Silvia Cocco - C.T.U. Ing. Giancarlo Orrù

Lotto A – Piano terra – Bagno

