

**DOCUMENTAZIONE FOTOGRAFICA
EDIFICIO AD USO ABITAZIONE**





VISTA AREA ESTERNA DESCRITTIVA INGRESSO E ZONA SOGGETTA A SERVITU' COME INDICATA NELLA PLANIMETRIA CATASTALE



ALTRA VISTA ESTERNA FACCIATA PRINCIPALE EDIFICIO



ALTRA VISTA IDENTIFICATIVA LA SERVITU' COME INDICATA NELLA
PLANIMETRIA CATASTALE



VISTA SISTEMAZIONE AREA IN PROPRIETA' A SERVIZIO DELL' ABITAZIONE

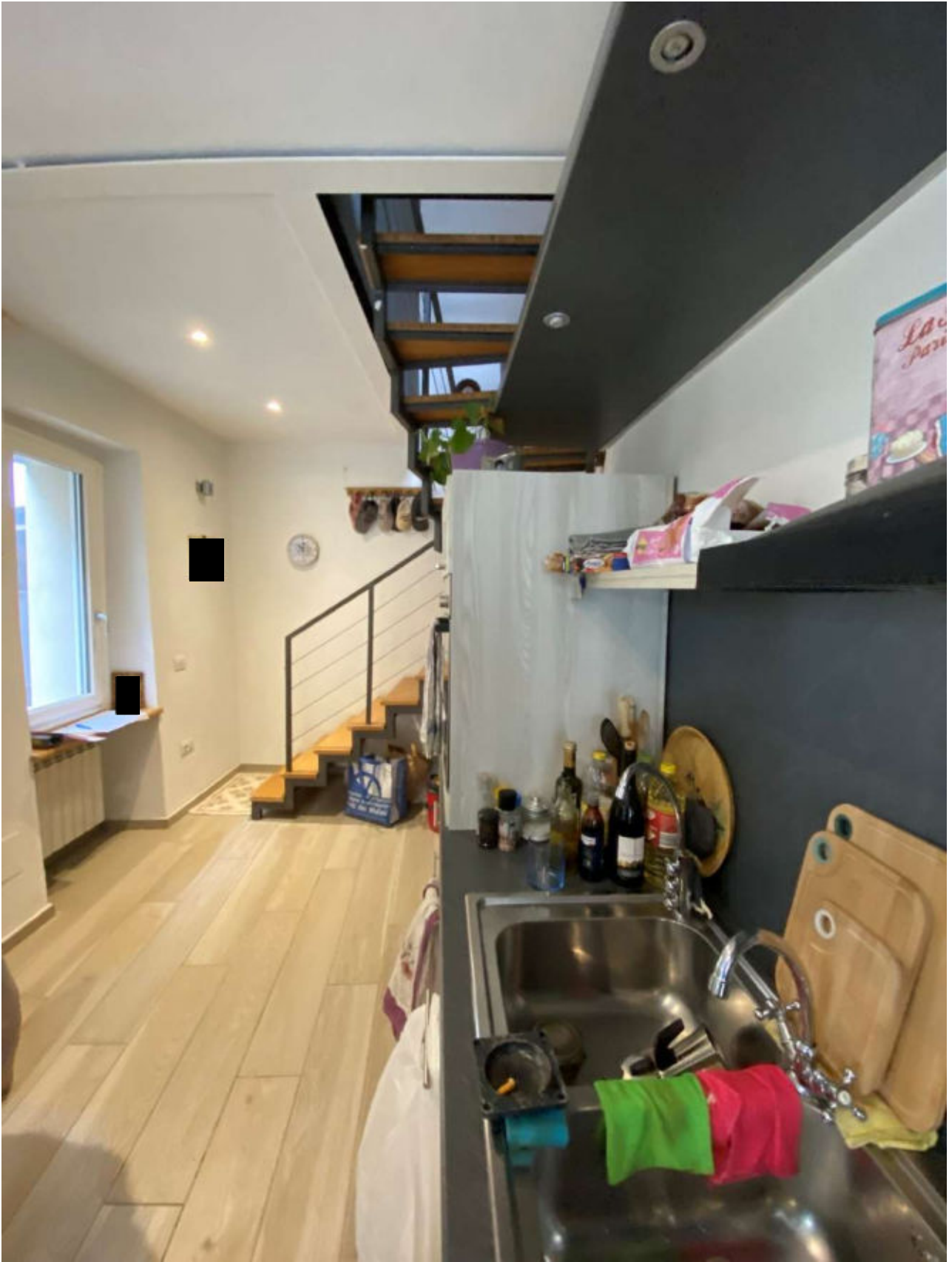

PIANO TERRA ZONA GIORNO







PIANO PRIMO E SCALA COMUNICANTE CON SOPPALCO





ZONA SOPPALCO A DESTINAZIONE RIPOSTIGLIO
ALLESTITA COME CAMERA





EDIFICIO ACCESSORIO - RUSTICO - IN CORPO STACCATO



DOCUMENTAZIONE FOTOGRAFICA RELATIVA ALL' ABITAIZONE







