

**Agenzia del Territorio
CATASTO FABBRICATI
Ufficio Provinciale di
Cremona**

Dichiarazione protocollo n. CR0071415 del 20/07/2010

Planimetria di u.i.u. in Comune di Grumello Cremonese Ed Uni

Strada Delle Ceresole

civ. SNC

Identificativi Catastali:

Sezione:
Foglio: 22
Particella: 409
Subalterno:

Compilata da:
Stucchi Eros
Iscritto all'albo:
Periti Agrari

Prov. Bergamo

N. 420

Scheda n. 1

Scala 1:200

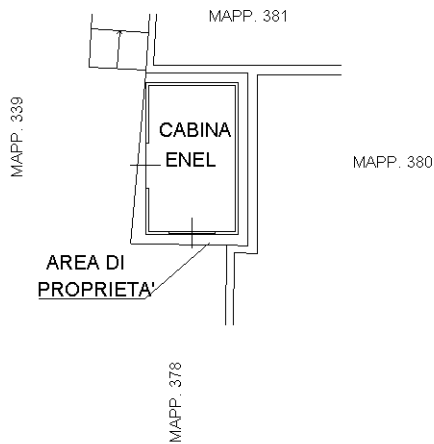

PIANO TERRA

H=2.40mt

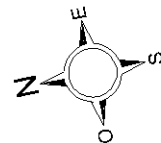

Ultima planimetria in atti

N=5004900

E=1566400

Comune: (CR) GRUMELLO C ED UNITI
Foglio: 22 NW

Scala originale: 1:2000
Dimensione cornice: 778.000 x 554.000 metri

8-Set-2022 11:44:21
Protocollo pratica T129132/2022

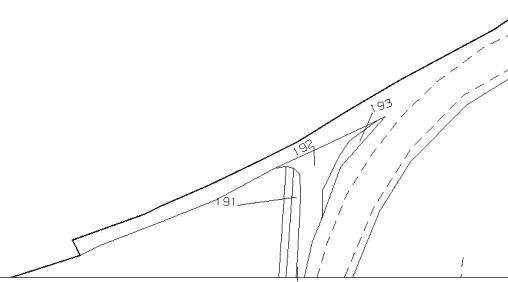

N=5004900

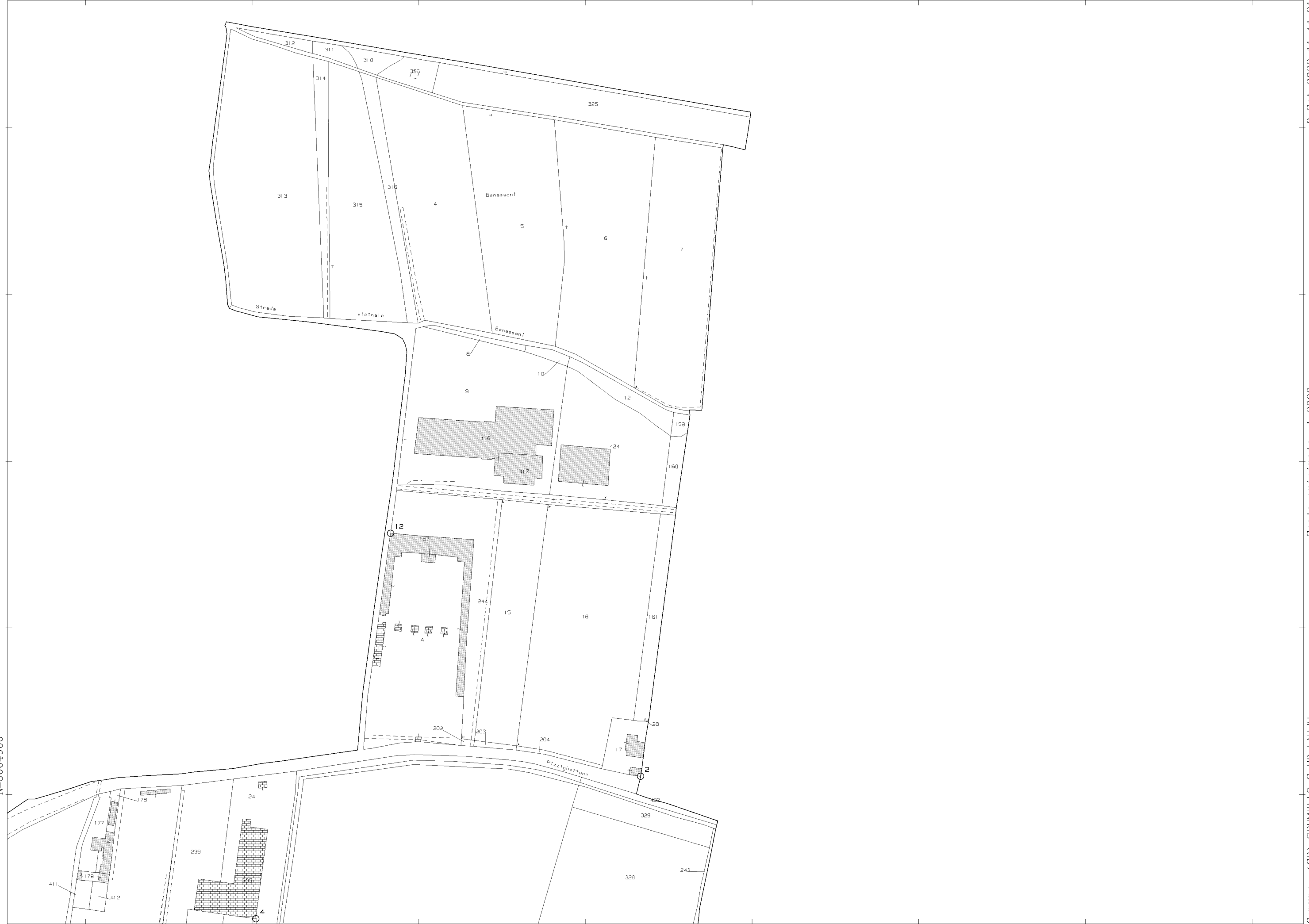

E=1567200

8-Set-2022 11:44:21

Scala originale: 1:2000
Dimensione cornice: 778.000 x 554.000 metri

Comune: (CR) GRUMELLO C ED UNITI
Foglio: 22 NE



N=5004300

E=1567200

Comune: (CR) GRUMELLO C ED UNITI
 Foglio: 22 E
 Scala originale: 1:2000
 Dimensione cornice: 778.000 x 556.000 metri
 8-Set-2022 11:44:21
 Protocollo pratica T129132/2022



N=5003800

E=1566400



8-Set-2022 11:44:21

Scala originale: 1:2000
Dimensione cornice: 778.000 x 554.000 metri

Comune: (CR) GRUMELLO C ED UNITI
Foglio: 22 SW

Protocollo pratica T129132/2022

N=5004300

E=1566400



Scala originale: 1:2000
Dimensione cornice: 778.000 x 556.000 metri

Comune: (CR) GRUMELLO C ED UNITI
Foglio: 22 W

8-Set-2022 11:44:21
Protocollo pratica T129132/2022



N=5004500

E=1567300

1 Particella: 360

Comune: (CR) GRUMELLO C ED UNITI
Scala originale: 1:2000
Dimensione cornice: 534.000 x 378.000 met
Protocollo pratica T921748/2022
15-Dic-2022 16:41:28
Foglio: 22



N=5004500

E=1567300

1 Particella: 409

Comune: (CR) GRUMELLO C ED UNITI
 Foglio: 22
 Scala originale: 1:2000
 Dimensione cornice: 534.000 x 378.000 metri
 Protocollo pratica T249340/2022
 31-Ago-2022 16:38:48

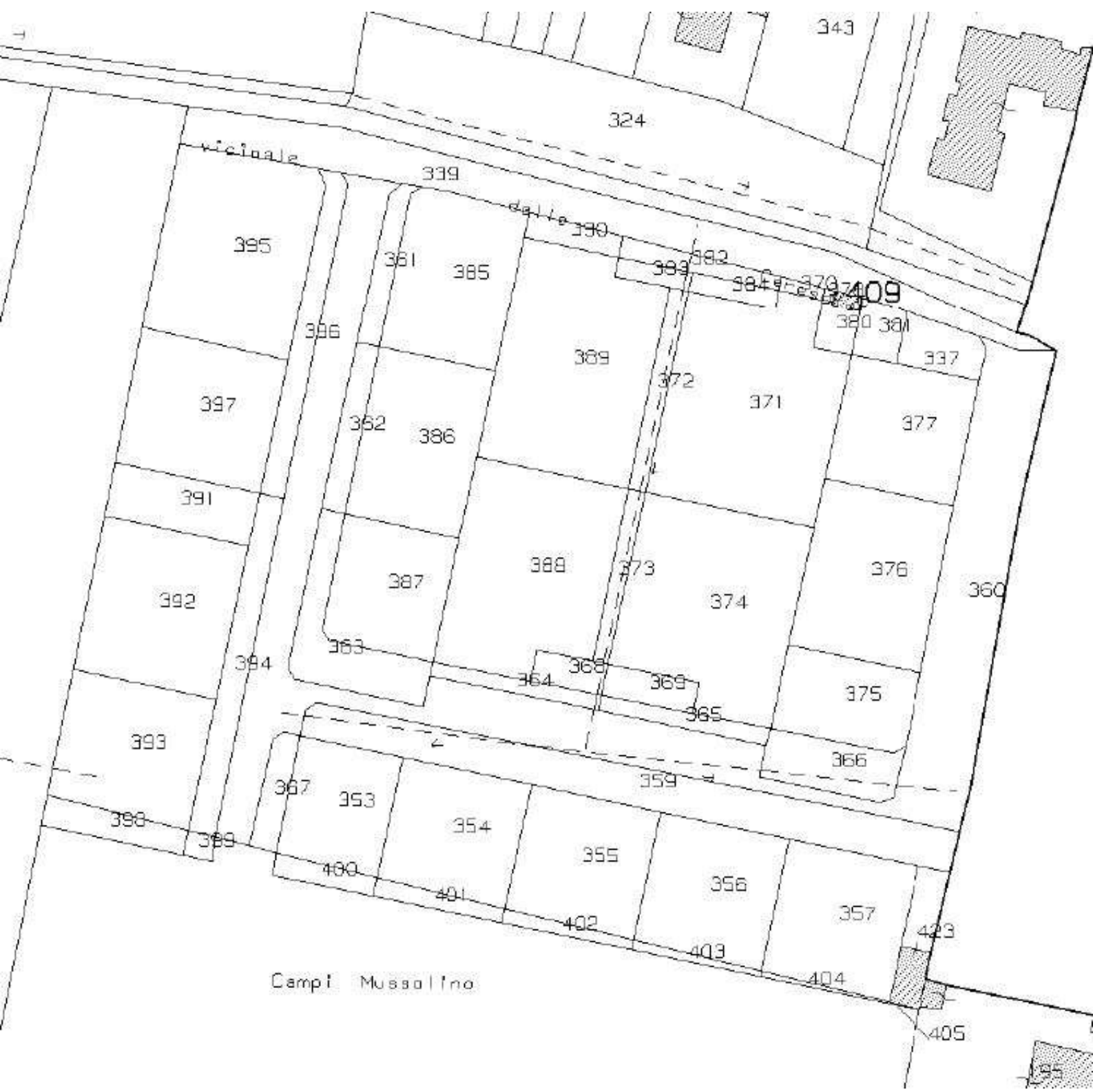

Campi Mussolino