

MODULARIO
F. fig. rend. 498



MINISTERO DELLE FINANZE
DIREZIONE GENERALE DEL CATASTO E DEI SERVIZI TECNICI ERARIALI
NUOVO CATASTO EDILIZIO URBANO

Mod. A (Nuovo Catasto Edilizio Urbano)

Lire
150

Planimetria dell'immobile situato nel Comune di **CREMONA** Via **M. MAFFI C.N. 15**

Ditta **[REDACTED]**

Allegata alla dichiarazione presentata all'Ufficio Tecnico Erariale di **CREMONA**

PIANO SECONDO

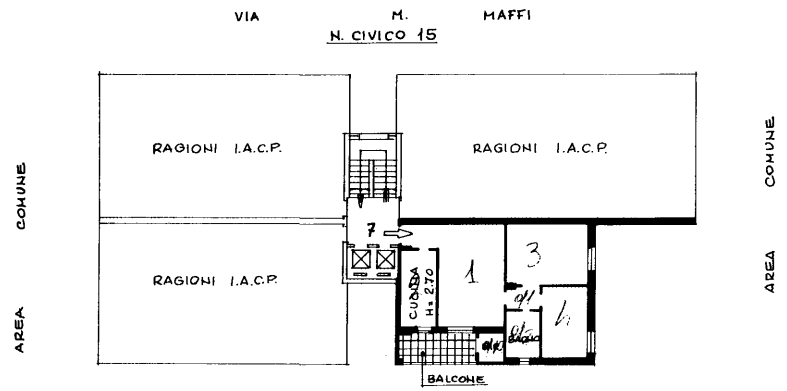

ALLOGGIO INTERNO 7 > MAPPALE 598- SUB. 11
CANTINA " 18

PIANO INTERRATO

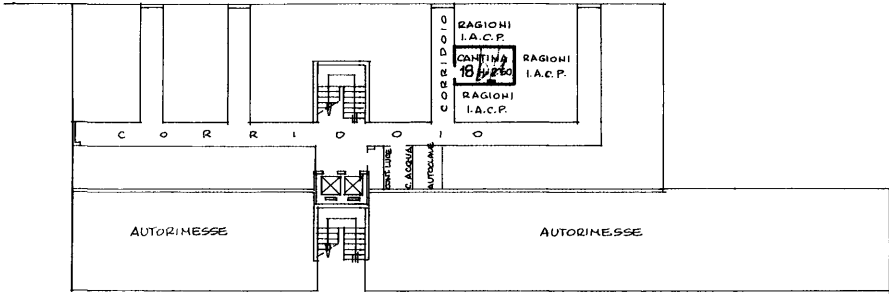

FOGLIO 53
MAPPALE: 598-608 (609)
SCALA 1: 2000

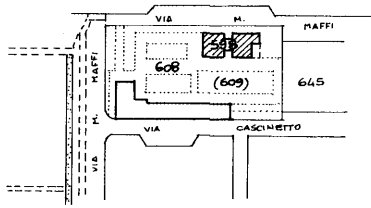

ORIENTAMENTO



SCALA DI 1: 200



Cm. C5AA Mapp. 00598
Fp. 0053 Sub. 0011

SPAZIO RISERVATO PER LE ANNOTAZIONI D'UFFICIO

DATA	25/05/2023
PROT. N°	1221/80

Compilata dal **GEOM. ANTONIO LATTANZI**
(Titolo, nome e cognome del tecnico)
 Il **TECNICO INCARICATO**
 Iscritto all'Albo de **FUNZIONARI I.A.C.P.**
 della Provincia di _____
 DATA **28 MAR 1984**
 Firma: *[Signature]*

Ultima planimetria in atti

Data presentazione: 27/07/1984 - Data: 25/05/2023 - n. T409537 - Richiedente: FRRGPP62A23D150U
Totale schede: 1 - Formato di acquisizione: fiori standard (385X500) - Formato stampa richiesto: A4(210X297)