

Catasto fabbricati  
**Visura attuale per immobile**  
Situazione degli atti informatizzati al 29/08/2023



Immobile di catasto fabbricati



Causali di aggiornamento ed annotazioni

Informazioni riportate negli atti del catasto al 29/08/2023

**Dati identificativi:** Comune di **CONCORDIA SULLA SECCHIA (C951) (MO)**

Foglio 45 Particella 262 Subalterno 8

Foglio 45 Particella 388 Subalterno 3

**Classamento:**

Rendita: Euro 278,37

Rendita: Lire 539.000

Categoria A/3<sup>a</sup>, Classe 1, Consistenza 7 vani

**Indirizzo:** VIA TERZI E LIVELLI n. 51 Piano T - 1 - 2

**Dati di superficie:** Totale: 129 m<sup>2</sup> Totale escluse aree scoperte <sup>b)</sup>: 129 m<sup>2</sup>

**Ultimo atto di aggiornamento:** VARIAZIONE del 17/05/1995 in atti dal 21/07/1997 CLASSAMENTO (n. 2749.4/1995)

> **Dati identificativi**

Comune di **CONCORDIA SULLA SECCHIA (C951) (MO)**

Foglio 45 Particella 262 Subalterno 8

Foglio 45 Particella 388 Subalterno 3

Partita: 1002705

VARIAZIONE del 17/05/1995 in atti dal 02/06/1995  
FUSIONE (n. 2749.1/1995)

**Particelle corrispondenti al catasto terreni**

Comune di **CONCORDIA SULLA SECCHIA (C951) (MO)**

Foglio 45 Particella 262

Foglio 45 Particella 388

> **Indirizzo**

VIA TERZI E LIVELLI n. 51 Piano T - 1 - 2

VARIAZIONE del 17/05/1995 in atti dal 02/06/1995  
FUSIONE (n. 2749.1/1995)

> **Dati di classamento**

Rendita: **Euro 278,37**  
Rendita: **Lire 539.000**  
Categoria **A/3<sup>a</sup>**, Classe **1**, Consistenza **7 vani**

VARIAZIONE del 17/05/1995 in atti dal 21/07/1997  
CLASSAMENTO (n. 2749.4/1995)

> **Dati di superficie**

Totale: **129 m<sup>2</sup>**  
Totale escluse aree scoperte <sup>b)</sup>: **129 m<sup>2</sup>**

Superficie di impianto pubblicata il 09/11/2015  
Dati relativi alla planimetria: data di presentazione  
17/05/1995, prot. n. 2749

> **Intestazione attuale dell'immobile - totale intestati: 1**

**OMISSIS**

1. Atto del 23/06/2004 Pubblico ufficiale VINCENZI  
PAOLO Sede CARPI (MO) Repertorio n. 226073 -  
COMPRAVENDITA Nota presentata con Modello Unico  
n. 13700.2/2004 Reparto PI di MODENA in atti dal  
21/07/2004

*Visura telematica*

*Tributi speciali: Euro 0,90*

*Legenda*

*a) A/3: Abitazioni di tipo economico*

*b) Escluse le "superfici di balconi, terrazzi e aree scoperte pertinenziali e accessorie, comunicanti o non comunicanti"  
- cfr. Provvedimento del Direttore dell'Agenzia delle Entrate 29 marzo 2013*

> Intestazione attuale dell'immobile - totale intestati: 1

---

OMISSIS

1. Atto del 23/06/2004 Pubblico ufficiale VINCENZI  
PAOLO Sede CARPI (MO) Repertorio n. 226073 -  
COMPRAVENDITA Nota presentata con Modello Unico  
n. 13700.2/2004 Reparto PI di MODENA in atti dal  
21/07/2004

---

*Visura telematica*

*Tributi speciali: Euro 0,90*

---

*Legenda*

- a) DO1R: Consorzio idraulico di 2a categoria - 1° perimetro (argine destro crostolo-canavazzo-tassone e sinistra secchia)*
- b) BRA: Consorzio interprovinciale parmigiana-moglia per la bonifica - 2a 3a 4a 5a 6a 7a e 8a classe consorziale*

MODULARIO  
F. rig. romb. 487

71



3178  
MINISTERO DELLE FINANZE  
DIREZIONE GENERALE DEL CATASTO E DEI SS.TT.EE.  
**CATASTO EDILIZIO URBANO** (RDL 13-4-1939, n. 652)

MOD. BN (CEU)

LIRE  
500

Planimetria di u.i.u. In Comune di **CONCORDIA S.G.** via **TERZI E LIVELLI** civ. **51**

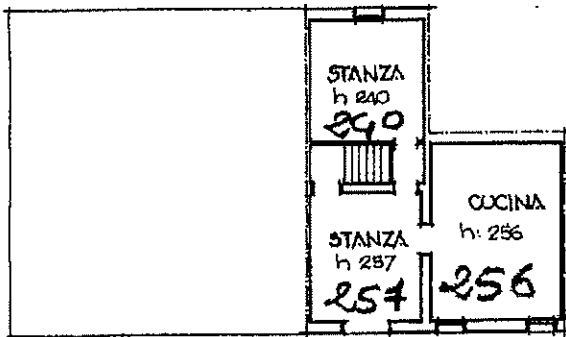

PIANO TERRA

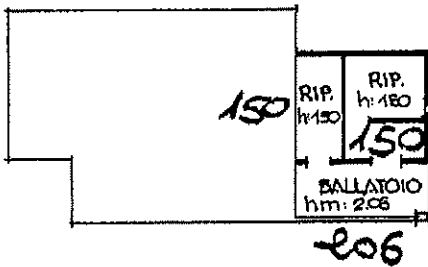

PIANO PRIMO

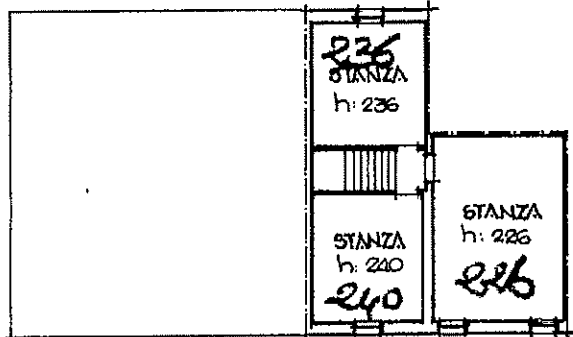

PIANO SECONDO

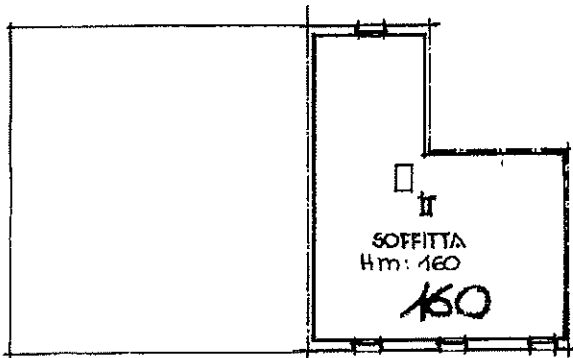

ORIENTAMENTO

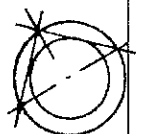

SCALA DI 1:200

Catasto Uffici Fabbricati - Situazione al 29/08/2023 - Comune di CONCORDIA SULLA SECCHIA(C951) - < Foglio 45 - Particella 262 - Subalterno 8 -> - Uiu graffiata VIA TERZI E LIVELLI n. 51 Piano T.-1.-2

Dichiarazione di N.C.   
Denuncia di variazione

Compilata dal **GEOMETRA**

**RICCO DAVIDE**

del **GEOMETRI**

della provincia di **MODENA** n. **2100**

data **18.08.1995** Firma **[Signature]**

RISERVATO ALL'UFFICIO

2749 / 10

Catasto terreni  
**Visura attuale per immobile**  
Situazione degli atti informatizzati al 29/08/2023



Immobile di catasto terreni



Causali di aggiornamento ed annotazioni

Informazioni riportate negli atti del catasto al 29/08/2023

**Dati identificativi:** Comune di **CONCORDIA SULLA SECCHIA (C951) (MO)**

Foglio 45 Particella 270

**Classamento:**

**Redditi:** dominicale Euro 0,89 Lire 1.718

agrario Euro 1,03 Lire 2.001

**Il reddito dominicale è stato calcolato tenendo conto delle seguenti deduzioni: DO1R<sup>a</sup>)BRA<sup>b</sup>)**

Particella con qualità: **SEMIN ARBOR** di classe 1

Superficie: 87 m<sup>2</sup>

**Ultimo atto di aggiornamento:** FRAZIONAMENTO in atti dal 07/01/1986 (n. 3484)

> **Dati identificativi**

Comune di **CONCORDIA SULLA SECCHIA (C951) (MO)**

Foglio 45 Particella 270

Partita: 11246

Impianto meccanografico del 06/11/1973

> **Dati di classamento**

**Redditi:** dominicale Euro 0,89 Lire 1.718

agrario Euro 1,03 Lire 2.001

**Il reddito dominicale è stato calcolato tenendo conto delle seguenti deduzioni: DO1R<sup>a</sup>)BRA<sup>b</sup>)**

Particella con qualità: **SEMIN ARBOR** di classe 1

Superficie: 87 m<sup>2</sup>

Catasto terreni  
**Visura attuale per immobile**  
Situazione degli atti informatizzati al 29/08/2023



Immobile di catasto terreni



Causali di aggiornamento ed annotazioni

Informazioni riportate negli atti del catasto al 29/08/2023

**Dati identificativi:** Comune di **CONCORDIA SULLA SECCHIA (C951) (MO)**  
Foglio **45** Particella **354**

**Classamento:**

**Redditi:** dominicale **Euro 1,36 Lire 2.627**  
agrario **Euro 1,58 Lire 3.059**

**Il reddito dominicale è stato calcolato tenendo conto delle seguenti deduzioni:** BRA<sup>a)</sup> DO1R<sup>b)</sup>  
Particella con qualità: **SEMIN ARBOR** di classe **1**

Superficie: **133 m<sup>2</sup>**

**Ultimo atto di aggiornamento:** FRAZIONAMENTO in atti dal 07/01/1986 (n. 3484)

> **Dati identificativi**

Comune di **CONCORDIA SULLA SECCHIA (C951) (MO)**  
Foglio **45** Particella **354**  
Partita: **5213**

FRAZIONAMENTO in atti dal 07/01/1986 (n. 3484)

> **Dati di classamento**

**Redditi:** dominicale **Euro 1,36 Lire 2.627**  
agrario **Euro 1,58 Lire 3.059**

FRAZIONAMENTO in atti dal 07/01/1986 (n. 3484)

**Il reddito dominicale è stato calcolato tenendo conto delle seguenti deduzioni:** BRA<sup>a)</sup> DO1R<sup>b)</sup>  
Particella con qualità: **SEMIN ARBOR** di classe **1**

Superficie: **133 m<sup>2</sup>**

> Intestazione attuale dell'immobile - totale intestati: 1

---

OMISSIS

1. Atto del 23/06/2004 Pubblico ufficiale VINCENZI PAOLO Sede CARPI (MO) Repertorio n. 226073 - COMPRAVENDITA Nota presentata con Modello Unico n. 13700.2/2004 Reparto PI di MODENA in atti dal 21/07/2004

---

*Visura telematica*

*Tributi speciali: Euro 0,90*

---

*Legenda*

- a) BRA: Consorzio interprovinciale parmigiana-moglia per la bonifica - 2a 3a 4a 5a 6a 7a e 8a classe consorziale*
- b) DO1R: Consorzio idraulico di 2a categoria - 1° perimetro (argine destro crostolo-canavazzo-tassone e sinistra secchia)*

Catasto fabbricati  
**Visura attuale per immobile**  
Situazione degli atti informatizzati al 12/04/2024



Immobile di catasto fabbricati



Causali di aggiornamento ed annotazioni

Informazioni riportate negli atti del catasto al 12/04/2024

Dati identificativi: Comune di **CONCORDIA SULLA SECCHIA (C951) (MO)**

Foglio 45 Particella 262 Subalterno 12

Indirizzo: VIA TERZI E LIVELLI n. 51 Piano T

Ultimo atto di aggiornamento: VARIAZIONE del 30/04/1999 in atti dal 30/04/1999 FRAZIONAMENTO PER TRASF. DI DIRITTI (n. 2548.1/1999)

> **Dati identificativi**

Comune di **CONCORDIA SULLA SECCHIA (C951) (MO)**

Foglio 45 Particella 262 Subalterno 12

Bene comune non censibile - Partita speciale A

VARIAZIONE del 30/04/1999 in atti dal 30/04/1999 FRAZIONAMENTO PER TRASF. DI DIRITTI (n. 2548.1/1999)

**Particelle corrispondenti al catasto terreni**

Comune di **CONCORDIA SULLA SECCHIA (C951) (MO)**

Foglio 45 Particella 262

> **Indirizzo**

VIA TERZI E LIVELLI n. 51 Piano T

VARIAZIONE del 30/04/1999 in atti dal 30/04/1999 FRAZIONAMENTO PER TRASF. DI DIRITTI (n. 2548.1/1999)

> **Dati di classamento**

Bene comune non censibile - Partita speciale A

VARIAZIONE del 30/04/1999 in atti dal 30/04/1999 FRAZIONAMENTO PER TRASF. DI DIRITTI (n. 2548.1/1999)

*Visura telematica*

*Tributi speciali: Euro 0,90*



N=4973300

E=1656100

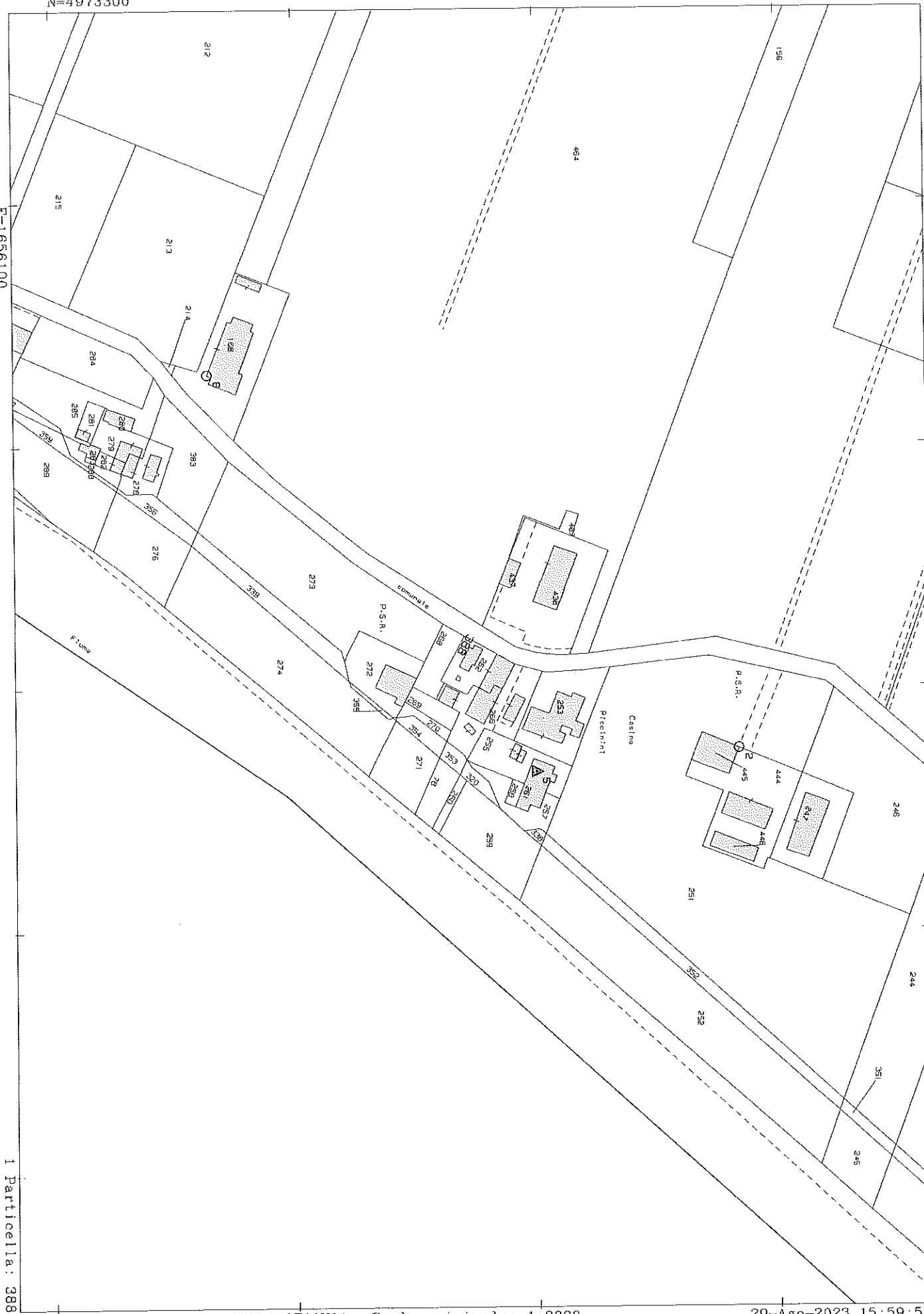

Comune: (MO) CONCORDIA SULLA SECCHIA Scala originale: 1:2000 29-Ago-2023 15:59:55  
 Foglio: 45 Dimensione cornice: 534.000 x 378.000 metri Protocollo pratica T207700/2023

I Particella: 388