

MODULARIO
E. 496



MINISTERO DELLE FINANZE
DIREZIONE GENERALE DEL CATASTO E DEI SERVIZI TECNICI ERARIALI
NUOVO CATASTO EDILIZIO URBANO

Mod. A (Nuovo Catasto Edilizio Urbano)

Lire
150

Planimetria dell'immobile situato nel Comune di OSTIANO Via Ponte Oglio n. 9-11
Ditta [REDACTED]
Allegata alla dichiarazione presentata all'Ufficio Tecnico Erariale di CREMONA

ESTRATTO DI MAPPA
SCALA 1:2000 Foglio n. 15
MAPPALE 9.3



PIANTA PRIMO PIANO

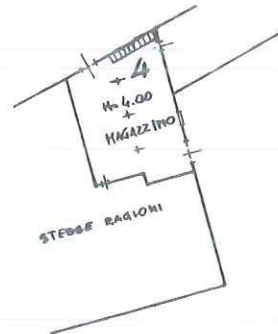

PIANTA PIANO TERRA

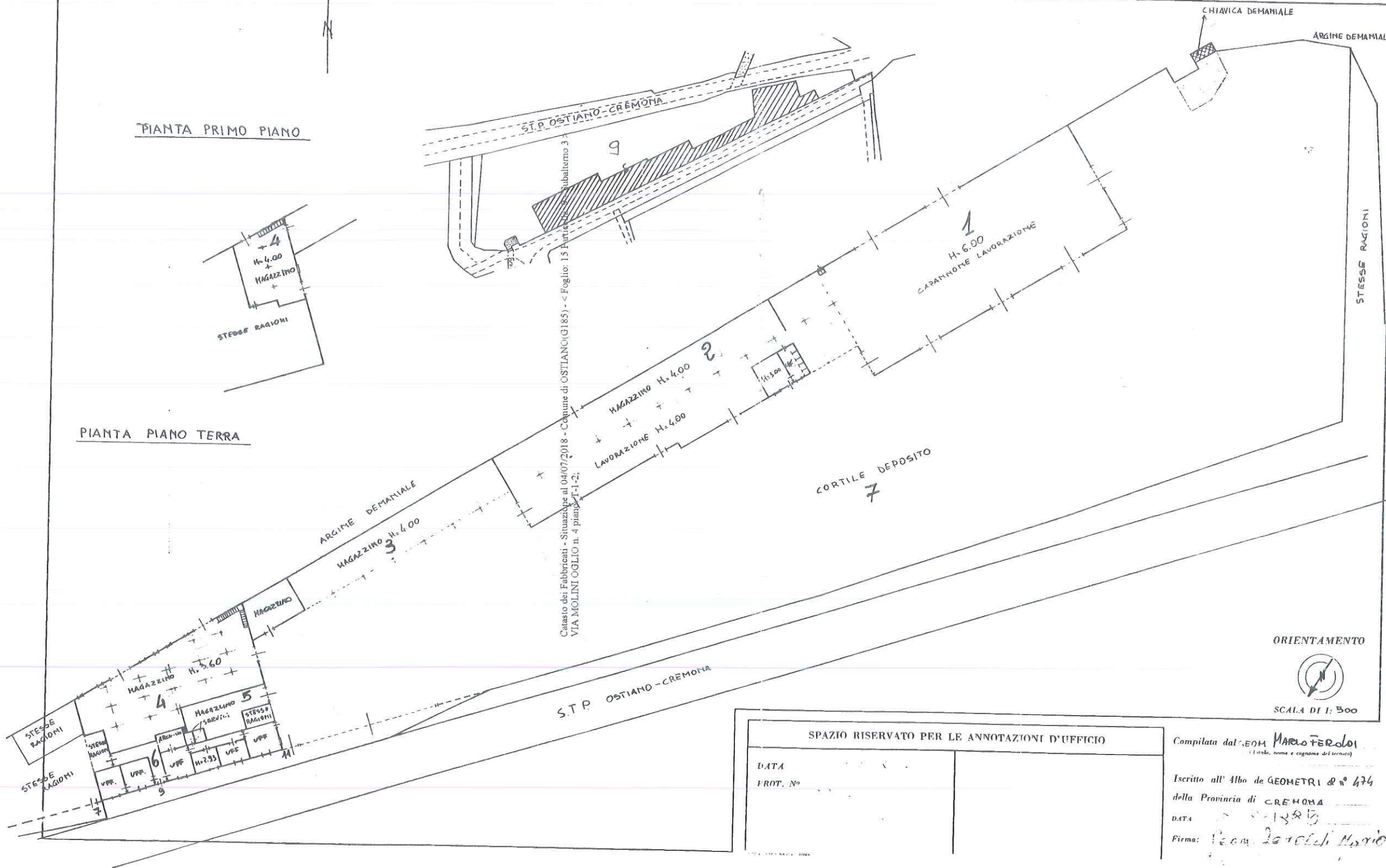

ORIENTAMENTO



SCALA DI 1:300

SPAZIO RISERVATO PER LE ANNOTAZIONI D'UFFICIO

DATA	
FROT. N°	

Compilata dal **EDM MARCO FERDOLI**
(Cognome, nome e cognome del tecnico)
Iscritto all'Albo dei GEOMETRI n. 474
della Provincia di CREMONA
DATA 28/08/85
Firma: *Marco Ferdoli*