

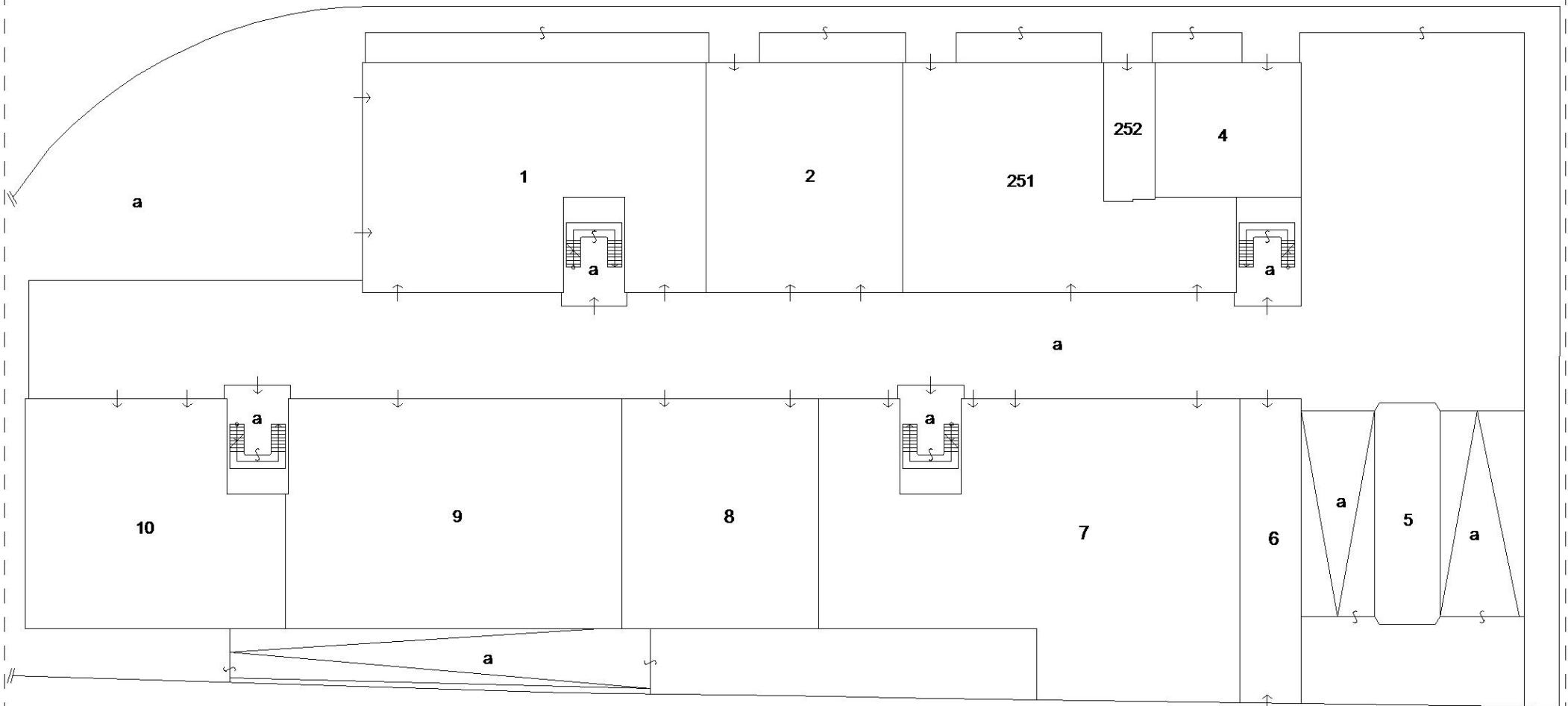

ERDGESCHOSS(E)
PIANO TERRA (T)



LEGENDE:
LEGENDA:

a = gemeinsame nicht steuerbare Güter (Rampe, Stiegenhaus, Aufzug, Zufahrt, Technikraum) gem. B.E. 1 bis 261
beni comuni non censibili (rampa, vano scala, ascensore, accesso, vano tecnico) SUB. 1 a 261

Verfaßt von / Compilato da DOKT. Stoll Christoph

eing. im Berufsalbum / Iscr. all'Albo DOKTOR DER AGRAR - UND FORSTWIRTSCHAFT

der Provinz / della Prov. di BZ - BOZEN

Nr. 163

Erhebung in Übereinstimmung mit dem tatsächlichen Zustand / Rilevo in conformità allo stato reale

Orientierung / Orientamento

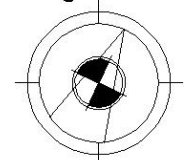



1. OBERGESCHOSS (1)
1° PIANO (1)

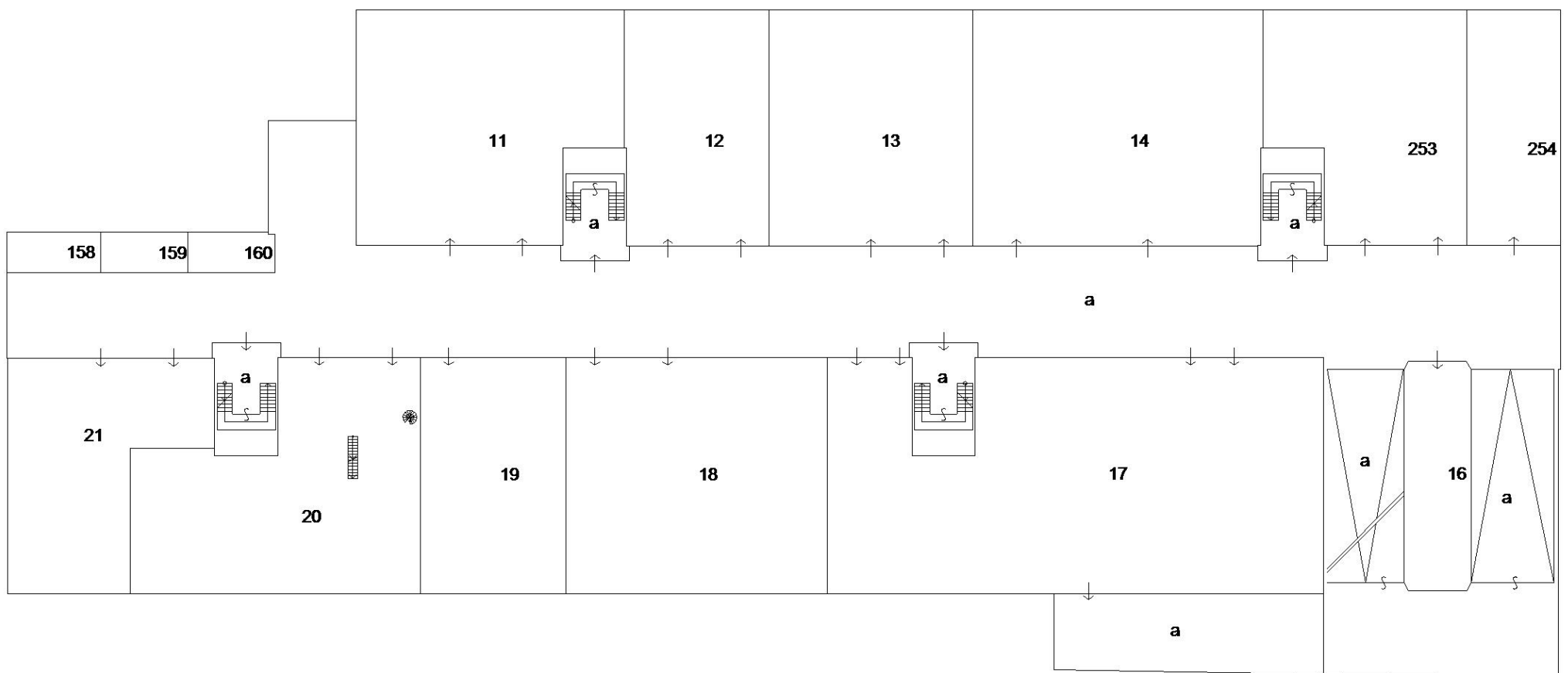

LEGENDE:
LEGENDA:

a = gemeinsame nicht steuerbare Güter (Rampe, Stiegenhaus, Aufzug, Zufahrt, Technikraum) gem. B.E. 1 bis 261
beni comuni non censibili (rampa, vano scala, ascensore, accesso, vano tecnico) SUB. 1 a 261

Verfaßt von / Compilato da DOKT. Stoll Christoph

eing. im Berufsalbum / Iscr. all'Albo DOKTOR DER AGRAR - UND FORSTWIRTSCHAFT

der Provinz / della Prov. di BZ - BOZEN

Nr. 163

Erhebung in Übereinstimmung mit dem tatsächlichen Zustand / Rilevo in conformità allo stato reale

Orientierung / Orientamento

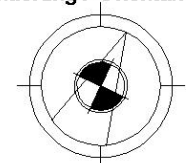

Maßstab / Scala 1 : 500

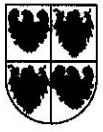

REGIONE AUTONOMA TRENINO-ALTO ADIGE / AUTONOME REGION TRENINO-SÜDTIROL
 (D.P.R. 31 luglio 1978, n. 569) / (Dekret des Präsidenten der Republik vom 31. Juli 1978, Nr. 569)
NUOVO CATASTO EDILIZIO URBANO / NEUER STÄDTISCHER GEBÄUDEKATASTER
 (R. Decreto Legge 13. aprile 1939, n. 652) / (Kgl. Gesetzdekret vom 13. April 1939, Nr. 652)

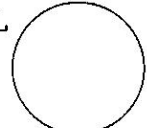

Planimetria (*) dell' immobile situato nel Comune di BRUNECK
Grundriss (*) der Liegenschaft in der Gemeinde BRUNECK
 allegata alla dichiarazione presentata all' Ufficio catasto di BRUNECK
 welchem beim Katasteramt
 C.C. BRUNECK F.M. 4 P. Ed. 1699
 KG. M.Bl. Bp.

Via RIENZFELDSTRASSE N. 30
 Strasse Nr.
 Ufficio tavolare di BRUNECK
 Grundbuchsammt die eingereichte Anmeldung beigeligt ist
 Sub. 2 P.T. 1712 II P.M. 2
 Baueinh. Nr. E.Z. Mat. Ant.

Rilievo (*) in conformità allo stato reale
Erhebung (*) in Übereinstimmung mit dem tatsächlichen Zustand
 Compilato dal GEOM. HANS ASCHBACHER
 Verfaßt von (Titolo, Nome, e Cognome del Tecnico / Titel, Vor- und Zuname des Technikers)
 Iscritto all' Albo GEOMETER della Prov. di BOZEN
 Eingetragen im Berufsalbum der Provinz
 Data 29/11/2004 Timbro e firma
 Datum Stempel und Unterschrift

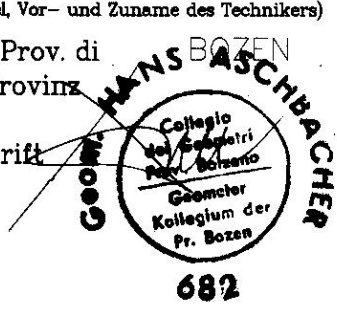

**SPAZIO RISERVATO ALL'UFFICIO CATASTO
 DEM KATASTERAMT VORBEHALTEN**
 Subalterni controllati in data
 Baueinheitennummern überprüft am
 Il Tecnico Catastale
 Der Katastertechniker
 Mod. 97 n. P.C. imp. Cat. Cl.
 Formbl. 97 Nr. Urspr. Kat. Einl. Kategorie Kl.

MAPPENAUZUG M. 1: 2000
 KG. BRUNECK BLATT NR. 4
 TEILUNGSPAN NR. 850/2003

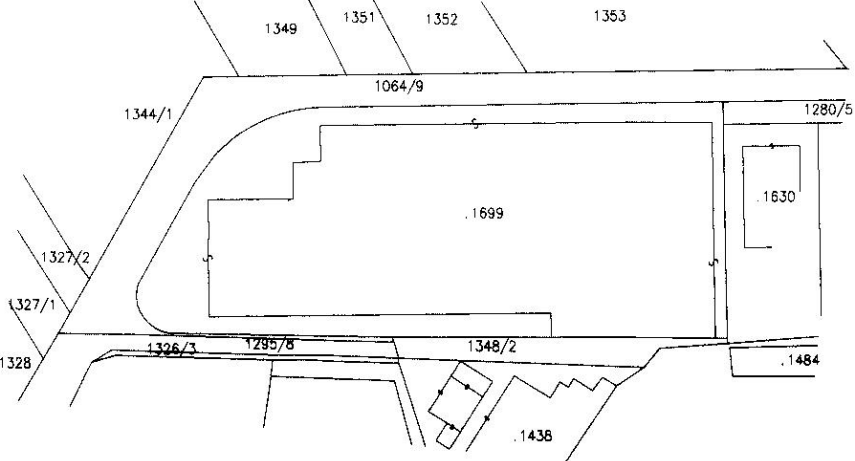

ERDGESCHOSS H = 4.50

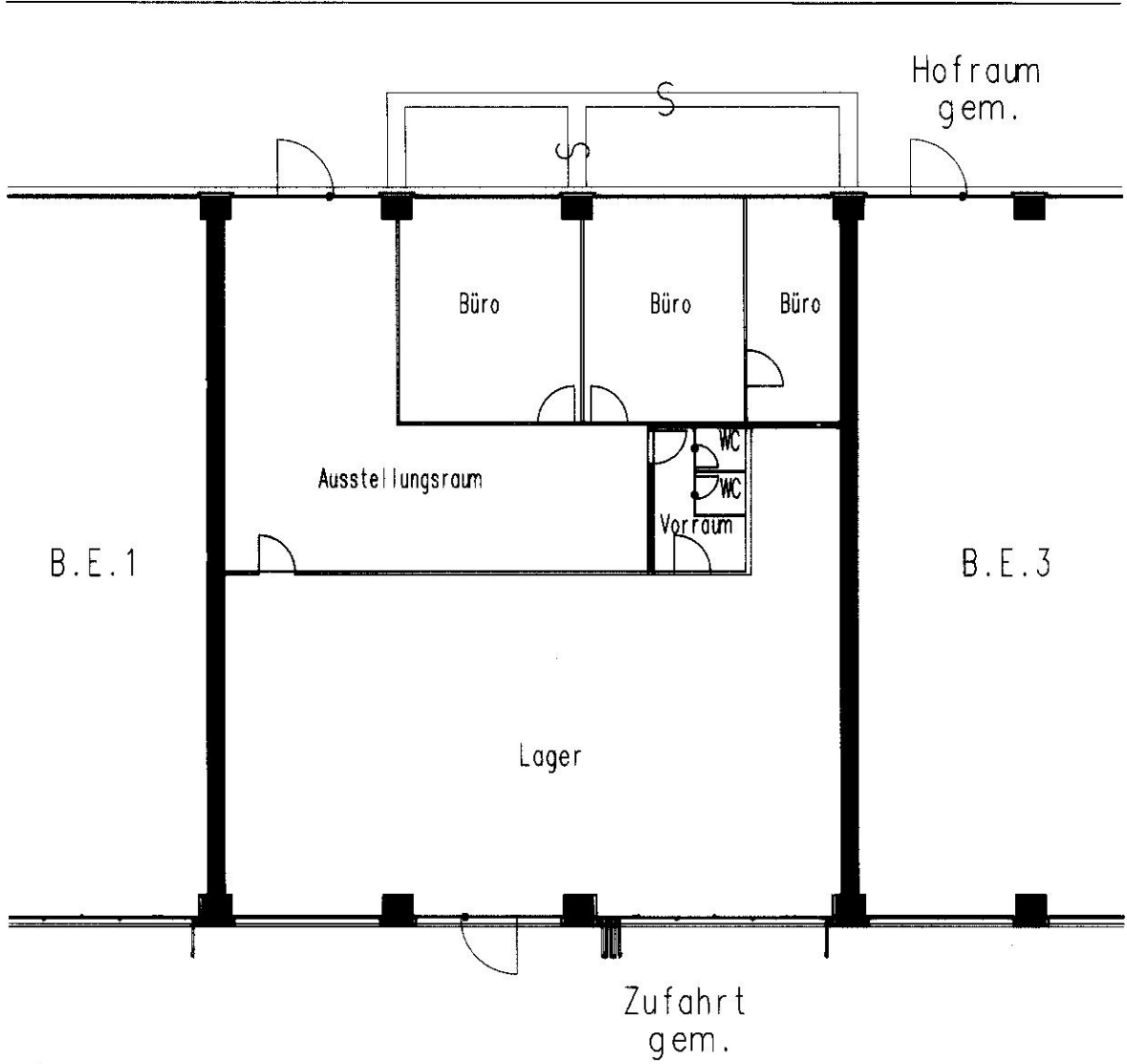

(*) Indicare le principali misure esterne / Die wichtigsten Außenmaße anführen
 RIPRODUZIONE VIETATA - NACHDRUCK VERBOTEN



SCALA 1: 200
 Maßstab 1: 200

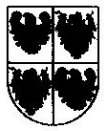

REGIONE AUTONOMA TRENTO-ALTO ADIGE / AUTONOME REGION TRENTO-SÜDTIROL
(D.P.R. 31 luglio 1978, n. 569) / (Dekret des Präsidenten der Republik vom 31 Juli 1978, Nr. 569)

NUOVO CATASTO EDILIZIO URBANO / NEUER STÄDTISCHER GEBÄUDEKATASTER
(R. Decreto Legge 13. aprile 1939, n. 652) / (Kgl. Gesetzdekret vom 13. April 1939, Nr. 652)

Planimetria (*) dell' immobile situato nel Comune di BRUNECK
Grundriss (*) der Liegenschaft in der Gemeinde BRUNECK
allegata alla dichiarazione presentata all' Ufficio catasto di BRUNECK
welchem beim Katasteramt
C.C. BRUNECK F.M. 4 P. Ed. 1699
KG. M.BI. Bp.

Via RIENZFELDSTRASSE N. 30
Strasse Nr.
Ufficio tavolare di BRUNECK
Grundbuchsamt die eingereichte Anmeldung beigeligt ist.
Sub. 44 P.T. 1712 II P.M. 44
Baueinh. Nr. E.Z. Mat. Ant.

Rilievo (*) in conformità allo stato reale
Erhebung (*) in Übereinstimmung mit dem tatsächlichen Zustand
Compilato dal GEOM. HANS ASCHBACHER
Verfaßt von (Titolo, Nome, e Cognome del Tecnico / Titel, Vor- und Zuname des Technikers)
Iscritto all' Albo GEOMETRI della Prov. di BOZEN
Eingetragen im Berufsalbum der Provinz
Data 11/06/2004 Timbro e firma
Datum Stempel und Unterschrift

**SPAZIO RISERVATO ALL'UFFICIO CATASTO
DEM KATASTERAMT VORBEHALTEN**
Subalterni controllati in data
Baueinheitennummern überprüft am
Il Tecnico Catastale
Der Katastertechniker
Mod. 97 n. P.C. imp. Cat. Cl.
Formbl. 97 Nr. Urspr. Kat. Einl. Kategorie Kl.

MAPPENAUZUG M. 1:2000
KG. BRUNECK BLATT NR. 4
TEILUNGSPLAN NR. 850/2003

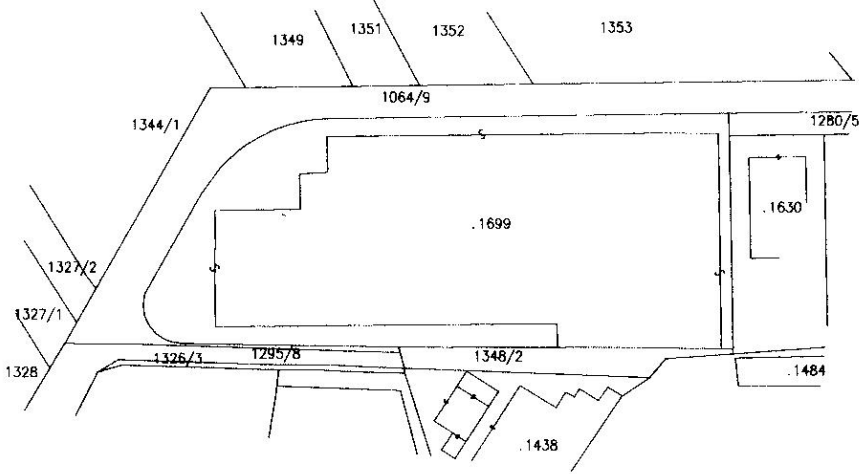

1. UNTERGESCHOSS H = 4.55

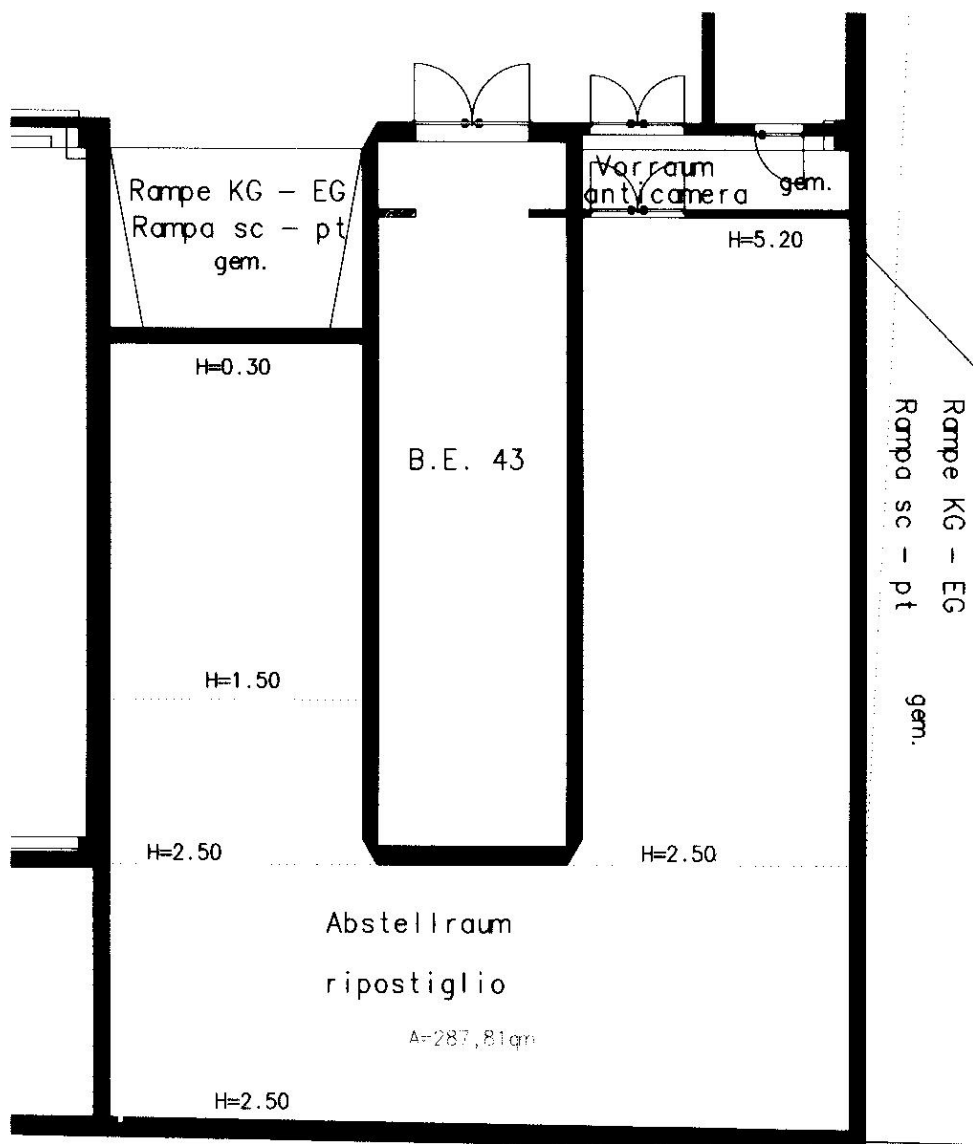

(*) Indicare le principali misure esterne / Die wichtigsten Außenmaße angeben

RIPRODUZIONE VIETATA - NACHDRUCK VERBOTEN

Orientamento
Orientierung

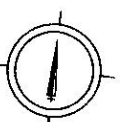

SCALA 1:200
Maßstab 1:200



REGIONE AUTONOMA TRENINO-ALTO ADIGE / AUTONOME REGION TRENINO-SÜDTIROL
(D.P.R. 31 luglio 1978, n. 569) / (Dekret des Präsidenten der Republik vom 31. Juli 1978, Nr. 569)

NUOVO CATASTO EDILIZIO URBANO / NEUER STÄDTISCHER GEBÄUDEKATASTER
(R. Decreto Legge 13. aprile 1939, n. 652) / (Kgl. Gesetzdekret vom 13. April 1939, Nr. 652)

Planimetria (*) dell' immobile situato nel Comune di BRUNECK
Grundriss (*) der Liegenschaft in der Gemeinde BRUNECK
allegata alla dichiarazione presentata all' Ufficio catasto di BRUNECK
welchem beim Katasteramt
C.C. BRUNECK F.M. 4 P. Ed. 1699
KG. M.Bl. Bp.

Via RIENZFELDSTRASSE N. 30
Strasse Nr.
Ufficio tavolare di BRUNECK
Grundbuchsamt die eingereichte Anmeldung beigeligt ist.
Sub. 52 P.T. 1712 II P.M. 52
Baueinh. Nr. E.Z. Mat. Ant.

Rilievo (*) in conformità allo stato reale
Erhebung (*) in Übereinstimmung mit dem tatsächlichen Zustand
Compilato dal GEOM. HANS ASCHBACHER
Verfaßt von (Titolo, Nome, e Cognome del Tecnico / Titel, Vor- und Zuname des Technikers)
Iscritto all' Albo GEOMETER della Prov. di BOZEN
Eingetragen im Berufsalbum der Provinz
Data 11/06/2004 Timbro e firma
Datum Stempel und Unterschrift

**SPAZIO RISERVATO ALL'UFFICIO CATASTO
DEM KATASTERAMT VORBEHALTEN**
Subalterni controllati in data
Baueinheitennummern überprüft am
Il Tecnico Catastale
Der Katastertechniker
Mod. 97 n. P.C. imp. Cat. Cl.
Formbl. 97 Nr. Urspr. Kat. Einl. Kategorie Kl.

MAPPENAUZUG M. 1:2000
KG. BRUNECK BLATT NR. 4
TEILUNGSPLAN NR. 850/2003

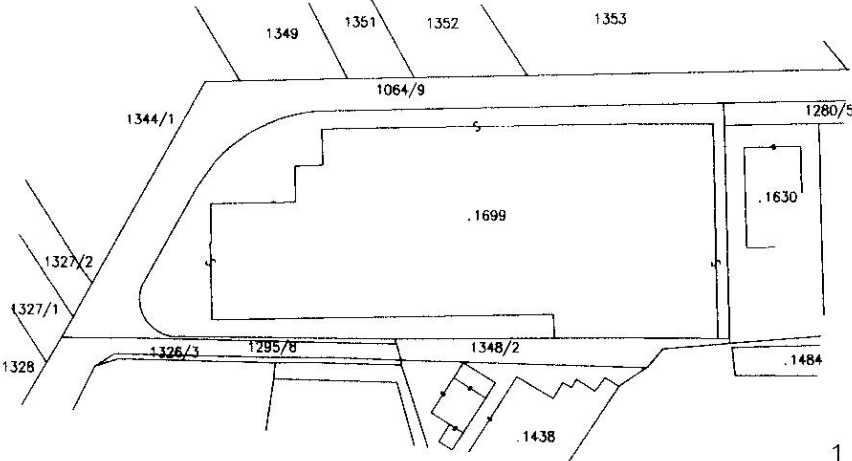

1. UNTERGESCHOSS H = 4.55

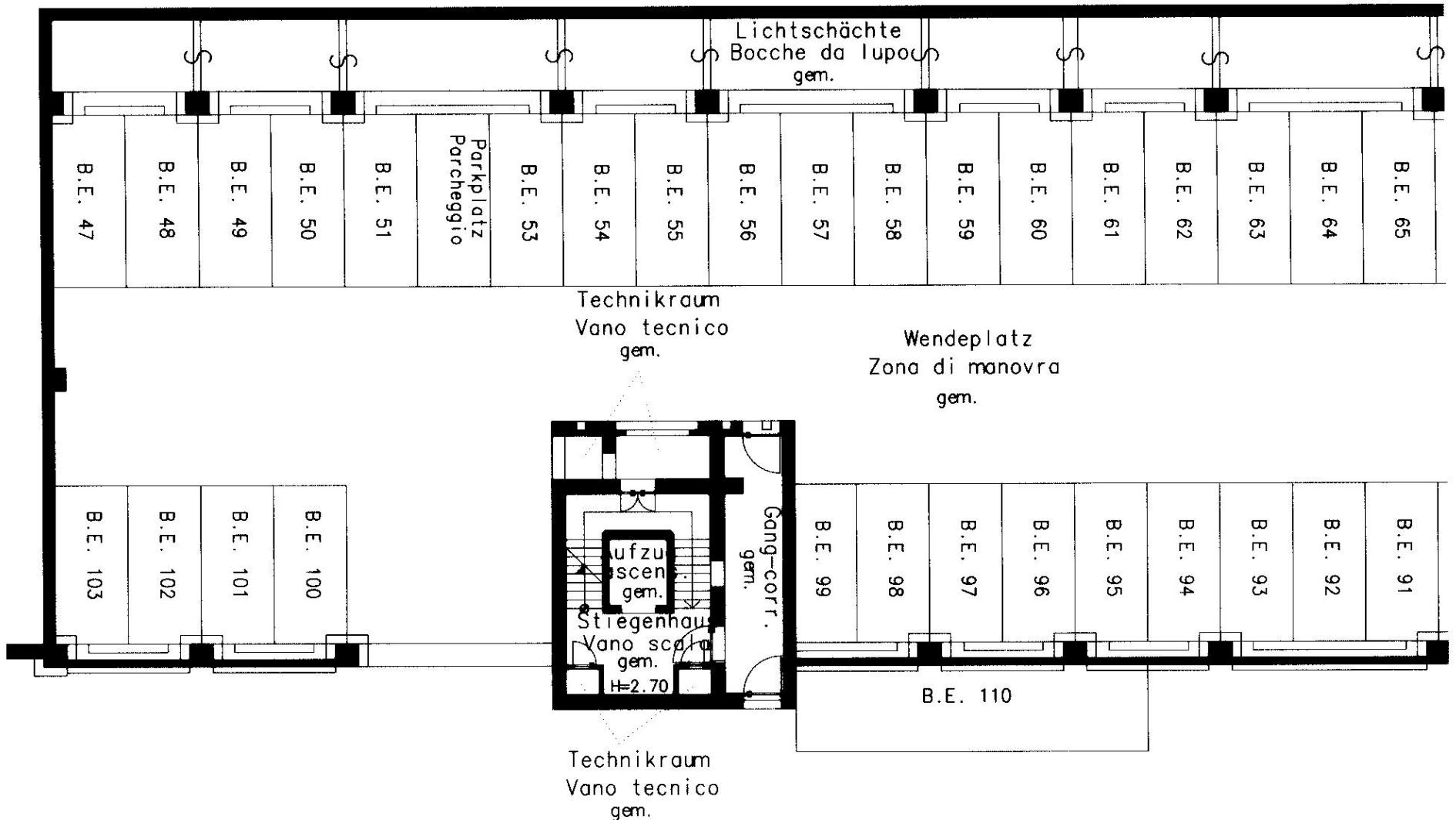

(*) Indicare le principali misure esterne / Die wichtigsten Außenmaße anführen
RIPRODUZIONE VIETATA - NACHDRUCK VERBOTEN

Orientamento
Orientierung

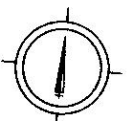

SCALA 1:200
Maßstab 1:200



REGIONE AUTONOMA TRENINO-ALTO ADIGE / AUTONOME REGION TRENINO-SÜDTIROL
(D.P.R. 31 luglio 1978, n. 569) / (Dekret des Präsidenten der Republik vom 31. Juli 1978, Nr. 569)

NUOVO CATASTO EDILIZIO URBANO / NEUER STÄDTISCHER GEBÄUDEKATASTER
(R. Decreto Legge 13. aprile 1939, n. 652) / (Kgl. Gesetzdekret vom 13. April 1939, Nr. 652)

Planimetria (*) dell' immobile situato nel Comune di BRUNECK
Grundriss (*) der Liegenschaft in der Gemeinde BRUNECK
allegata alla dichiarazione presentata all' Ufficio catasto di BRUNECK
welchem beim Katasteramt
C.C. BRUNECK F.M. 4 P. Ed. 1699
KG. M.BI. Bp.

Via RIENZELDSTRASSE N. 30
Strasse Nr.
Ufficio tavolare di BRUNECK
Grundbuchsammt die eingereichte Anmeldung beigelegt ist.
Sub. 53 P.T. 1712 II P.M. 53
Baueinh. Nr. E.Z. Mat. Ant.

Rilievo (*) in conformità allo stato reale
Erhebung (*) in Übereinstimmung mit dem tatsächlichen Zustand
Compilato dal GEOM. HANS ASCHBACHER
Verfaßt von (Titolo, Nome, e Cognome del Tecnico / Titel, Vor- und Zuname des Technikers)
Iscritto all' Albo GEOMETER della Prov. di BOZEN
Eingetragen im Berufsalbum der Provinz
Data 11/06/2004 Timbro e firma
Datum Stempel und Unterschrift

**SPAZIO RISERVATO ALL'UFFICIO CATASTO
DEM KATASTERAMT VORBEHALTEN**

Subalterni controllati in data
Baueinheitennummern überprüft am
Il Tecnico Catastale
Der Katastertechniker
Mod. 97 n. P.C. imp. Cat. Cl.
Formbl. 97 Nr. Urspr. Kat. Einl. Kategorie Kl.

MAPPENAUZUG M. 1 : 2000
KG. BRUNECK BLATT NR. 4
TEILUNGSPPLAN NR. 850/2003

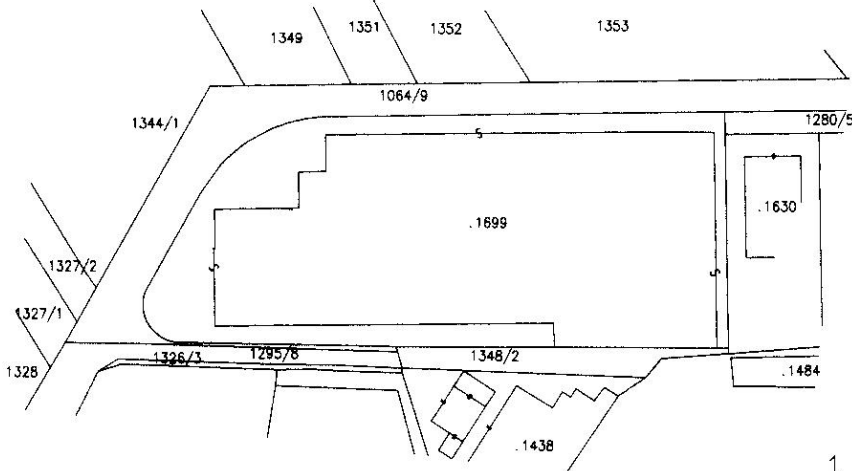

1. UNTERGESCHOSS H = 4.55

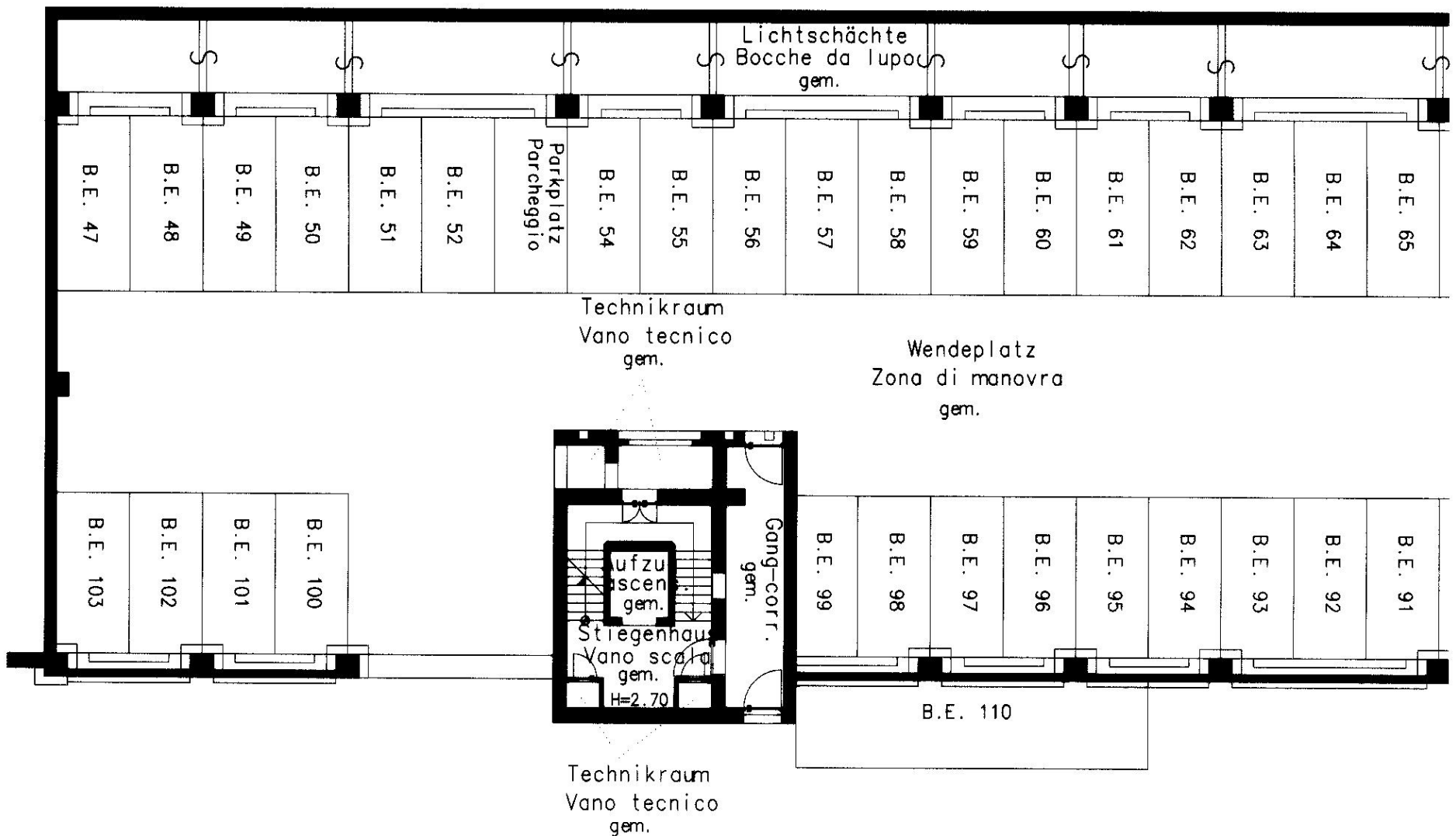

(*) Indicare le principali misure esterne / Die wichtigsten Außenmaße anführen
RIPRODUZIONE VIETATA - NACHDRUCK VERBOTEN

Orientamento
Orientierung



SCALA 1: 200
Maßstab 1: 200

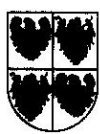

REGIONE AUTONOMA TRENINO-ALTO ADIGE / AUTONOME REGION TRENINO-SÜDTIROL
(D.P.R. 31 luglio 1978, n. 569) / (Dekret des Präsidenten der Republik vom 31. Juli 1978, Nr. 569)

NUOVO CATASTO EDILIZIO URBANO / NEUER STÄDTISCHER GEBÄUDEKATASTER
(R. Decreto Legge 13. aprile 1939, n. 652) / (Kgl. Gesetzdekret vom 13. April 1939, Nr. 652)

Planimetria (*) dell' immobile situato nel Comune di BRUNECK
Grundriss (*) der Liegenschaft in der Gemeinde BRUNECK
allegata alla dichiarazione presentata all' Ufficio catasto di BRUNECK
welchem beim Katasteramt
C.C. BRUNECK F.M. 4 P. Ed. 1699
KG. M.BI. Bp.

Via RIENZFELDSTRASSE N. 30
Strasse Nr.
Ufficio tavolare di BRUNECK
Grundbuchsamt die eingereichte Anmeldung beigeligt ist.
Sub. 54 P.T. 1712 II P.M. 54
Baueinh. Nr. E.Z. Mat. Ant.

Rilievo (*) in conformità allo stato reale
Erhebung (*) in Übereinstimmung mit dem tatsächlichen Zustand
Compilato dal GEOM. HANS ASCHBACHER
Verfaßt von (Titolo, Nome, e Cognome del Tecnico / Titel, Vor- und Zuname des Technikers)
Iscritto all' Albo GEOMETER della Prov. di BOZENO
Eingetragen im Berufsalbum der Provinz
Data 11/06/2004 Timbro e firma
Datum Stempel und Unterschrift

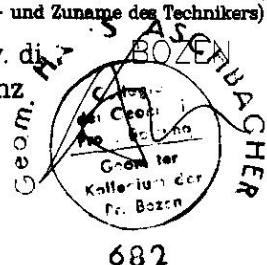

**SPAZIO RISERVATO ALL'UFFICIO CATASTO
DEM KATASTERAMT VORBEHALTEN**
Subalterni controllati in data
Baueinheitennummern überprüft am
Il Tecnico Catastale
Der Katastertechniker
Mod. 97 n. P.C. imp. Cat. Cl.
Formbl. 97 Nr. Urspr. Kat. Einl. Kategorie Kl.

MAPPENAUZUG M. 1:2000
KG. BRUNECK BLATT NR. 4
TEILUNGSPLAN NR. 850/2003

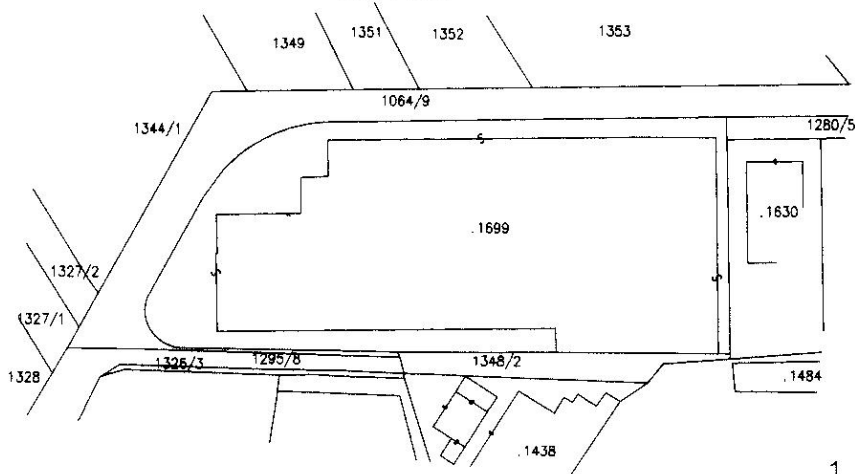

1. UNTERGESCHOSS H = 4.55

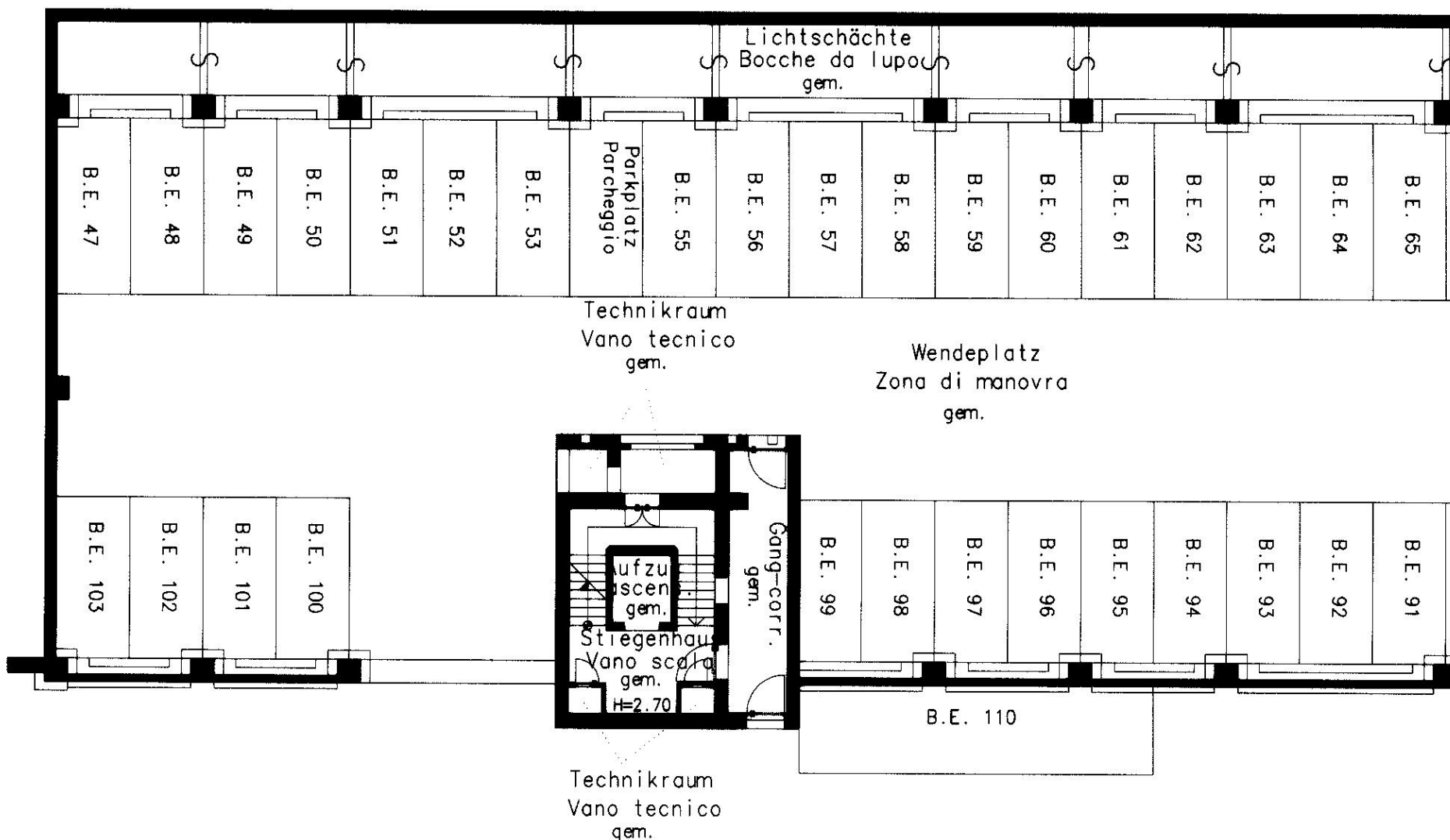

(*) Indicare le principali misure esterne / Die wichtigsten Außenmaße anführen

RIPRODUZIONE VIETATA - NACHDRUCK VERBOTEN

Orientamento
Orientierung

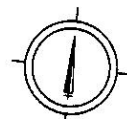

SCALA 1:200
Maßstab 1:200

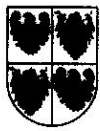

REGIONE AUTONOMA TRENINO-ALTO ADIGE / AUTONOME REGION TRENINO-SÜDTIROL
(D.P.R. 31 luglio 1978, n. 569) / (Dekret des Präsidenten der Republik vom 31. Juli 1978, Nr. 569)

NUOVO CATASTO EDILIZIO URBANO / NEUER STÄDTISCHER GEBÄUDEKATASTER

(R. Decreto Legge 13. aprile 1939, n. 652) / (Kgl. Gesetzdekret vom 13. April 1939, Nr. 652)

Planimetria (*) dell' immobile situato nel Comune di BRUNECK
Grundriss (*) der Liegenschaft in der Gemeinde BRUNECK
allegata alla dichiarazione presentata all' Ufficio catasto di
welchem beim Katasteramt
C.C. BRUNECK F.M. 4 P. Ed. 1699
KG. M.BL. Bp.

Via RIEZFELDSTRASSE N. 30
Strasse Nr.
Ufficio tavolare di BRUNECK
Grundbuchsammt die eingereichte Anmeldung beigelegt ist.
Sub. 55 P.T. 1712 II P.M. 55
Baueinh. Nr. E.Z. Mat. Ant.

Rilievo (*) in conformità allo stato reale
Erhebung (*) in Übereinstimmung mit dem tatsächlichen Zustand
Compilato dal GEOM. HANS ASCHBACHER
Verfaßt von (Titolo, Nome, e Cognome del Tecnico / Titel, Vor- und Zuname des Technikers)
Iscritto all' Albo GEOMETER della Prov. di S. BOZEN
Eingetragen im Berufsalbum der Provinz
Data 11/06/2004 Timbro e firma
Datum Stempel und Unterschrift

**SPAZIO RISERVATO ALL'UFFICIO CATASTO
DEM KATASTERAMT VORBEHALTEN**
Subalterni controllati in data
Baueinheitennummern überprüft am
Il Tecnico Catastale
Der Katastertechniker
Mod. 97 n. P.C. imp. Cat. Cl.
Formbl. 97 Nr. Urspr. Kat. Einl. Kategorie Kl.

MAPPENAUZUG M. 1:2000
KG. BRUNECK BLATT NR. 4
TEILUNGSPLAN NR. 850/2003

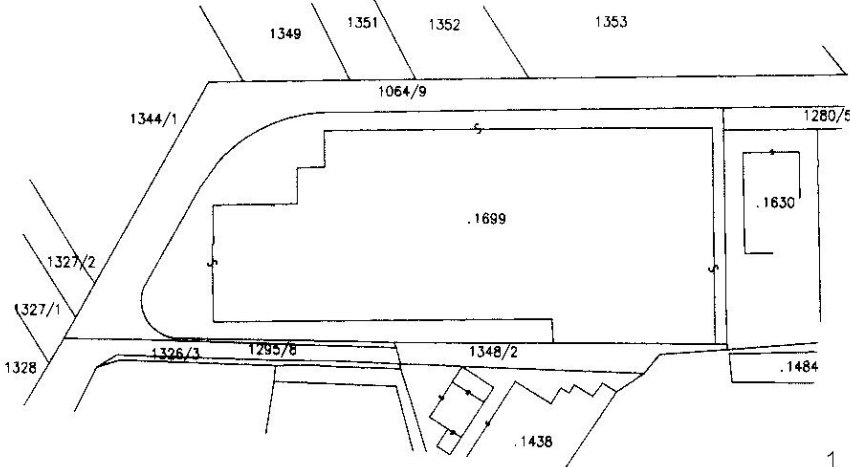

1. UNTERGESCHOSS H = 4.55

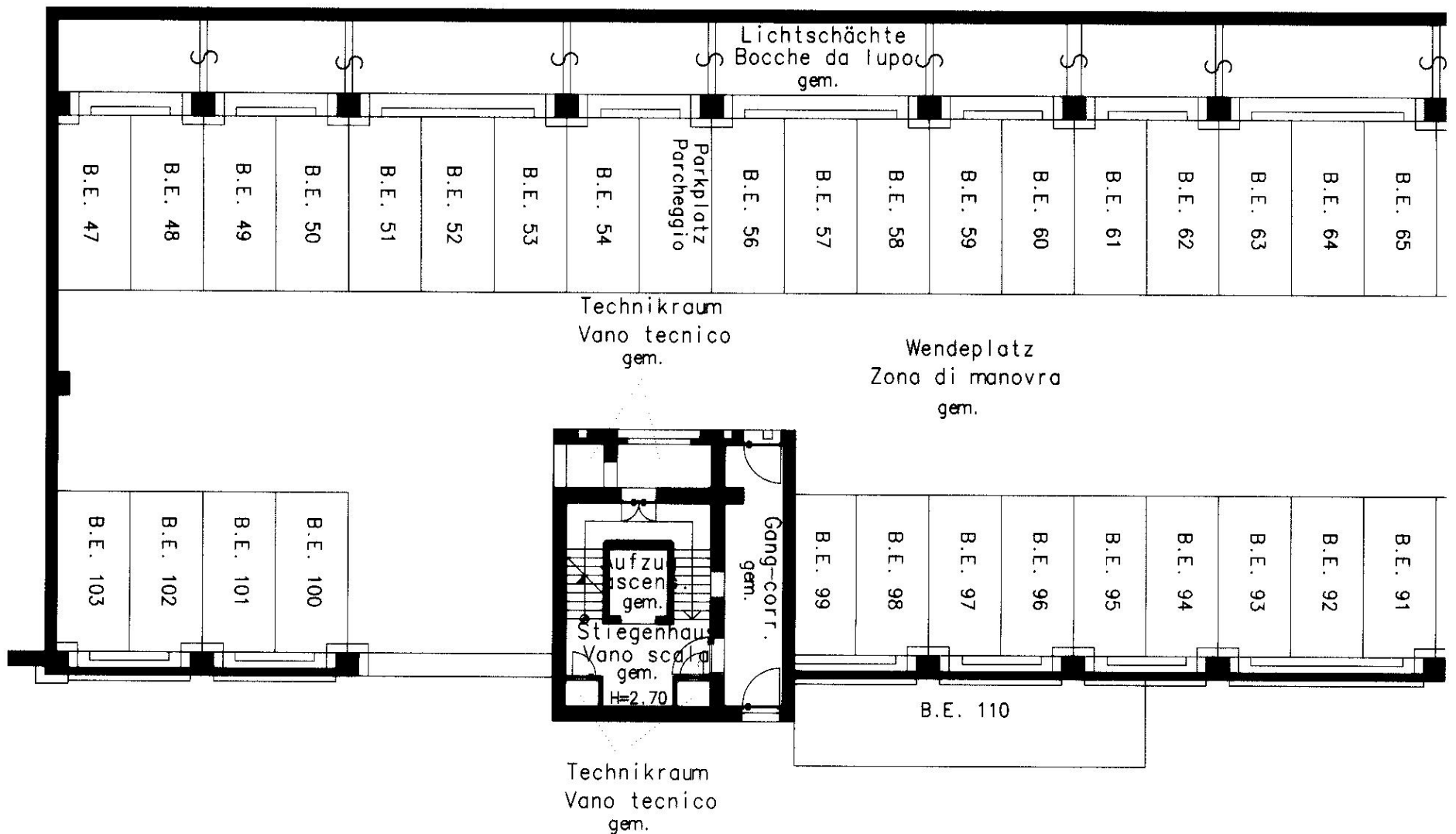

(*) Indicare le principali misure esterne / Die wichtigsten Außenmaße angeben

RIPRODUZIONE VIETATA - NACHDRUCK VERBOTEN

Orientamento
Orientierung

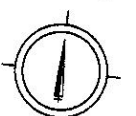

SCALA 1:200
Maßstab 1:200



REGIONE AUTONOMA TRENINO-ALTO ADIGE / AUTONOME REGION TRENINO-SÜDTIROL
(D.P.R. 31 luglio 1978, n. 569) / (Dekret des Präsidenten der Republik vom 31. Juli 1978, Nr. 569)

NUOVO CATASTO EDILIZIO URBANO / NEUER STÄDTISCHER GEBÄUDEKATASTER

(R. Decreto Legge 13. aprile 1939, n. 652) / (Kgl. Gesetzdekret vom 13. April 1939, Nr. 652)

Planimetria (*) dell' immobile situato nel Comune di BRUNECK
Grundriss (*) der Liegenschaft in der Gemeinde BRUNECK
allegata alla dichiarazione presentata all' Ufficio catasto di BRUNECK
welchem beim Katasteramt
C.C. BRUNECK F.M. 4 P. Ed. 1699
KG. M.Bl. Bp.

Via RIENZFELDSTRASSE N. 30
Strasse Nr.
Ufficio tavolare di BRUNECK
Grundbuchsamt die eingereichte Anmeldung beigelegt ist.
Sub. 56 P.T. 1712 II P.M. 56
Baueinh. Nr. E.Z. Mat. Ant.

Rilievo (*) in conformità allo stato reale
Erhebung (*) in Übereinstimmung mit dem tatsächlichen Zustand
Compilato dal GEOM. HANS ASCHBACHER
Verfaßt von (Titolo, Nome, e Cognome del Tecnico / Titel, Vor- und Zuname des Technikers)
Iscritto all' Albo GEOMETER della Prov. di BOZEN
Eingetragen im Berufsalbum der Provinz
Data 11/06/2004 Timbro e firma
Datum Stempel und Unterschrift

**SPAZIO RISERVATO ALL'UFFICIO CATASTO
DEM KATASTERAMT VORBEHALTEN**
Subalterni controllati in data
Baueinheitennummern überprüft am
Il Tecnico Catastale
Der Katastertechniker
Mod. 97 n. P.C. imp. Cat. Cl.
Formbl. 97 Nr. Urspr. Kat. Einl. Kategorie Kl.

MAPPENAUZUG M. 1:2000
KG. BRUNECK BLATT NR. 4
TEILUNGSPLAN NR. 850/2003

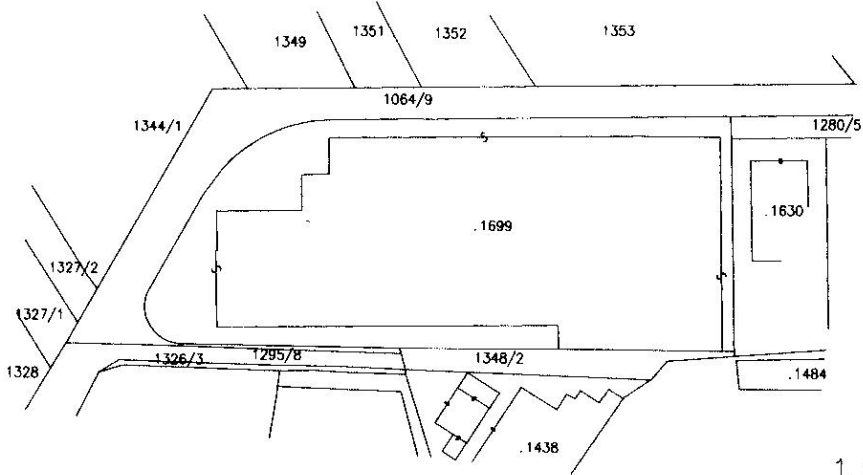

1. UNTERGESCHOSS H = 4.55

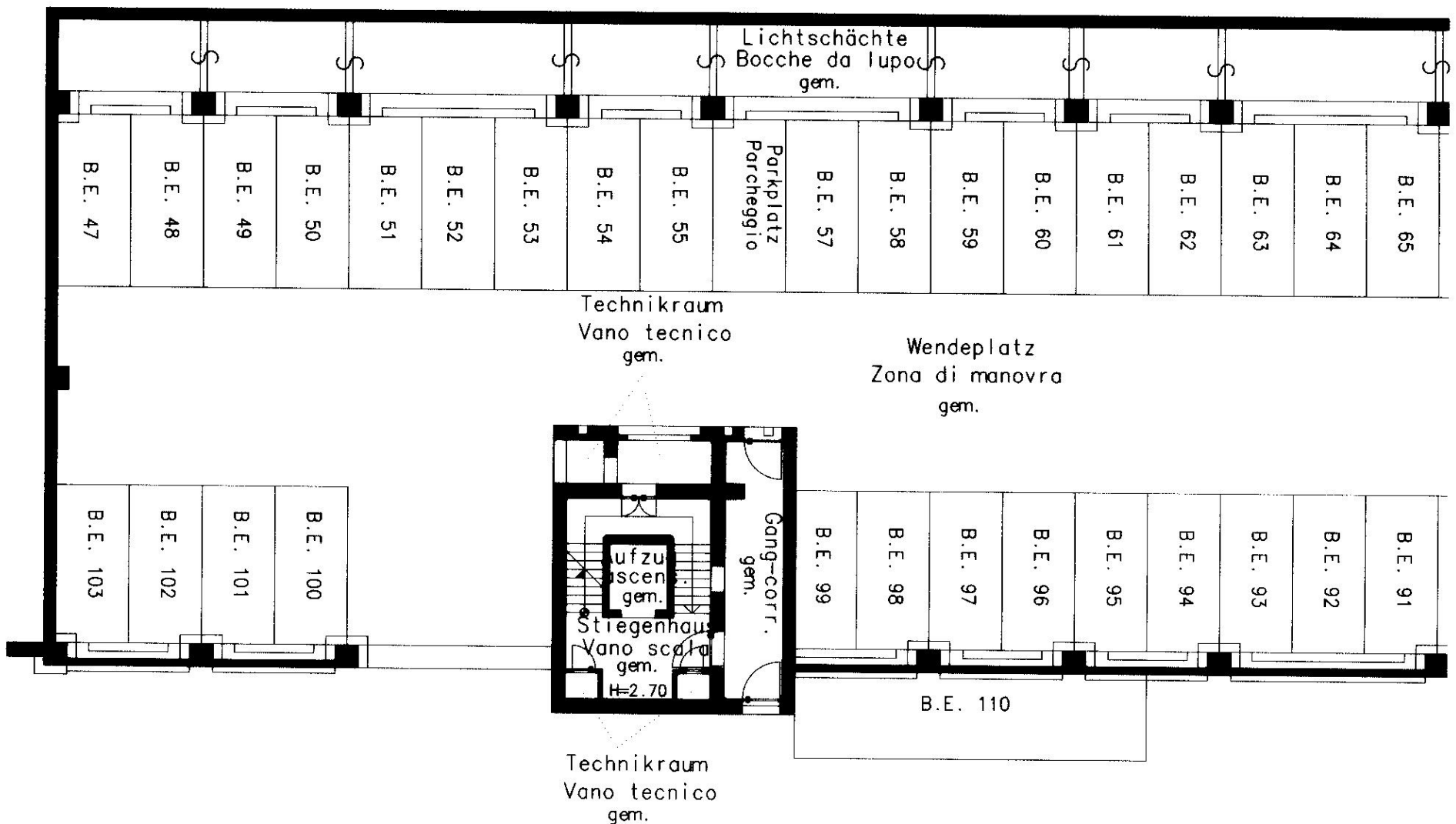

(*) Indicare le principali misure esterne / Die wichtigsten Außenmaße anführen
RIPRODUZIONE VIETATA - NACHDRUCK VERBOTEN

Orientamento
Orientierung



SCALA 1:200
Maßstab 1:200

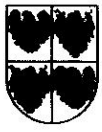

REGIONE AUTONOMA TRENTO-ALTO ADIGE / AUTONOME REGION TRENTO-SÜDTIROL
(D.P.R. 31 luglio 1978, n. 569) / (Dekret des Präsidenten der Republik vom 31. Juli 1978, Nr. 569)

NUOVO CATASTO EDILIZIO URBANO / NEUER STÄDTISCHER GEBÄUDEKATASTER
(R. Decreto Legge 13. aprile 1939, n. 652) / (Kgl. Gesetzdekret vom 13. April 1939, Nr. 652)

Planimetria (*) dell' immobile situato nel Comune di BRUNECK
Grundriss (*) der Liegenschaft in der Gemeinde BRUNECK
allegata alla dichiarazione presentata all' Ufficio catasto di BRUNECK
welchem beim Katasteramt
C.C. BRUNECK F.M. 4 P. Ed. 1699
KG. M.BI. Bp.

Via RIEZNFELDSTRASSE N. 30
Strasse Nr.
Ufficio tavolare di BRUNECK
Grundbuchsammt die eingereichte Anmeldung beigeligt ist
Sub. 103 P.T. 1712 II P.M. 103
Baueinh. Nr. E.Z. Mat. Ant.

Rilievo (*) in conformità allo stato reale
Erhebung (*) in Übereinstimmung mit dem tatsächlichen Zustand
Compilato dal GEOM. HANS ASCHBACHER
Verfaßt von (Titolo, Nome, e Cognome del Tecnico / Titel, Vor- und Zuname des Technikers)
Iscritto all' Albo GEOMETER della Prov. di SOLEN
Eingetragen im Berufsalbum der Provinz
Data 11/06/2004 Timbro e firma
Datum Stempel und Unterschrift

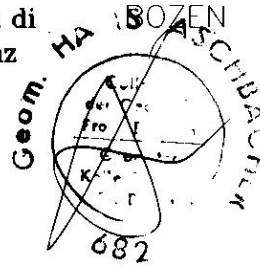

**SPAZIO RISERVATO ALL'UFFICIO CATASTO
DEM KATASTERAMT VORBEHALTEN**

Subalterni controllati in data
Baueinheitennummern überprüft am
Il Tecnico Catastale
Der Katastertechniker
Mod. 97 n. P.C. imp. Cat. Cl.
Formbl. 97 Nr. Urspr. Kat. Einl. Kategorie Kl.

MAPPENAUZUG M. 1 : 2000
KG. BRUNECK BLATT NR. 4
TEILUNGSPLAN NR. 850/2003

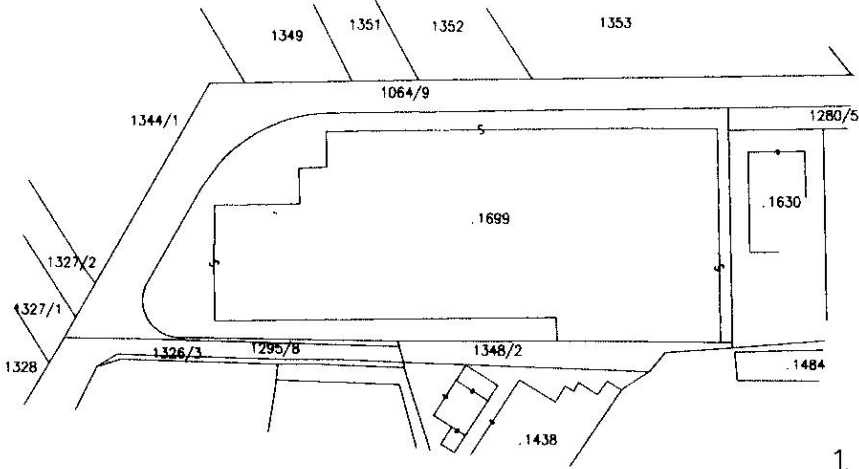

1. UNTERGESCHOSS H = 4.55

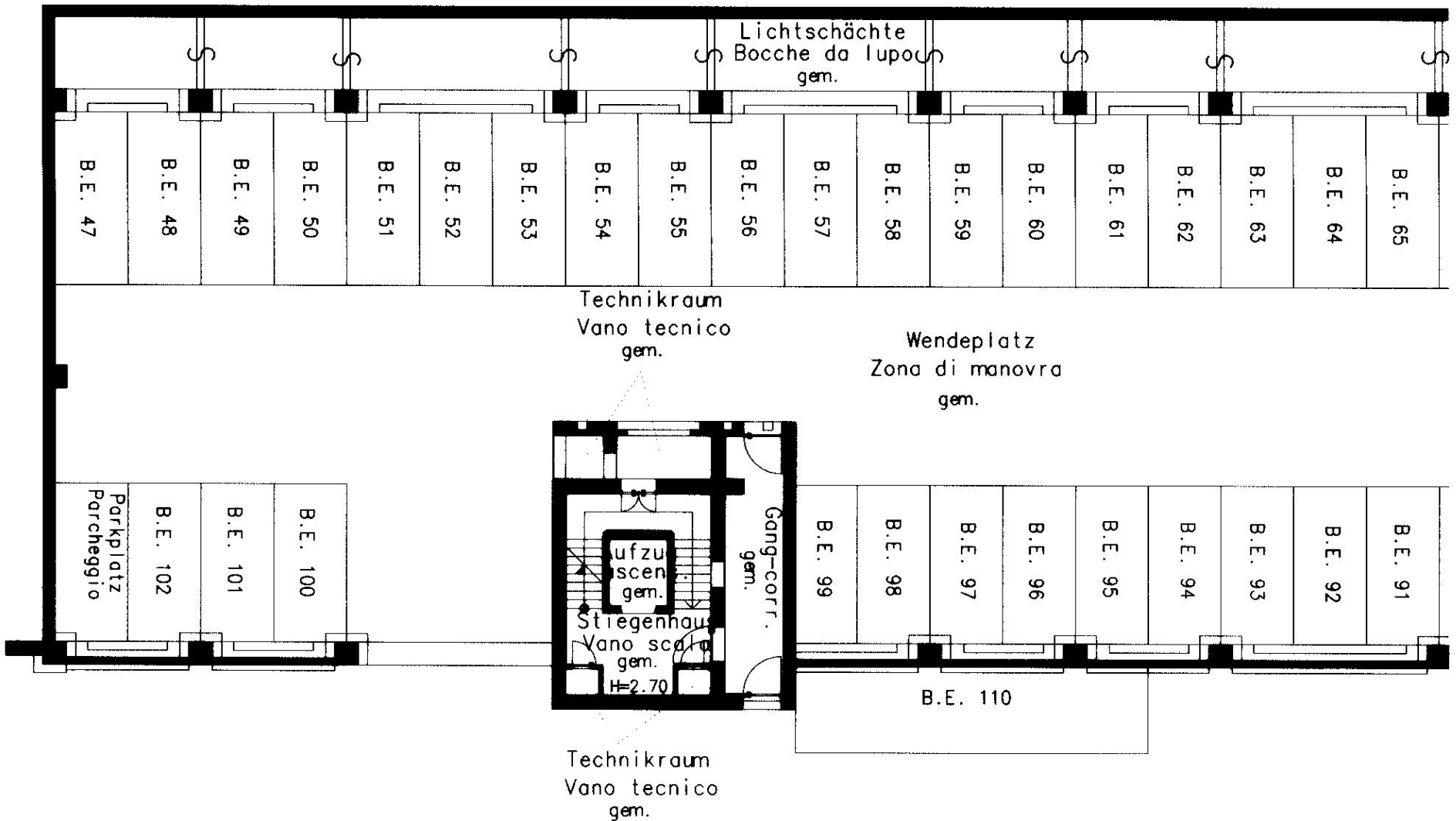

(*) Indicare le principali misure esterne / Die wichtigsten Außenmaße angeben
RIPRODUZIONE VIETATA - NACHDRUCK VERBOTEN

Orientamento
Orientierung



SCALA 1: 200
Maßstab 1: 200