

**Agenzia delle Entrate
CATASTO FABBRICATI
Ufficio Provinciale di
Firenze**

Dichiarazione protocollo n. FI0128317 del 21/09/2016

Planimetria di u.i.u. in Comune di Fucecchio

Piazza Amilcare Donnini

civ. 3

Identificativi Catastali:

Sezione:

Foglio: 48

Particella: 46

Subalterno: 500

Compilata da:

888888888888888888

Iscritto all'albo:

Architetti

Prov. Firenze

888888888

Scheda n. 1

Scala 1:200

Catasto dei fabbricati - Situazione al 03/10/2017 - Comune di FUCECCHIO(D815) - < Foglio: 48 Particella: 46 - Subalterno 500 >
PIAZZA AMILCARE DONNINI n. 3 piano: T-1;

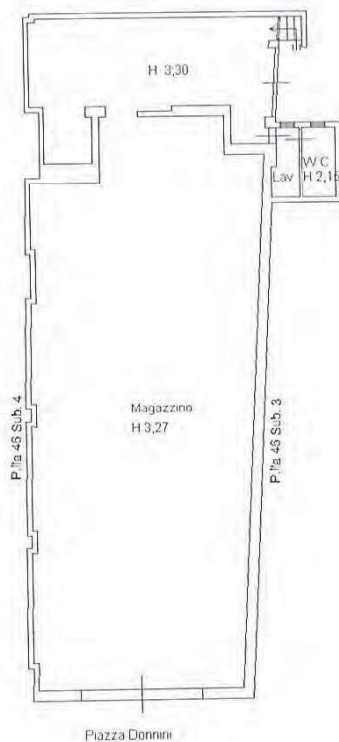

PIANO TERRA



PIANO PRIMO

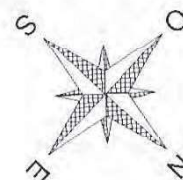

Ultima Planimetria in atti