

**C.T.U. nel procedimento per l'esecuzione immobiliare: proc. n. 374/2016 R.G.**  
**TRIBUNALE DI FIRENZE**  
**Terza sezione civile Ufficio Esecuzioni Immobiliari**  
..... **Giudice delle Esecuzioni immobiliari**  
**C.T.U. ....**

**Procedura esecutiva proc. n. 374/2016 R.G.**  
**promosso da .....**  
**contro .....**

**ALLEGATO 1- DOCUMENTAZIONE FOTOGRAFICA**

# LOTTO NUMERO 1

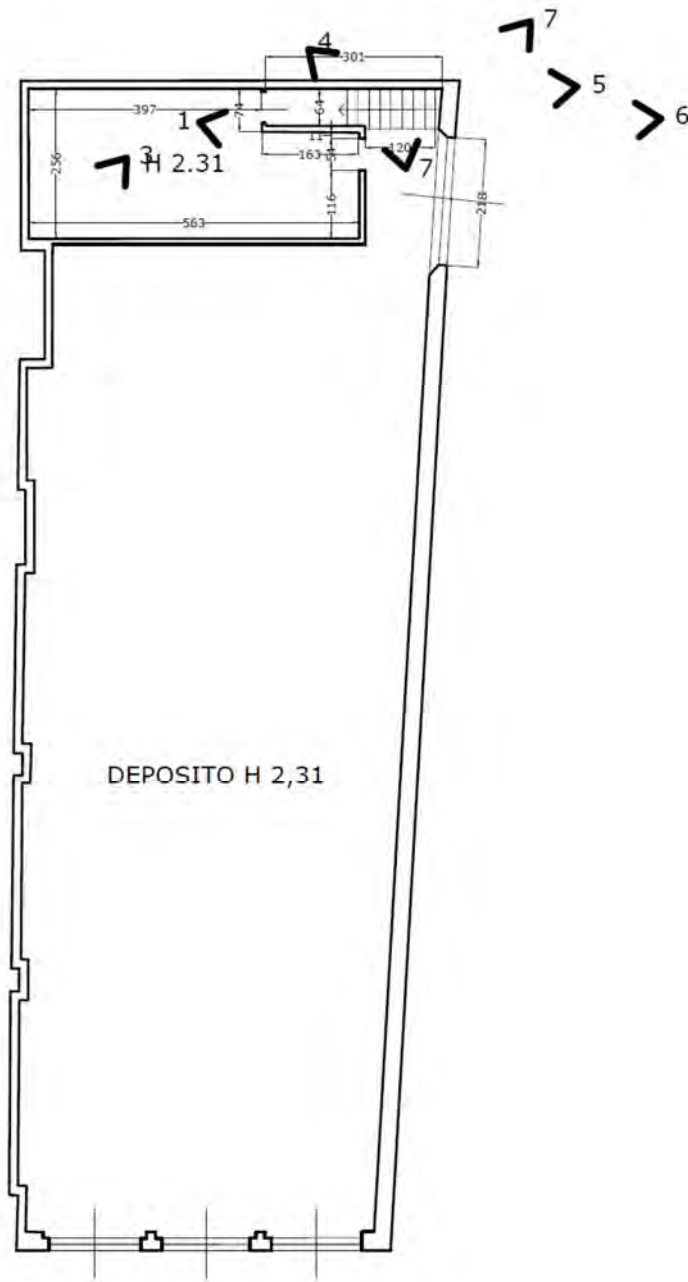

PIAZZA DONNINI N 3

PIANO AMMEZZATO

Dott. Architetto Moschi  
architetto  
Consulente Tecnico del Tribunale di Firenze  
via Pietro da Cortona 10 - 50142 - Firenze - tel.3316759069 -  
email architettomoschi@gmail.com



FOTO N. 1 FOGLIO DI MAPPA N. 48 PARTICELLA 46 SUBALTERNO 500  
Comune di Fucecchio PIAZZA DONNINI 3 Ponte a Cappiano



FOTO N. 2 FOGLIO DI MAPPA N. 48 PARTICELLA 46 SUBALTERNO 500  
Comune di Fucecchio PIAZZA DONNINI Ponte a Cappiano

Dott. Architetto Moschi  
architetto  
Consulente Tecnico del Tribunale di Firenze  
via Pietro da Cortona 10 - 50142 - Firenze - tel.3316759069 -  
email architettomoschi@gmail.com



FOTO N. 3 FOGLIO DI MAPPA N. 48 PARTICELLA 46 SUBALTERNO 500  
Comune di Fucecchio PIAZZA DONNINI Ponte a Cappiano

Dott. Architetto Moschi  
architetto  
Consulente Tecnico del Tribunale di Firenze  
via Pietro da Cortona 10 - 50142 - Firenze - tel.3316759069 -  
email architettomoschi@gmail.com



FOTO N. 4 FOGLIO DI MAPPA N. 48 PARTICELLA 46 SUBALTERNO 500  
Comune di Fucecchio PIAZZA DONNINI Ponte a Cappiano



FOTO N. 5 FOGLIO DI MAPPA N. 48 PARTICELLA 46 SUBALTERNO 500  
Comune di Fucecchio PIAZZA DONNINI Ponte a Cappiano

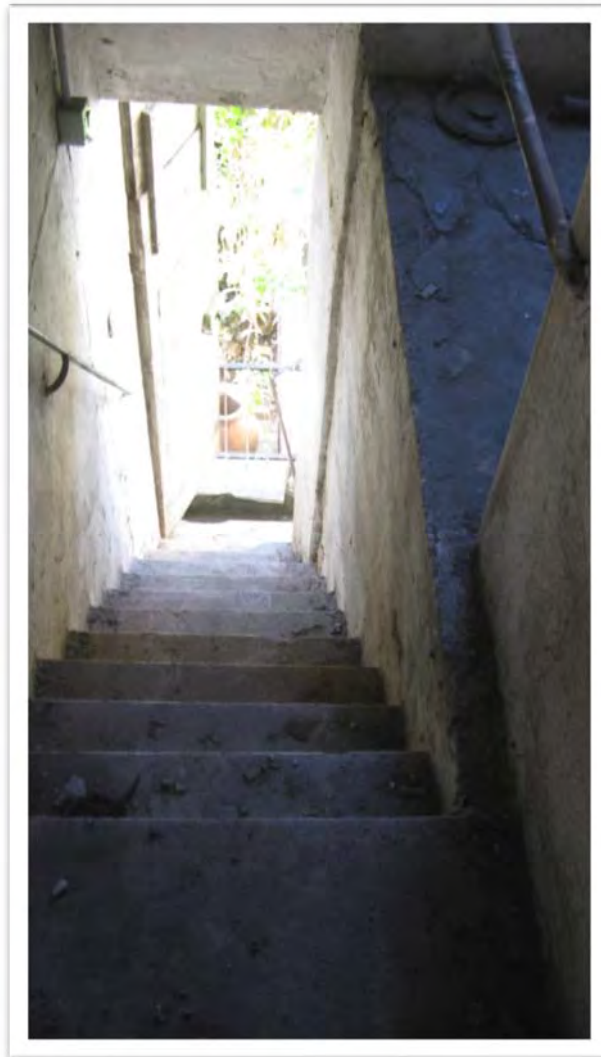

Dott. Architetto Moschi  
architetto  
Consulente Tecnico del Tribunale di Firenze  
via Pietro da Cortona 10 - 50142 - Firenze - tel.3316759069 -  
email architettomoschi@gmail.com

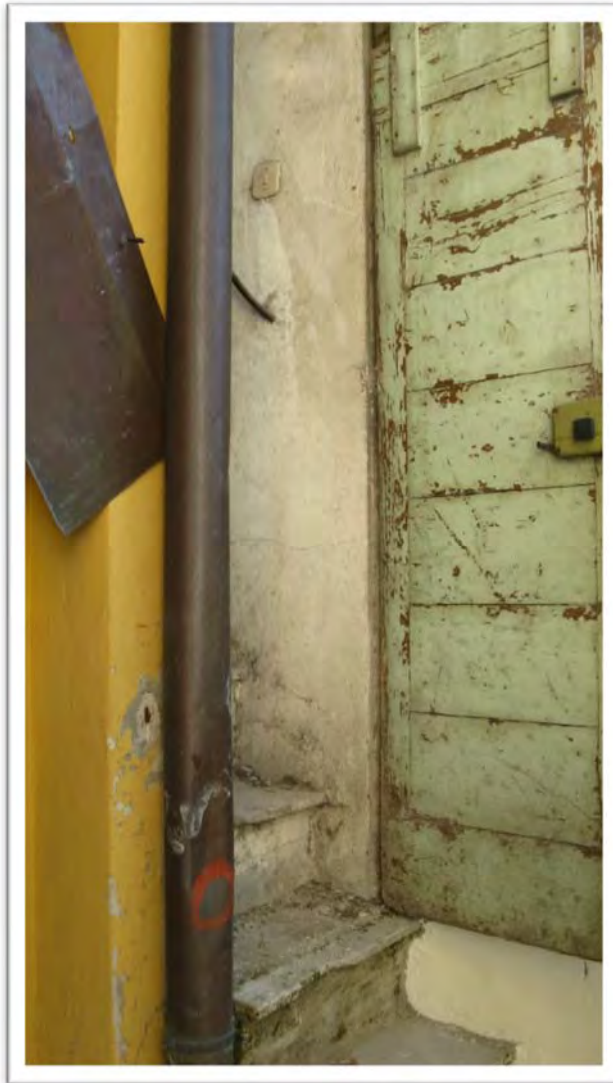

FOTO N. 6 FOGLIO DI MAPPA N. 48 PARTICELLA 46 SUBALTERNO 500  
Comune di Fucecchio PIAZZA DONNINI Ponte a Cappiano

Dott. Architetto Moschi  
architetto  
Consulente Tecnico del Tribunale di Firenze  
via Pietro da Cortona 10 - 50142 - Firenze - tel.3316759069 -  
email architettomoschi@gmail.com



FOTO N. 7 FOGLIO DI MAPPA N. 48 PARTICELLA 46 SUBALTERNO 500  
Comune di Fucecchio PIAZZA DONNINI Ponte a Cappiano

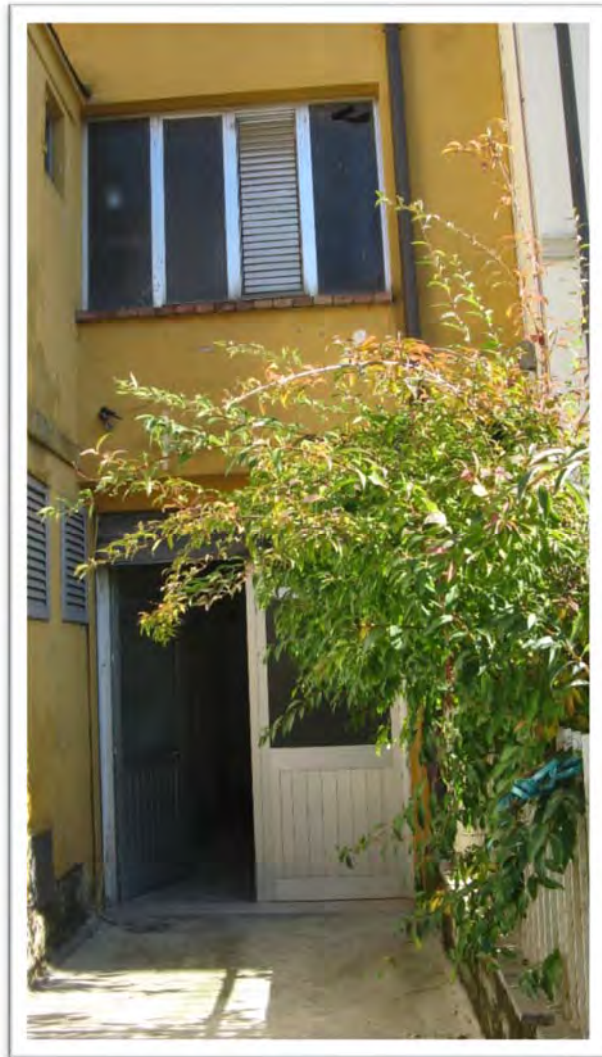



Dott. Architetto Moschi  
architetto  
Consulente Tecnico del Tribunale di Firenze  
via Pietro da Cortona 10 - 50142 - Firenze - tel.3316759069 -  
email architettomoschi@gmail.com



FOTO N. 8 FOGLIO DI MAPPA N. 48 PARTICELLA 46 SUBALTERNO 500  
Comune di Fucecchio PIAZZA DONNINI Ponte a Cappiano



FOTO N. 9 FOGLIO DI MAPPA N. 48 PARTICELLA 46 SUBALTERNO 500  
Comune di Fucecchio PIAZZA DONNINI Ponte a Cappiano

Dott. Architetto Moschi  
architetto  
Consulente Tecnico del Tribunale di Firenze  
via Pietro da Cortona 10 - 50142 - Firenze - tel.3316759069 -  
email architettomoschi@gmail.com



FOTO N. 10 FOGLIO DI MAPPA N. 48 PARTICELLA 46 SUBALTERNO 500  
Comune di Fucecchio PIAZZA DONNINI Ponte a Cappiano



FOTO N. 11 FOGLIO DI MAPPA N. 48 PARTICELLA 46 SUBALTERNO 500  
Comune di Fucecchio PIAZZA DONNINI Ponte a Cappiano



FOTO N. 12 FOGLIO DI MAPPA N. 48 PARTICELLA 46 SUBALTERNO 500  
Comune di Fucecchio PIAZZA DONNINI Ponte a Cappiano

Dott. Architetto Moschi  
architetto  
Consulente Tecnico del Tribunale di Firenze  
via Pietro da Cortona 10 - 50142 - Firenze - tel.3316759069 -  
email architettomoschi@gmail.com



FOTO N. 13 FOGLIO DI MAPPA N. 48 PARTICELLA 46 SUBALTERNO 500  
Comune di Fucecchio PIAZZA DONNINI Ponte a Cappiano