

TO OVEST

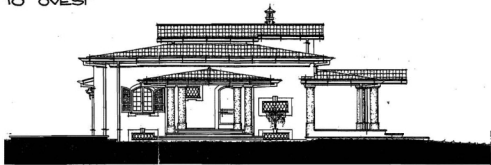

RD

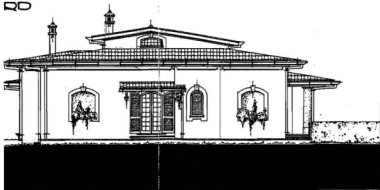

PETTO SUD  
100

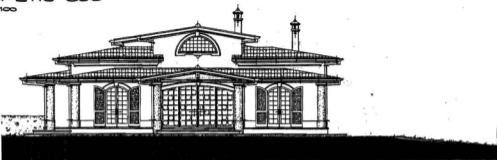

PETTO EST  
20

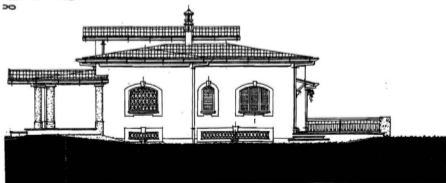

COMUNE DI LARIANO (RM)

Via CASTELLO D'ARIANO n°124 BIS

PLANIMETRIA di Rilievo: Foglio n°9 Part. 2891 Sub. 1-2

Abitazione  
Piano Terra  
con corte  
annessa  
hm=2.90



Piano 1°  
hm=2.43

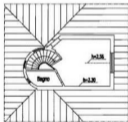

part. 1447

Abitazione  
Piano Terra  
con corte  
annessa  
lm=2,50

COMUNE DI LARIANO (RM)

Via CASTELLO D'ARIANO n°124 BIS

PLANIMETRIA di Rilievo: Foglio n°9 Part. 2891 Sub. 1-2

part. 2568



Corte

part. 472

Via Poerio VI

Libretto n° 1100



**ELABORATO PLANIMETRICO**

Compilato da:  
Liberati Stefano  
Iscritto all'albo:  
Architetti  
Prov. Roma N. 3924

Agenzia del Territorio  
**CATASTO FABBRICATI**  
Ufficio Provinciale di  
Roma

Comune di Lariano  
Sezione: Foglio: 9 Particella: 2891

Protocollo n. RM02615751 22/02/2008  
Tipo Mappale n. 211343 del 13/02/2008

Dimostrazione grafica dei subalterni

Scala 1 : 500

## ELABORATO PLANIMETRICO

### Piano Terra

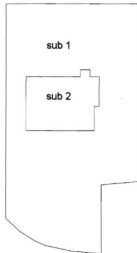

### Piano Primo



### Piano S1

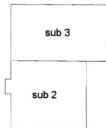

Ultima Planimetria in atti