

**ELABORATO PLANIMETRICO**

Compilato da:

Iscritto all'albo:  
Geometri

Prov. Teramo N.

**Agenzia delle Entrate  
CATASTO FABBRICATI  
Ufficio Provinciale di  
Teramo**

Comune di Teramo

Protocollo n. TE0002329 del 16/01/2019

Sezione: Foglio: 59

Particella: 522

Tipo Mappale n. del

Dimostrazione grafica dei subalterni

Scala 1 : 500

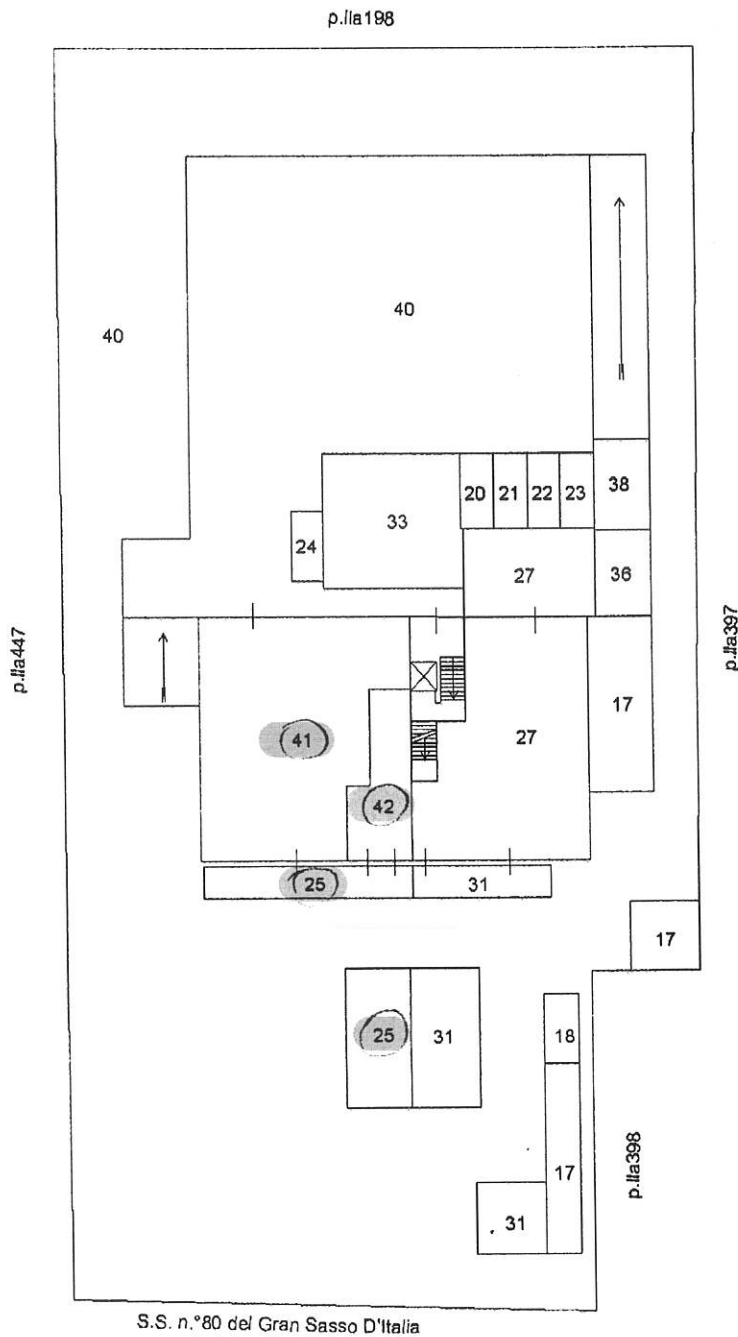

**Piano terra**

**ORIENTAMENTO**



Elaborato Planimetrico - Catasto dei Fabbricati - Situazione al 03/10/2023 - Comune di TERAMO (LI03) - < Sez. urbana - Foglio 59 Particella 522 >

Firmato Da: GIOSIA FRANCESCO Emesso Da: ARUBAPEC S.P.A. NG CA 3 Serial#: 543035f573b4c04898fa61b21f56a0fd