TRIBUNALE DI MANTOVA

SEZIONE EE.II.

REPERIMENTO PLANIMETRIE LOTTO 6

Esecuzione Immobiliare 106/2019 R.G.E.

promossa da

contro



PLANIMETRIE CATASTALI



**Agenzia delle Entrate
CATASTO FABBRICATI
Ufficio Provinciale di
Mantova**

Dichiarazione protocollo n. MN0044705 del 31/10/2019

Comune di Mantova

Via Ostiglia

civ. 38

Identificativi Catastali:

Sezione:

Foglio: 95

Particella: 7

Subalterno:

Compilata da:

Tosi Mauro

Iscritto all'albo:

Geometri

Prov. Mantova

N. 2699

Planimetria

Scheda n. 1

Scala 1:200

PIANO TERRA

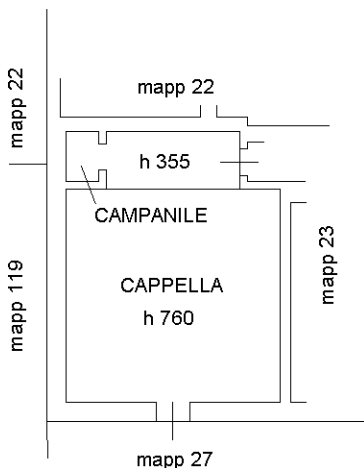

NORD

Ultima planimetria in atti



**Agenzia del Territorio
CATASTO FABBRICATI
Ufficio Provinciale di
Mantova**

Dichiarazione protocollo n. MN0105805 del 27/08/2008

Planimetria di u.i.u. in Comune di Mantova

Strada Ostigliese

civ. 38

Identificativi Catastali:

Sezione:

Foglio: 95

Particella: 23

Subalterno: 5

Compilata da:

Terranova Manolo

Iscritto all'albo:
Architetti

Prov. Mantova

N. 367

Scheda n. 1

Scala 1:200

PIANO TERRA

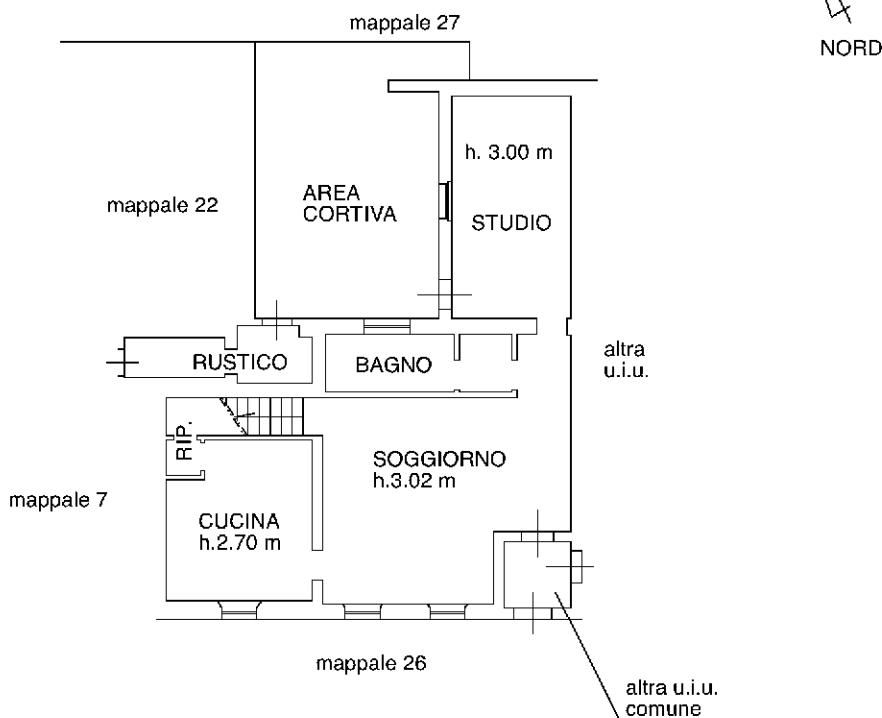

PIANO PRIMO

h.m. 3.00 m.

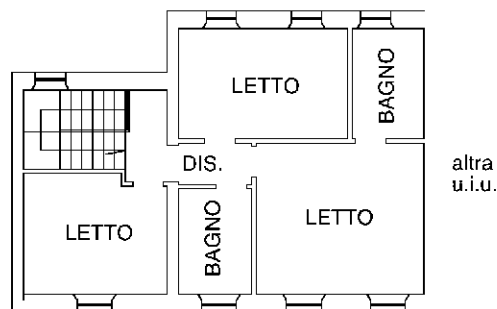

Ultima planimetria in atti

Catasto dei Fabbricati - Situazione al 13/03/2023 - Comune di MANTOVA (E897) - < Foglio 95 - Particella 23 - Subalterno 5 >
Firmato **DESTINO DANIELI** **CAVALLINI** **REASE** **SESSO** **Diana FLUBAPEC S.P.A. NG CA 3** Serial#: 2e3a0bf24c9b9c82917374ef18283d76



**Agenzia del Territorio
CATASTO FABBRICATI
Ufficio Provinciale di
Mantova**

Dichiarazione protocollo n. MN0168776 del 22/12/2008

Planimetria di u.i.u. in Comune di Mantova

Strada Ostigliese

civ. 38

Identificativi Catastali:

Sezione:

Foglio: 95

Particella: 22

Subalterno:

Compilata da:

Terranova Manolo

Iscritto all'albo:

Architetti

Prov. Mantova

N. 367

Scheda n. 1

Scala 1:200



PIANTA PIANO TERRA

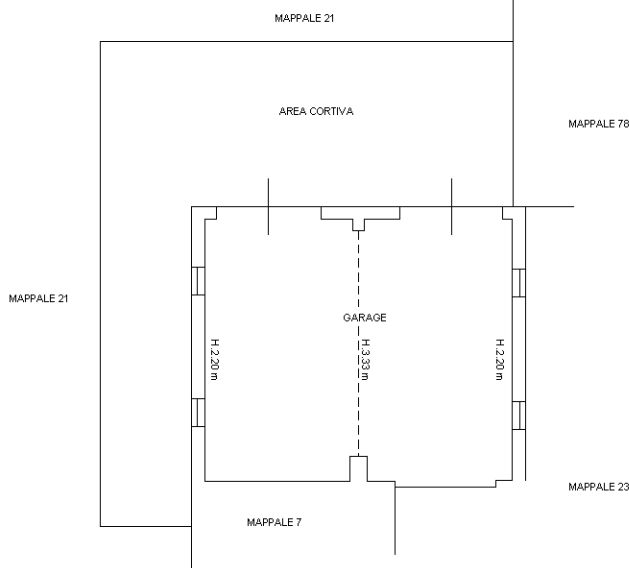

Ultima planimetria in atti



**Agenzia del Territorio
CATASTO FABBRICATI
Ufficio Provinciale di
Mantova**

Dichiarazione protocollo n. MN0168776 del 22/12/2008

Planimetria di u.i.u. in Comune di Mantova

Strada Ostigliese

civ. 38

Identificativi Catastali:

Sezione:

Foglio: 95

Particella: 78

Subalterno:

Compilata da:

Terranova Manolo

Iscritto all'albo:
Architetti

Prov. Mantova

N. 367

Scheda n. 1

Scala 1:200

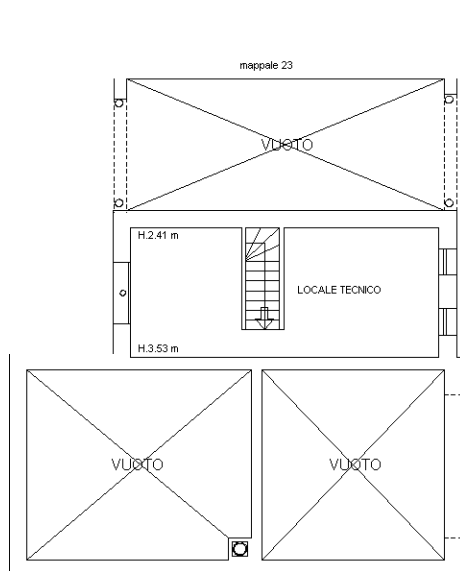

PIANTA SOTTOTETTO

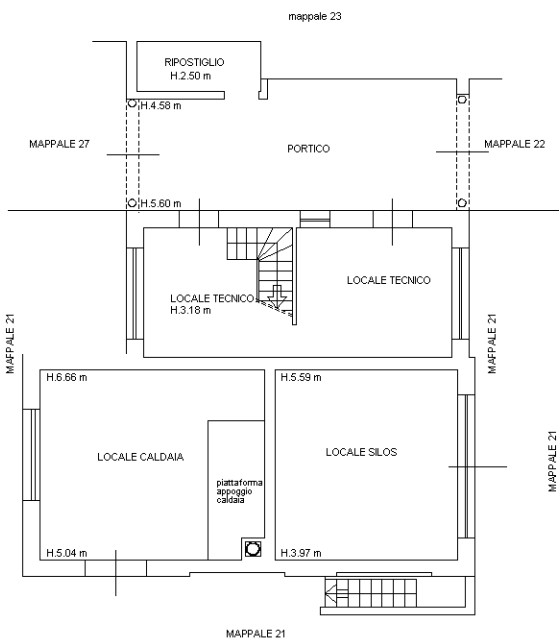

PIANTA PIANO TERRA

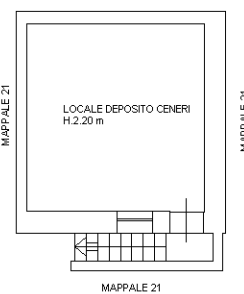

PIANTA PIANO SEMINTERRATO

Ultima planimetria in atti



Agenzia delle Entrate
CATASTO FABBRICATI
Ufficio Provinciale di
Mantova

Dichiarazione protocollo n. MN0044705 del 31/10/2019

Comune di Mantova

Via Ostiglia

civ. 38

Identificativi Catastali:

Sezione:

Foglio: 95

Particella: 27

Subalterno: 8

Compilata da:

Tosi Mauro

Iscritto all'albo:

Geometri

Prov. Mantova

N. 2699

Planimetria

Scheda n. 1

Scala 1:200

PIANO PRIMO

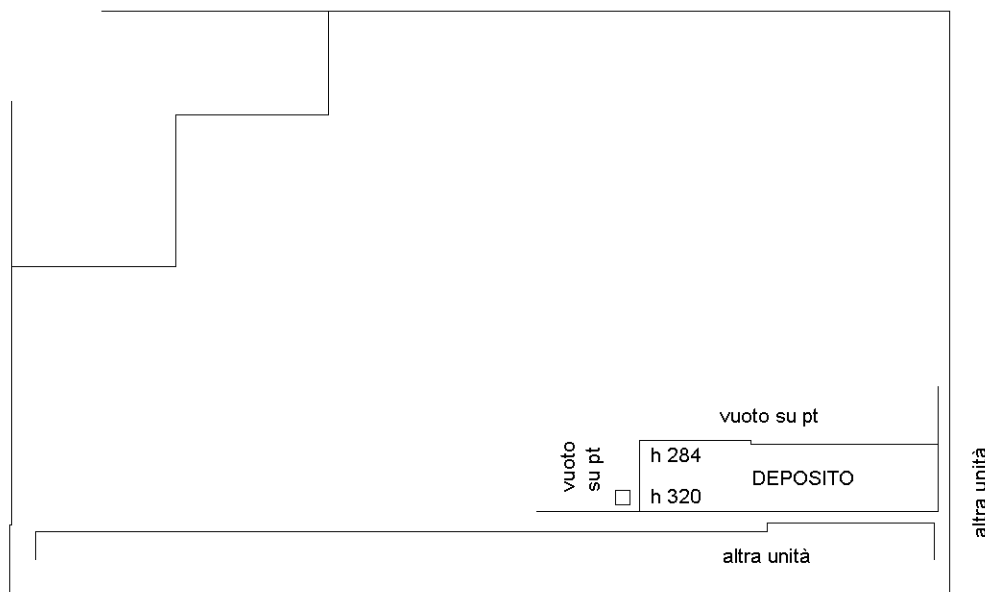

PIANO TERRA

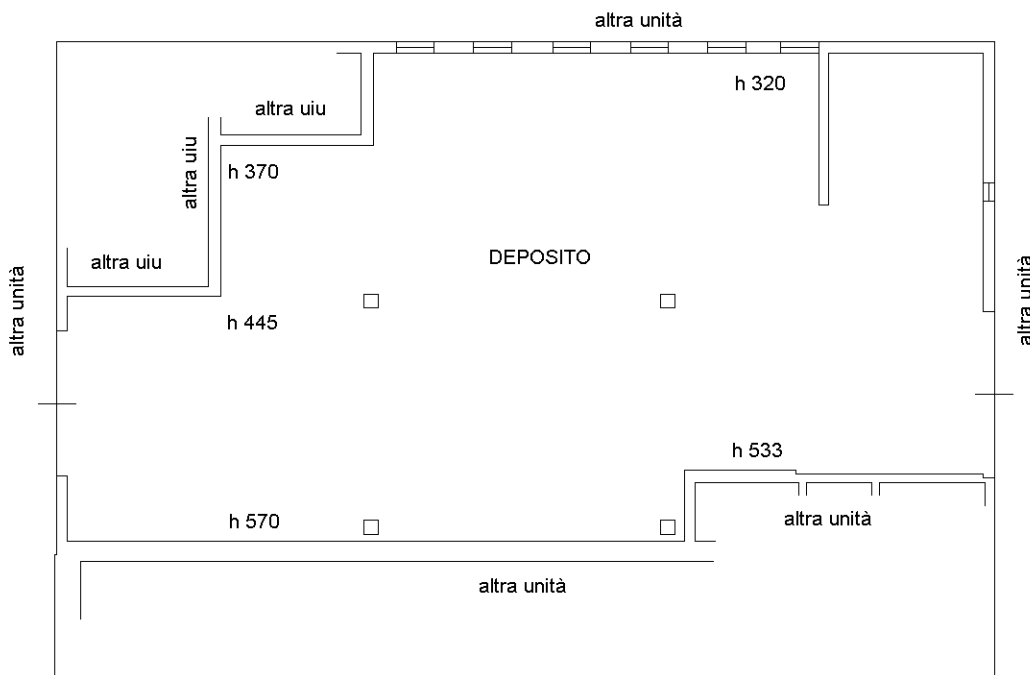

Ultima planimetria in atti



**Agenzia delle Entrate
CATASTO FABBRICATI
Ufficio Provinciale di
Mantova**

Dichiarazione protocollo n. MN0044705 del 31/10/2019

Comune di Mantova

Via Ostiglia

civ. 38

Identificativi Catastali:

Sezione:

Foglio: 95

Particella: 30

Subalterno: 1

Compilata da:

Tosi Mauro

Iscritto all'albo:

Geometri

Prov. Mantova

N. 2699

Planimetria

Scheda n. 1

Scala 1:200

PIANO TERRA

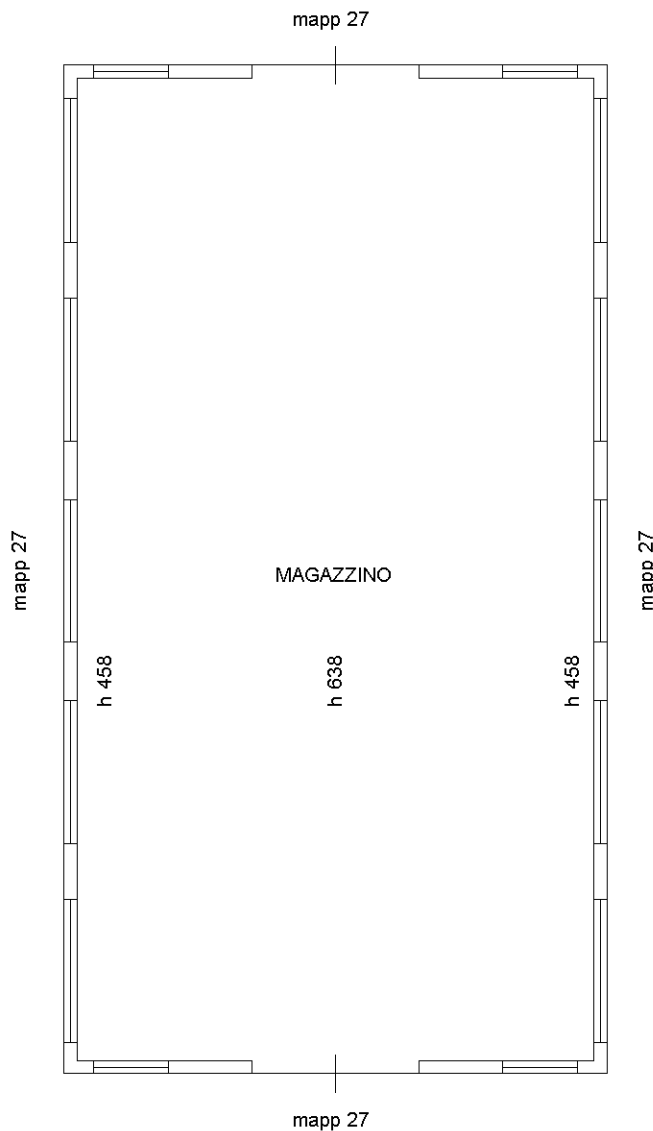

NORD

Ultima planimetria in atti



**Agenzia del Territorio
CATASTO FABBRICATI
Ufficio Provinciale di
Mantova**

Dichiarazione protocollo n. MN0088914 del 29/04/2011

Planimetria di u.i.u. in Comune di Mantova

Strada Ostigliese

civ. 38

Identificativi Catastali:

Sezione:

Foglio: 95

Particella: 87

Subalterno:

Compilata da:

Terranova Manolo

Iscritto all'albo:

Architetti

Prov. Mantova

N. 367

Scheda n. 1

Scala 1:200

PIANO TERRA

27/6 - area comune

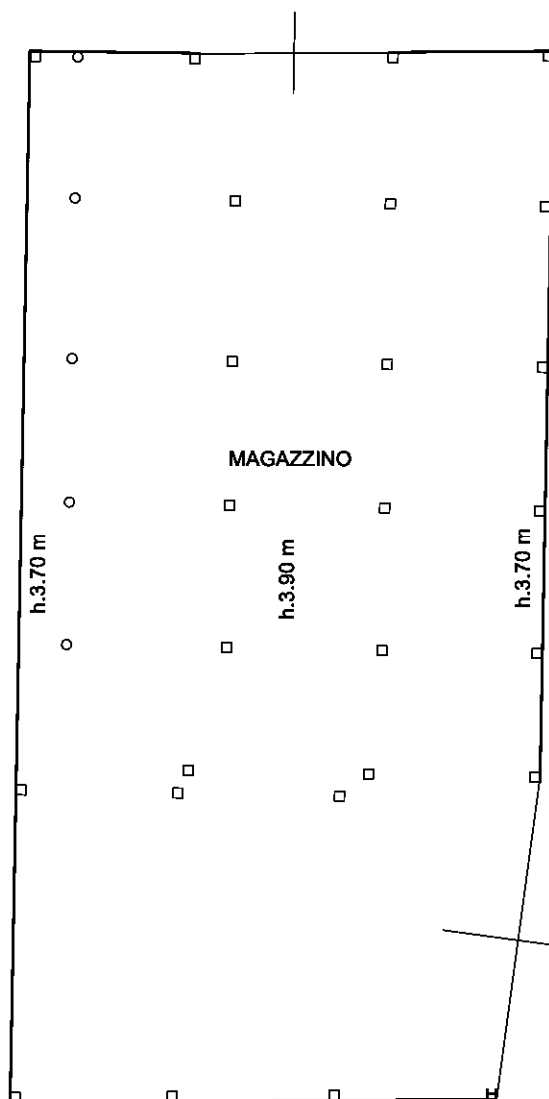

27/6 - area comune

27/6 - area comune

27/6 - area comune



Ultima planimetria in atti



**Agenzia del Territorio
CATASTO FABBRICATI
Ufficio Provinciale di
Mantova**

Dichiarazione protocollo n. MN0088914 del 29/04/2011

Planimetria di u.i.u. in Comune di Mantova

Strada Ostigliese

civ. 38

Identificativi Catastali:

Sezione:

Foglio: 95

Particella: 28

Subalterno: 1

Compilata da:

Terranova Manolo

Iscritto all'albo:

Architetti

Prov. Mantova

N. 367

Scheda n. 1

Scala 1:200

PIANO TERRA

27/6 - area comune

28/2

27/6 - area comune

27/6 - area comune

MAGAZZINO
H media 4.74 m

27/6 - area comune



Ultima planimetria in atti

Catasto dei Fabbricati - Situazione al 13/03/2023 - Comune di MANTOVA (E897) - < Foglio 95 - Particella 28 - Subalterno 1 >
Firmato **DESTINO DANILINO REASE** **Diana FLUBAPEC S.P.A. NG CA 3** Serial#: 2e3a0bf24c9b8c2917374ef18283d76



**Agenzia del Territorio
CATASTO FABBRICATI
Ufficio Provinciale di
Mantova**

Dichiarazione protocollo n. MN0088914 del 29/04/2011

Planimetria di u.i.u. in Comune di Mantova

Strada Ostigliese

civ. 38

Identificativi Catastali:

Sezione:
Foglio: 95
Particella: 28
Subalterno: 3

Compilata da:
Terranova Manolo

Iscritto all'albo:
Architetti

Prov. Mantova

N. 367

Scheda n. 1

Scala 1:200

PIANO TERRA
h.2.70 m

PIANO TERRA
h.m.2.00 m

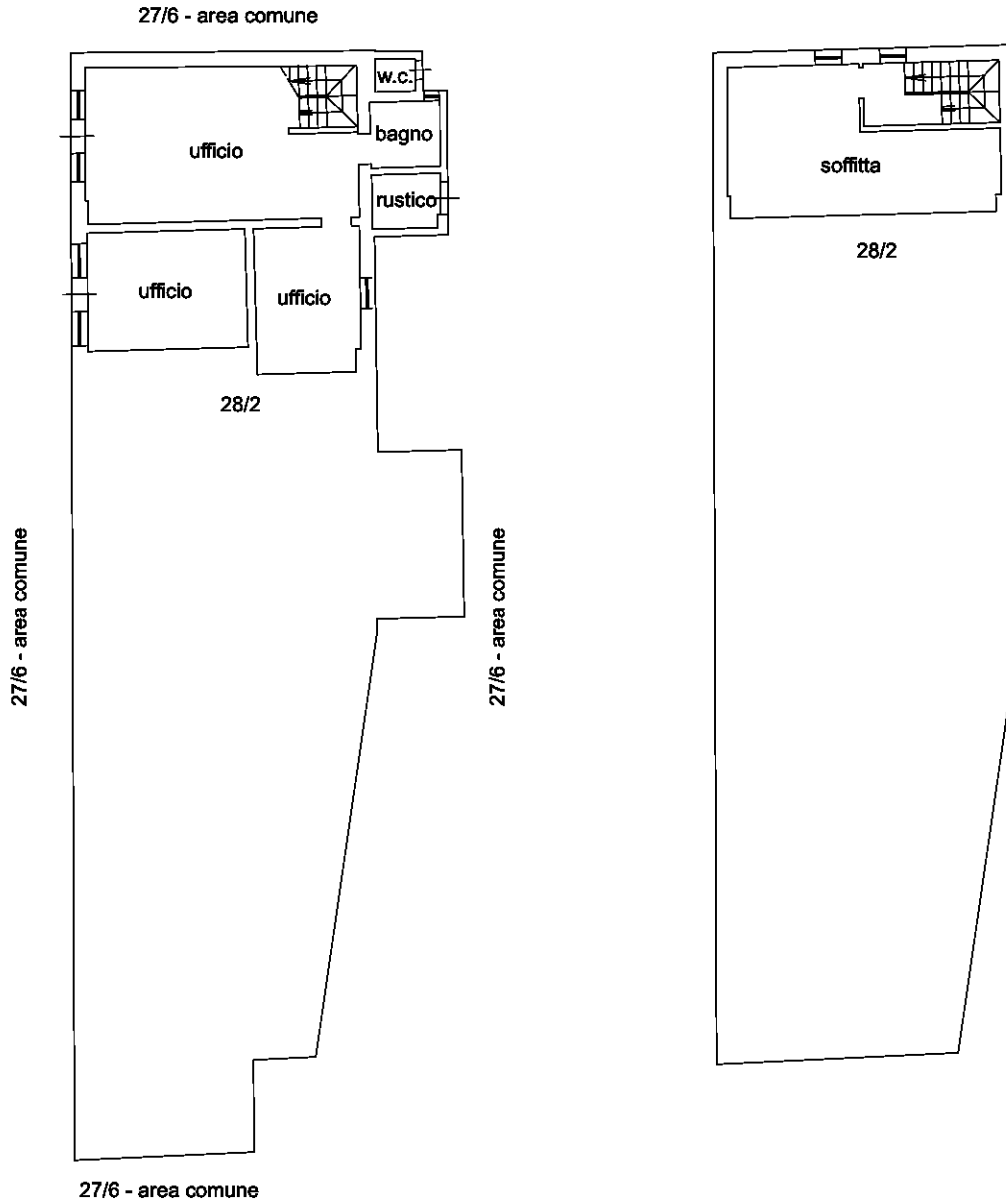

Ultima planimetria in atti



**Agenzia delle Entrate
CATASTO FABBRICATI
Ufficio Provinciale di
Mantova**

Dichiarazione protocollo n. MN0044705 del 31/10/2019

Comune di Mantova

Via Ostiglia

civ. 38

Identificativi Catastali:

Sezione:

Foglio: 95

Particella: 28

Subalterno: 4

Compilata da:

Tosi Mauro

Iscritto all'albo:

Geometri

Prov. Mantova

N. 2699

Planimetria

Scheda n. 1

Scala 1:200

PIANO TERRA

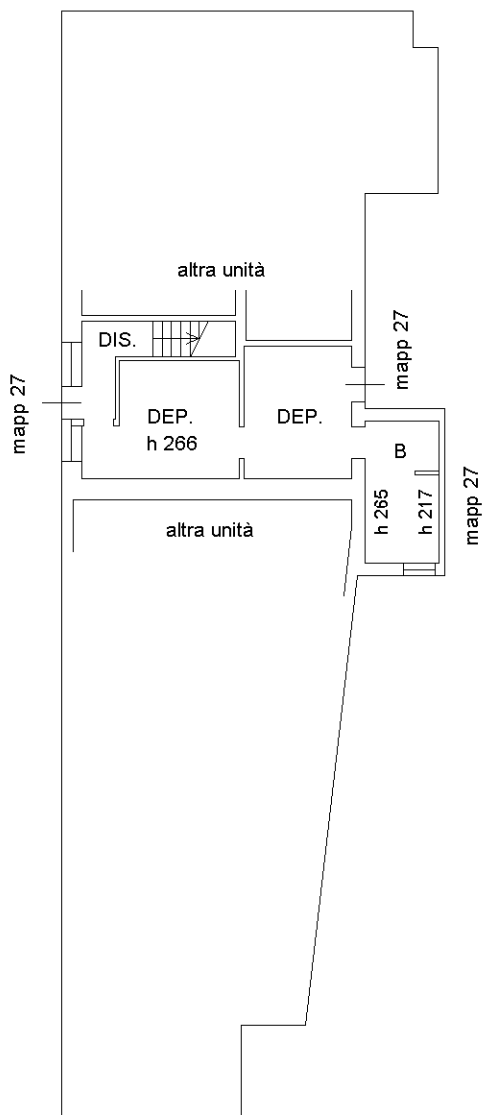

PIANO PRIMO

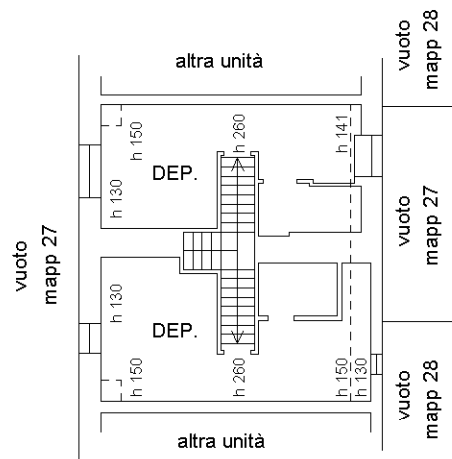

Ultima planimetria in atti



Agenzia delle Entrate
CATASTO FABBRICATI
Ufficio Provinciale di
Mantova

Dichiarazione protocollo n. MN0004492 del 10/02/2022

Comune di Mantova

Via Ostiglia

civ. 38

Identificativi Catastali:

Sezione:

Foglio: 95

Particella: 25

Subalterno: 3

Compilata da:

Tosi Mauro

Iscritto all'albo:

Geometri

Prov. Mantova

N. 2699

Planimetria

Scheda n. 1

Scala 1:200

PIANO PRIMO

mapp 27

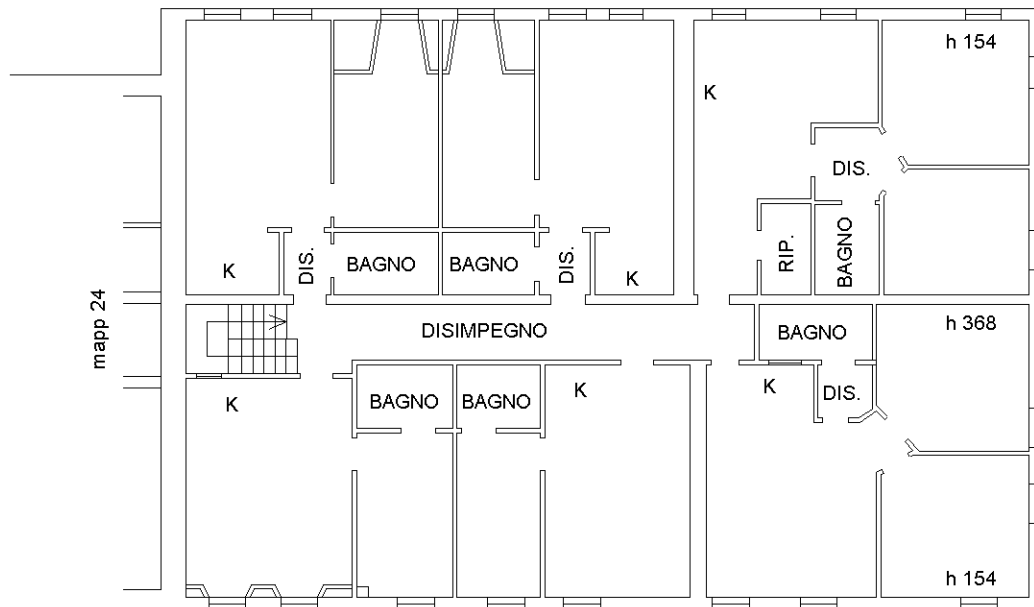

mapp 27

PIANO TERRA

mapp 27

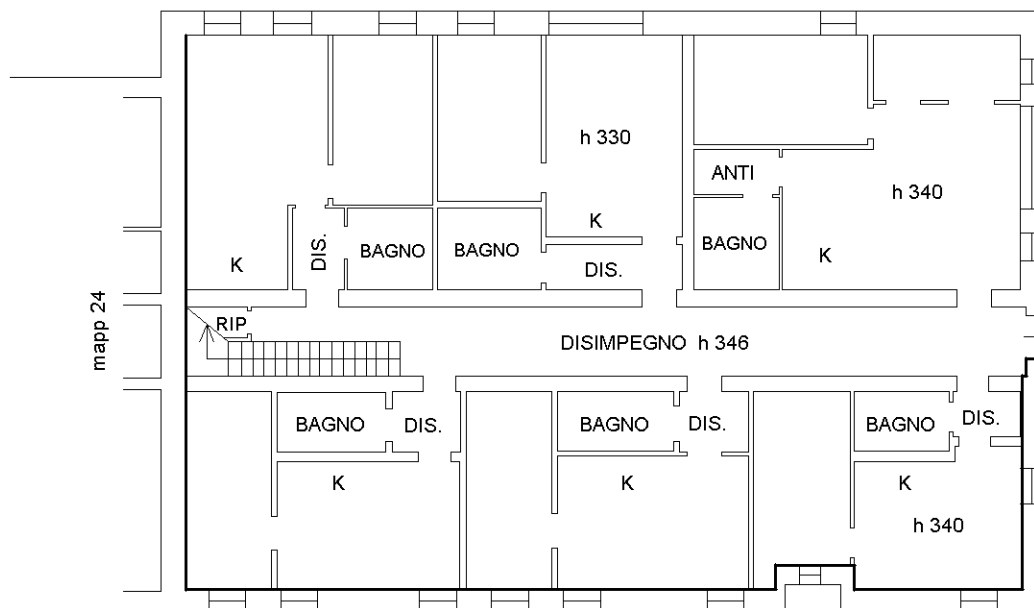

mapp 27

NORD

Ultima planimetria in atti



Agenzia delle Entrate
CATASTO FABBRICATI
Ufficio provinciale di
Mantova

Dichiarazione protocollo n. MN0004492 del 10/02/2022
Comune di Mantova
Via Ostiglia

civ. 38

Compilata da:
Tosi Mauro
Iscritto all'albo:
Geometri
Prov. Mantova

Identificativi Catastali:
Sezione:
Foglio: 95
Particella: 25
Subalterno: 3

N. 2699

Scala 1: 200

Ultima planimetria in atti

PIANO TERRA

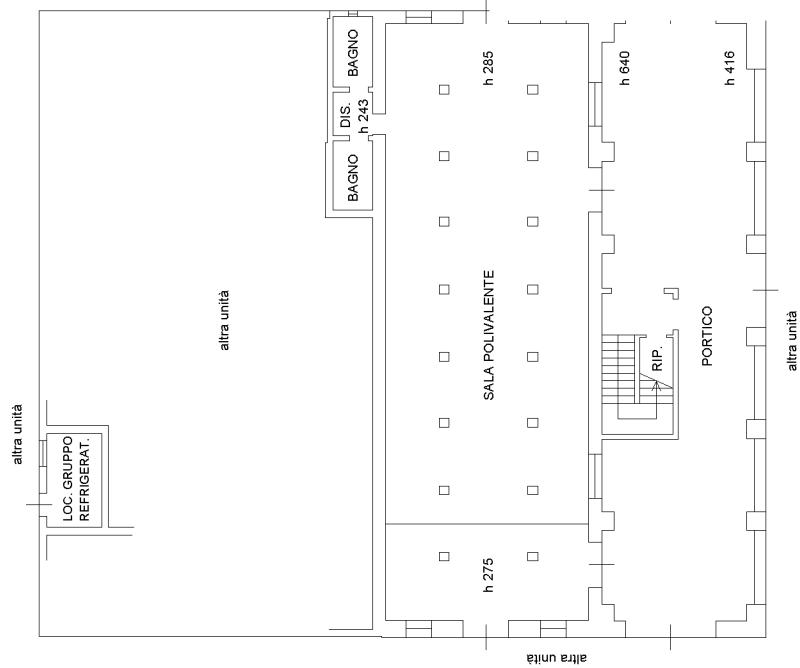

PIANO PRIMO



NORD

ELABORATO PLANIMETRICO



ELABORATO PLANIMETRICO	Compilato da: Tosi Mauro	Iscritto all'albo: Geometri	Prov. Mantova	N. 2699
Comune di Mantova	Sezione: Foglio: 95	Particella: 25	Pr. 00004492 n.	10/02/2022 del
Dimostrazione grafica dei subalterni		Tipo Mappale n.	del	Scala 1 : 500



ELABORATO PLANIMETRICO	Compilato da: Tosi Mauro	Iscritto all'albo: Geometri	Prov. Mantova	N. 2699
Comune di Mantova	Sezione:	Foglio: 95	Particella: 25	del
Dimostrazione grafica dei subalterni		Tipo Mappale n.	del	Scala 1 : 500

PIANO PRIMO

