

standard finito
 +120,00+120,00
PIANTA 01
 PIANO TERRA

Studio Tecnica di Ingegneria Civile Piazza San Vito n. 37 Ruofi		TAVOLA 1	
OGGETTO Consulenza Tecnica di Ufficio. Procedimento di espropriazione immobiliare n. 116/01 del R.G. Fabbricato rurale		scala 1:100	
COMMITTENTE Tribunale di Potenza		protocollo revisione data 28/10/2013	
PROGETTISTA Dott. Ing. ACQUAVIVA Rocco		DIRETTORE LAVORI	
Provincia di Potenza			

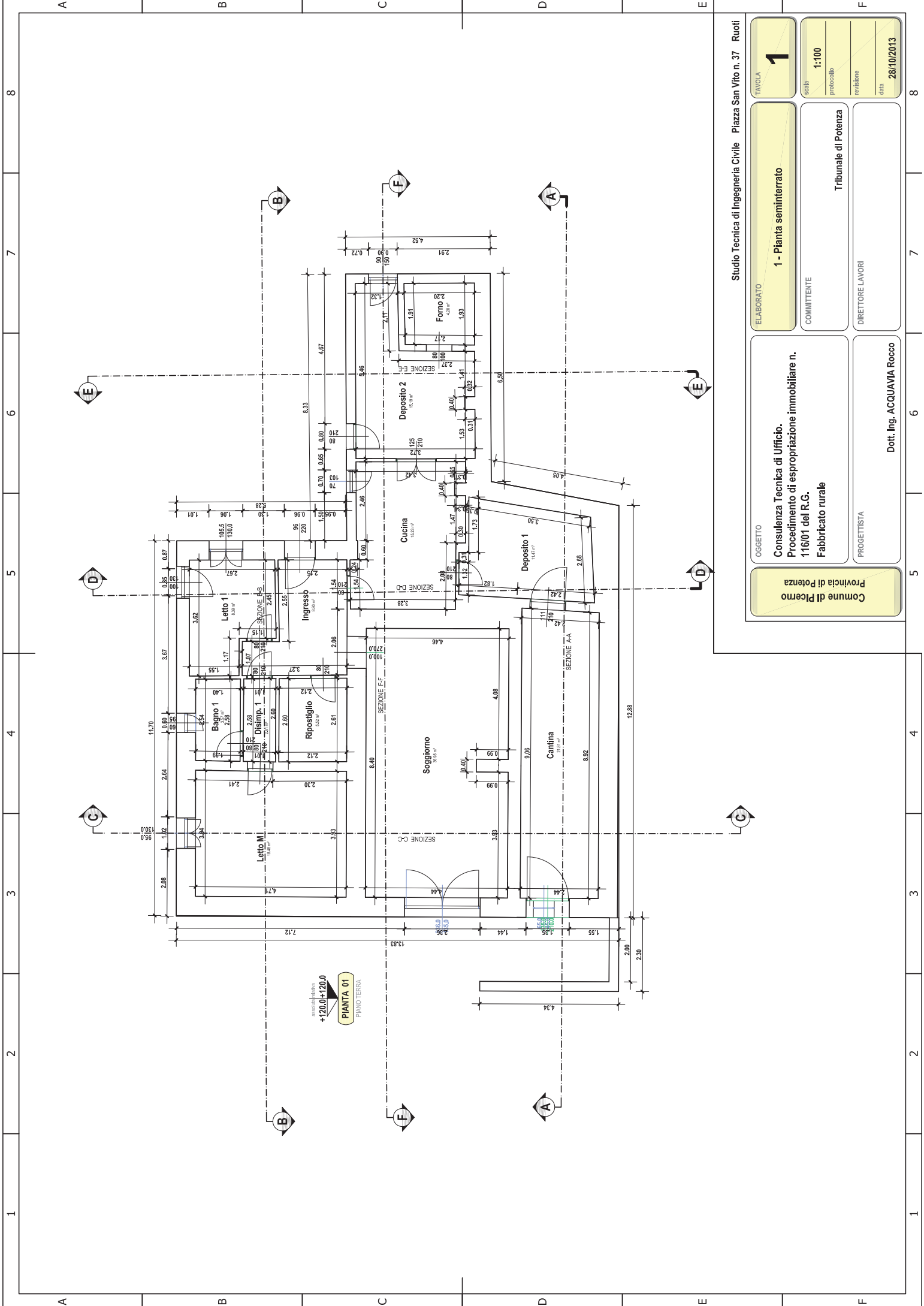

PRIMO PIANO

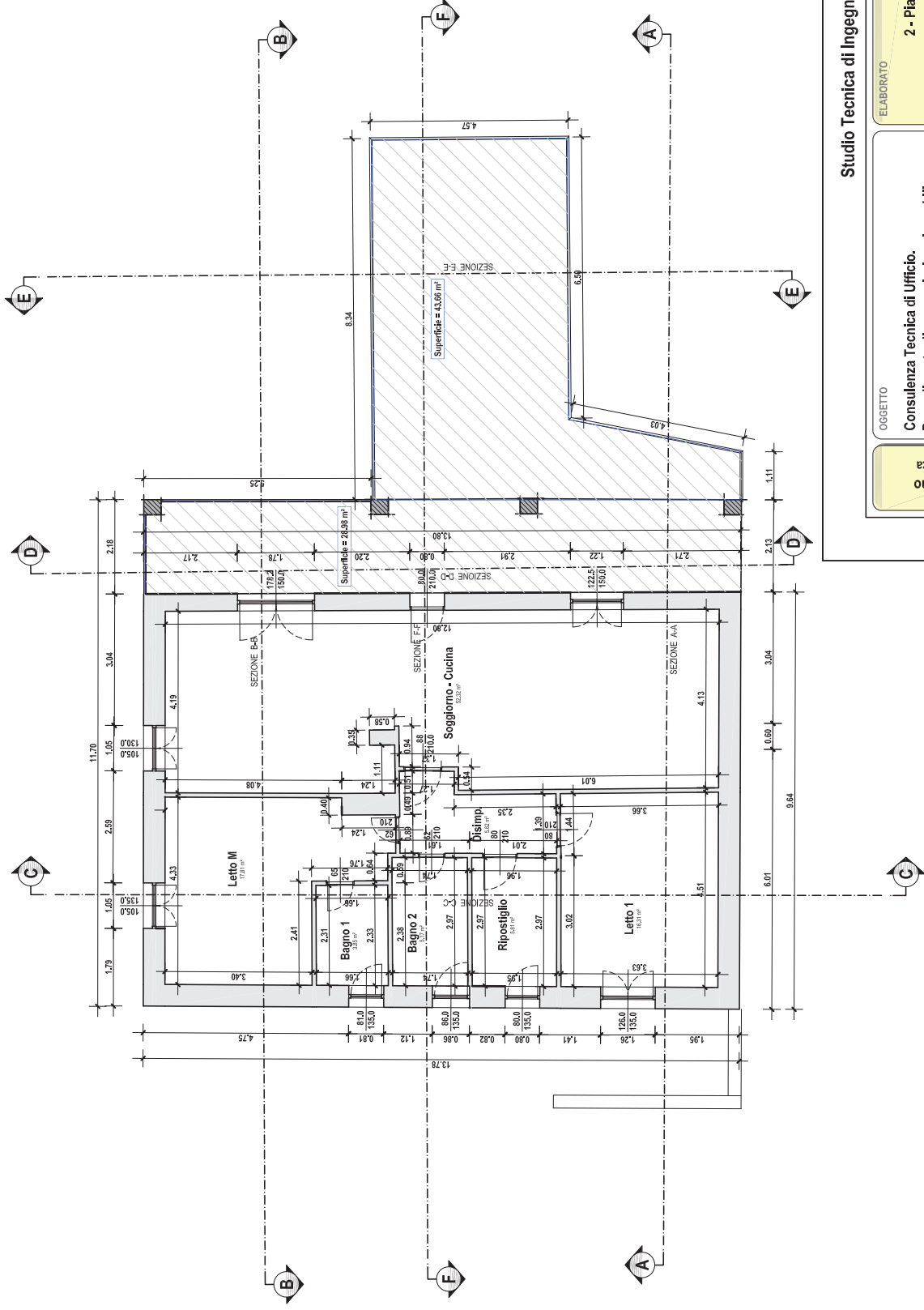

Studio Tecnica di Ingegneria Civile Piazza San Vito n. 37 Ruoti	
ELABORATO 2	TAVOLA 2
COMMITTENTE Tribunale di Potenza	scala 1:100
DIRETTORE LAVORI	protocollo revisione data 16/11/2013
OGGETTO Consulenza Tecnica di Ufficio. Procedimento di espropriazione immobiliare n. 116/01 del R.G. Fabbricato rurale	PROGETTISTA Dott. Ing. ACQUAVIVA Rocco
Comune di Potenza Provincia di Potenza	

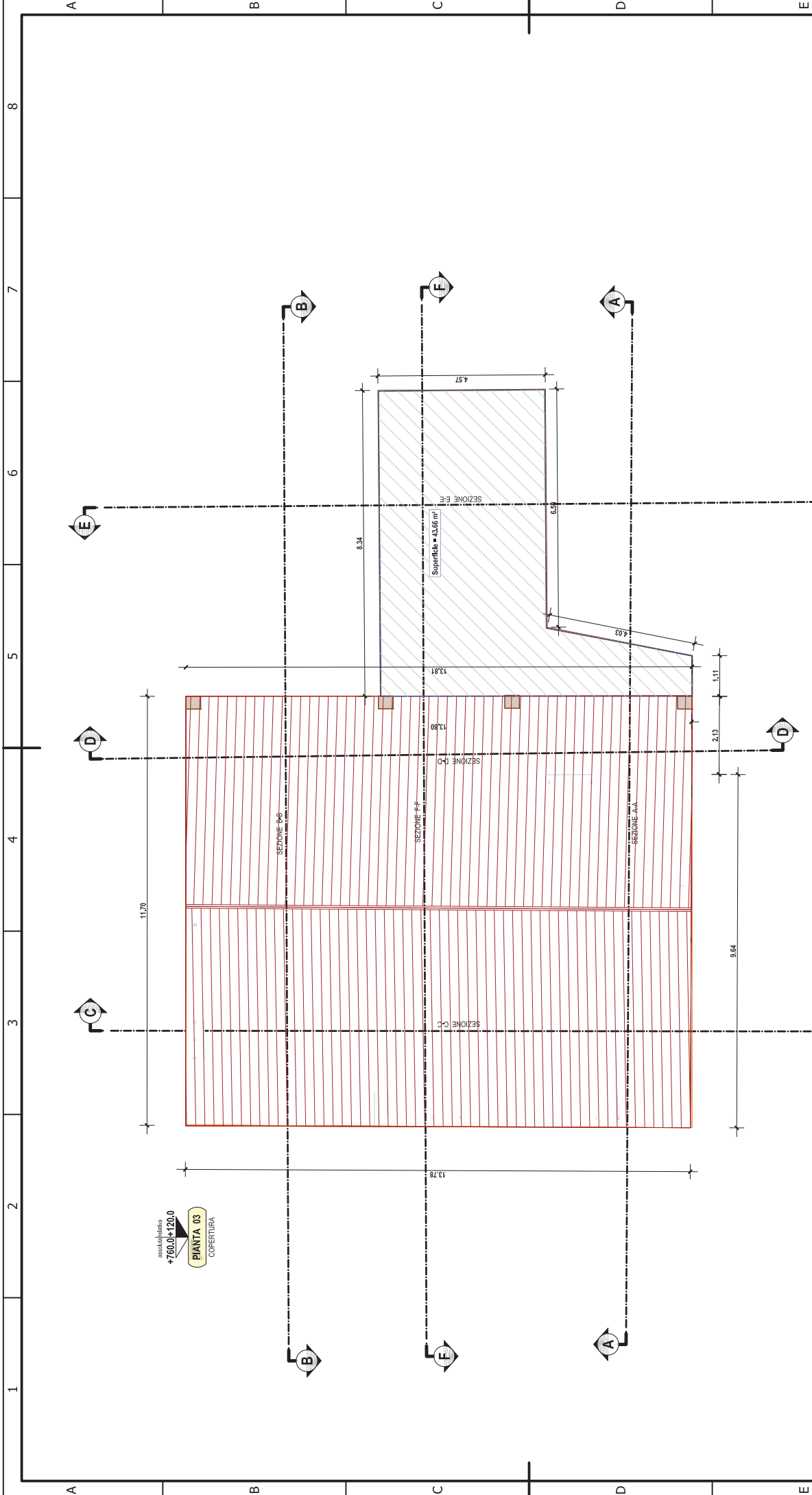

+390644200
+760.04120.0
PIANTA 03
 COPERTURA

Studio Tecnica di Ingegneria Civile Piazza San Vito n. 37 Ruoti		TAVOLA 3
ELABORATO 3 - Pianta copertura		scala 1:100
COMMITTENTE Tribunale di Potenza		protocollo revisione data 16/11/2013
OGGETTO Consulenza Tecnica di Ufficio. Procedimento di espropriazione immobiliare n. 116/01 del R.G. Fabbricato rurale		DIRETTORE LAVORI
PROVINCA DI POTENZA		PROGETTISTA Dott. Ing. ACQUAVIVA Rocco

SEZIONE A-A

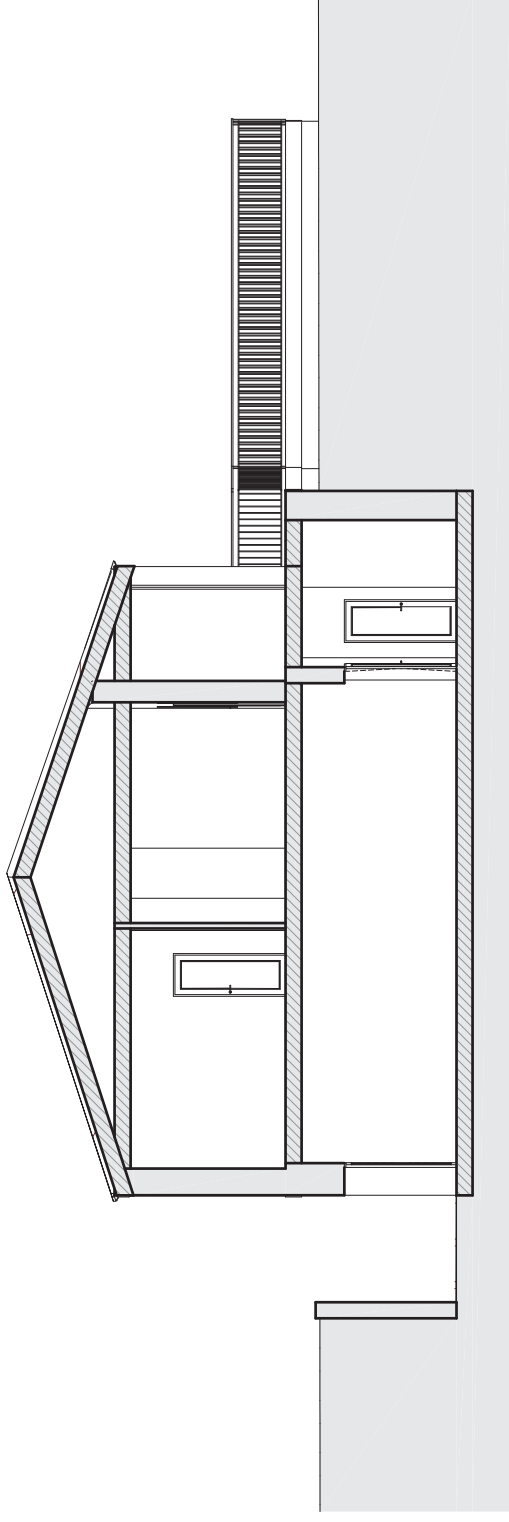

Copertura
640,0 cm

Primo Piano
320,0 cm

Piano Terra
Pavimentazione
50,0 cm

SEZIONE B-B

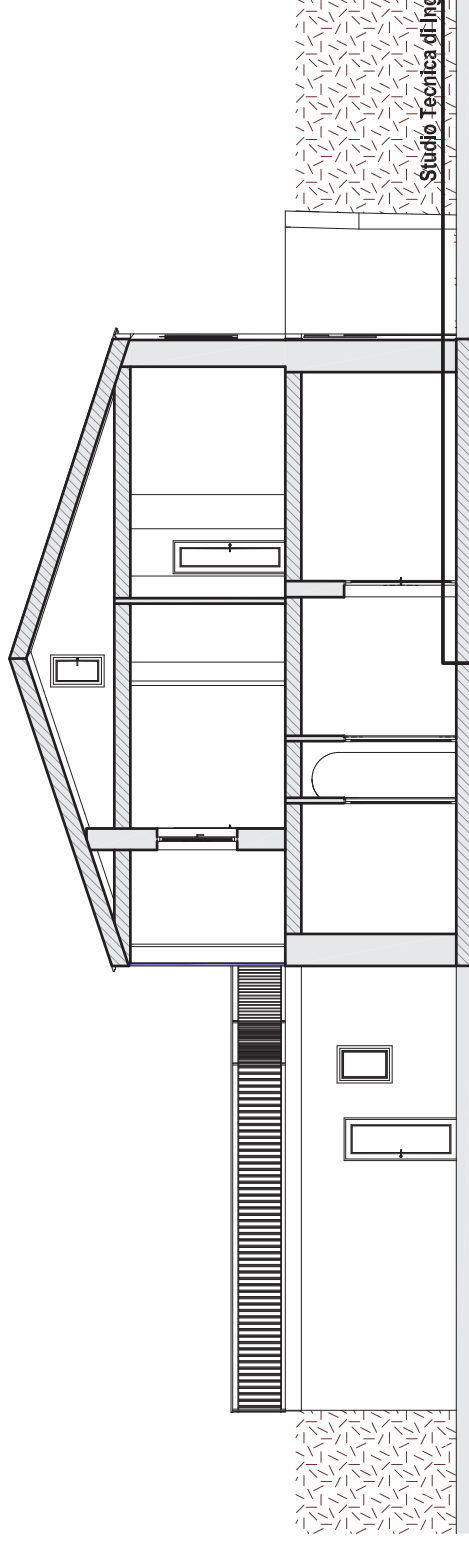

Copertura
640,0 cm

Primo Piano
320,0 cm

Piano Terra
Pavimentazione
50,0 cm

Studio Tecnica di Ingegneria Civile Piazza San Vito n. 37 Ruoti

OGGETTO		4 - Sezione A B		TAVOLA 4	
Consulenza Tecnica di Ufficio. Procedimento di espropriazione immobiliare n. 116801 del R.G. Fabbricato rurale		COMMITTENTE Tribunale di Potenza		scala 1:100	
PROGETTISTA Dott. Ing. ACQUAVIVA Rocco		DIRETTORE LAVORI		revisione 17/11/2013	
Comune di Perno Provincia di Potenza				data	

1 2 3 4 5 6 7 8

1 2 3 4 5 6 7 8

A B C D E F

A B C D E F

SEZIONE C-C

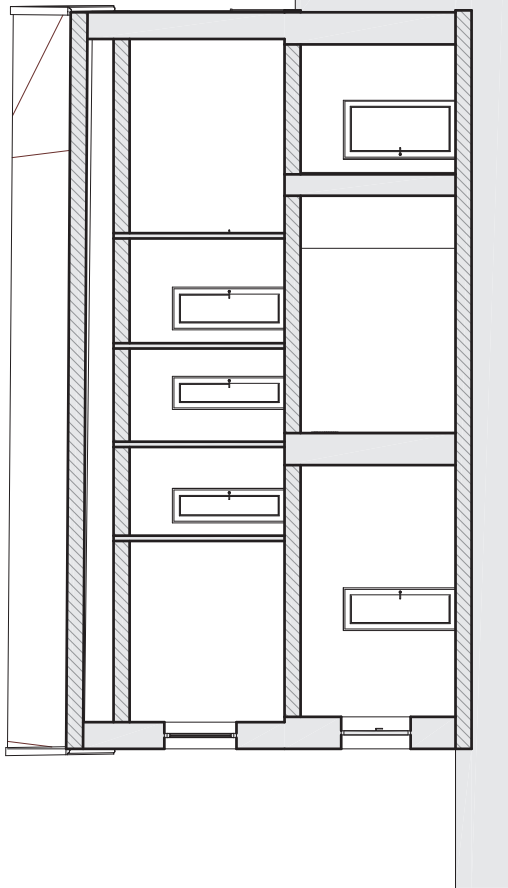

Copertura 640,0 cm

Primo Piano 320,0 cm

Piano Terra Fondazione -50,0 cm

SEZIONE D-D

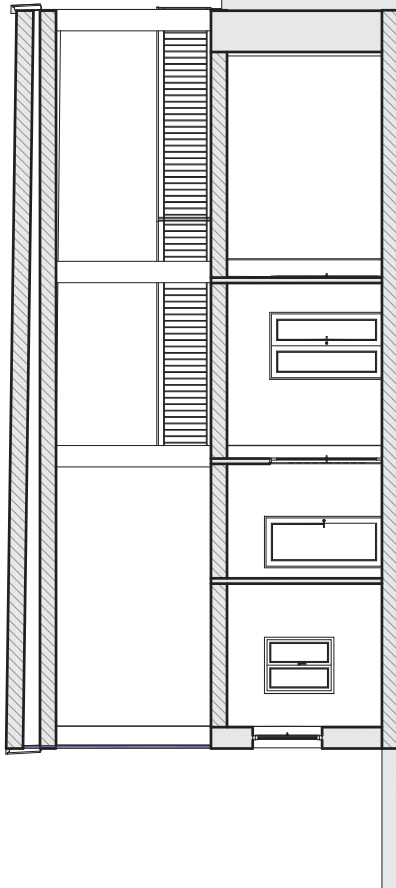

Copertura 640,0 cm

Primo Piano 320,0 cm

Piano Terra Fondazione -50,0 cm

Studio Tecnica di Ingegneria Civile Piazza San Vito n. 37 Ruoti

OGGETTO	ELABORATO	TAVOLA
Comune di Pietrino	5 - Sezione C D	5
Consulenza Tecnica di Ufficio.	COMMITTENTE	scala
Procedimento di espropriazione immobiliare n. 116/01 del R.G.	Tribunale di Potenza	1:100
Fabbricato rurale	DIRETTORE LAVORI	protocollo
PROGETTISTA		revisione
Dott. Ing. ACQUAVIVA Rocco		data
		17/11/2013

Piano Terra 0,0 cm Fondazione -50,0 cm

SEZIONE F-F

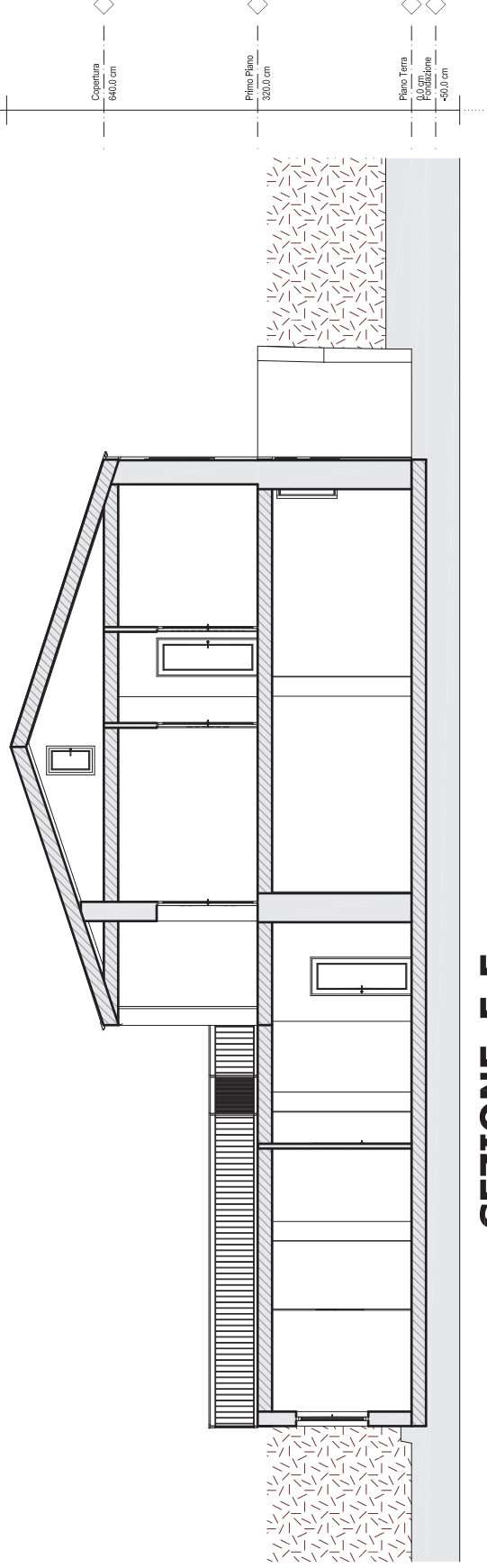

SEZIONE E-E

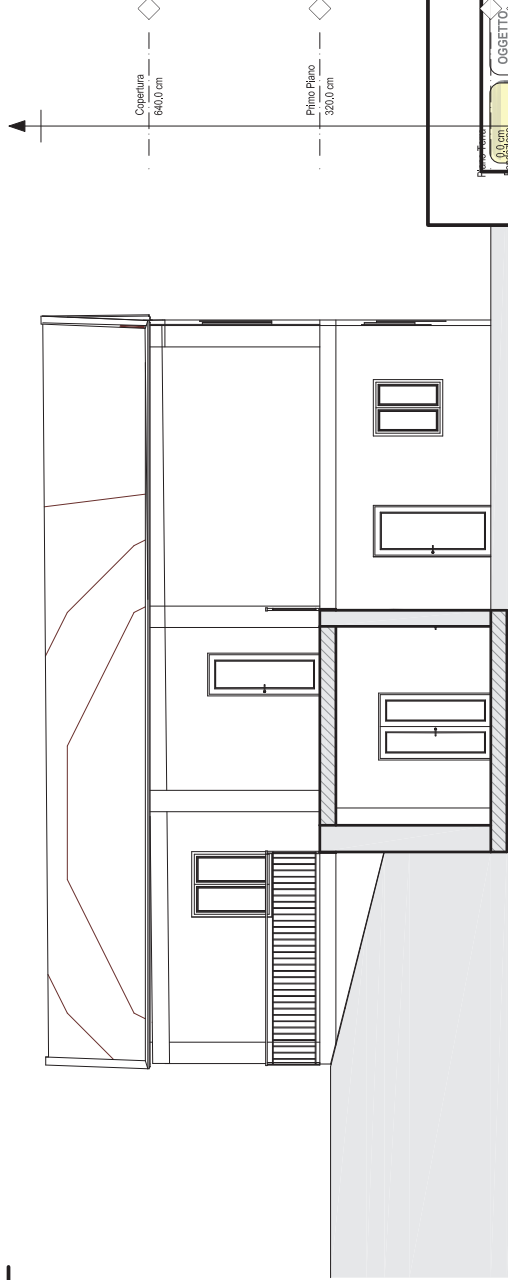

Studio Tecnica di Ingegneria Civile Piazza San Vito n. 37 Ruoti

OGGETTO	ELABORATO	TAVOLA
Consulenza Tecnica di Ufficio. Procedimento di espropriazione immobiliare n. 116/01 del R.G. Fabbricato rurale	6 - Sezione E F	6
PROGETTISTA	COMMITTENTE	scala
Dott. Ing. ACQUAVIVA Rocco	Tribunale di Potenza	1:100
Provincia di Potenza	DIRETTORE LAVORI	protocollo
		revisione
		data
		17/11/2013

PROSPETTO OVEST

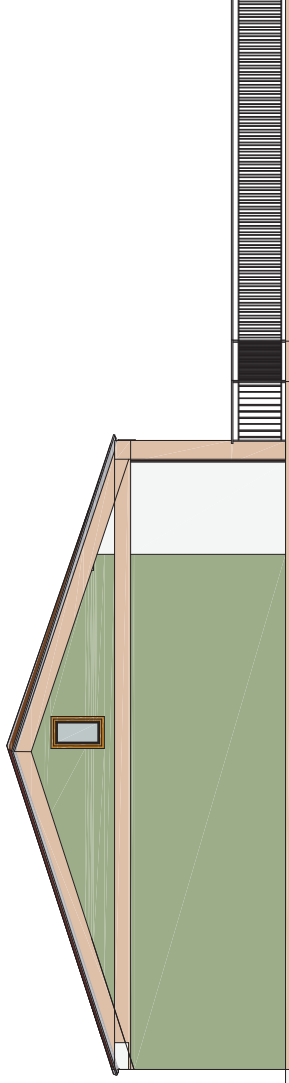

Copertura
640,0 cm

Primo Piano
320,0 cm

Piano Terra
Poliportuale
-40,0 cm

PROSPETTO SUD

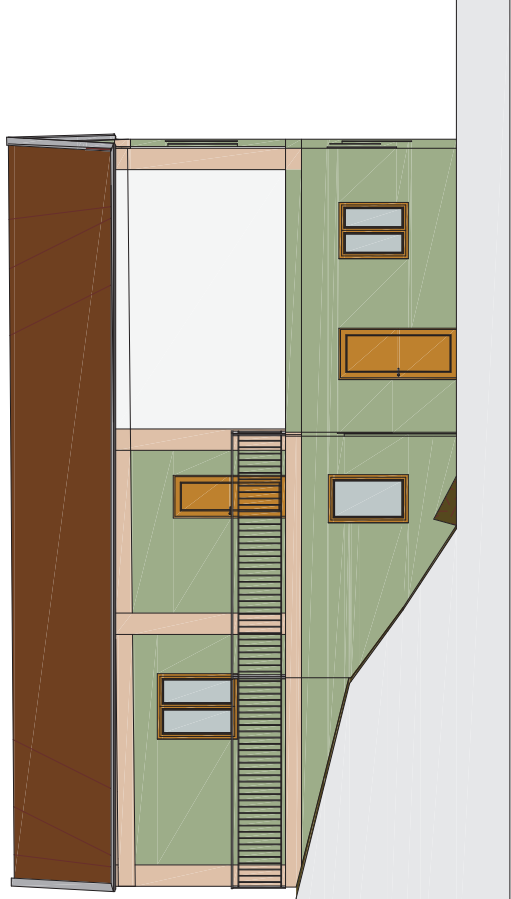

Copertura
640,0 cm

Primo Piano
320,0 cm

Piano Terra
Poliportuale
-40,0 cm

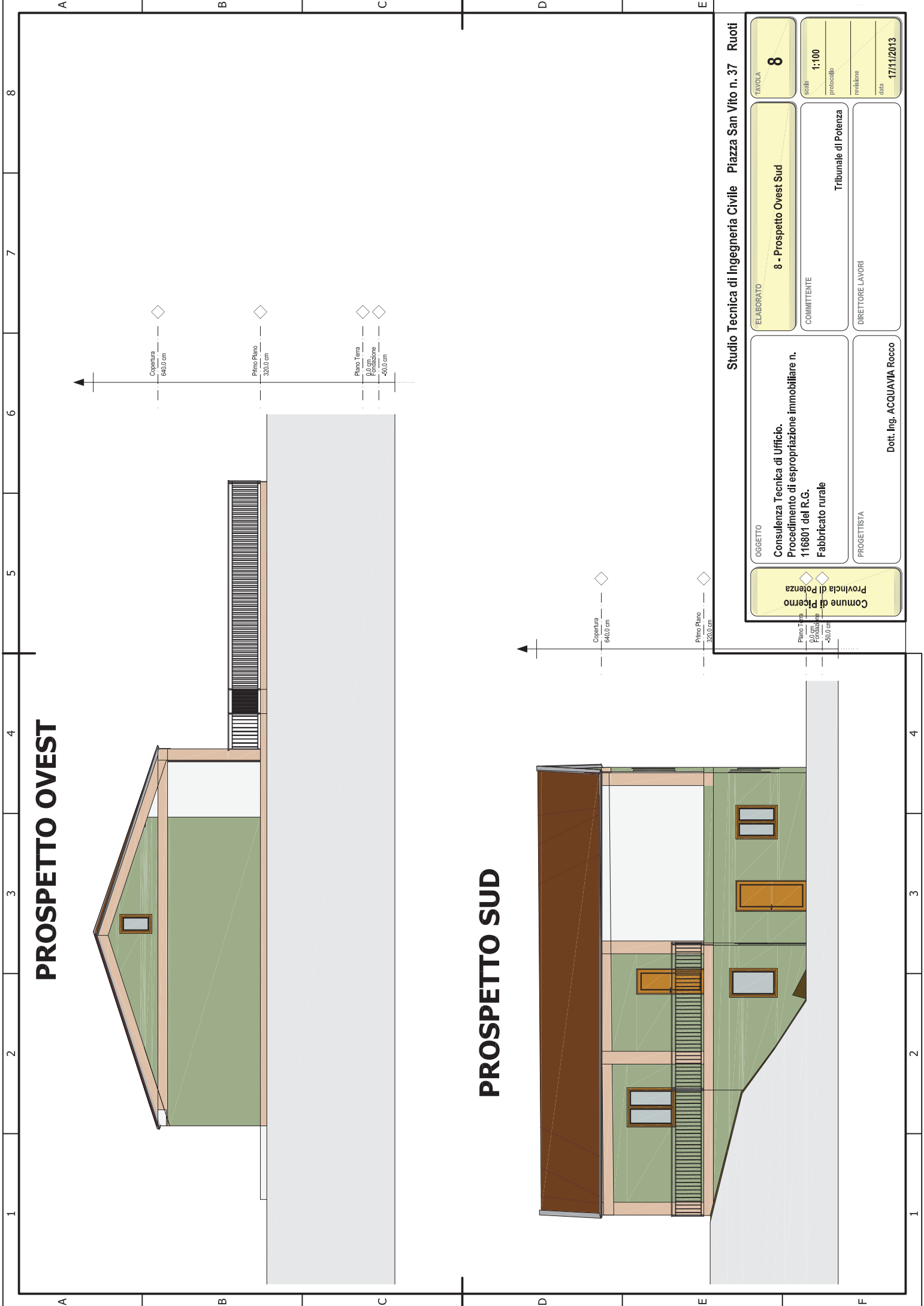

Studio Tecnica di Ingegneria Civile Piazza San Vito n. 37 Ruoti

ELABORATO	8 - Prospetto Ovest Sud	TAVOLA	8
OGGETTO	Consulenza Tecnica di Ufficio. Procedimento di espropriazione immobiliare n. 116801 del R.G. Fabbricato rurale	scala	1:100
PROVINCIA	Comuna di Pienza	protocollo	
PROGETTISTA	Dot. Ing. ACQUAVIVA Rocco	revisione	
		idm	17/11/2013
		COMMITTENTE	Tribunale di Potenza
		DIRETTORE LAVORI	

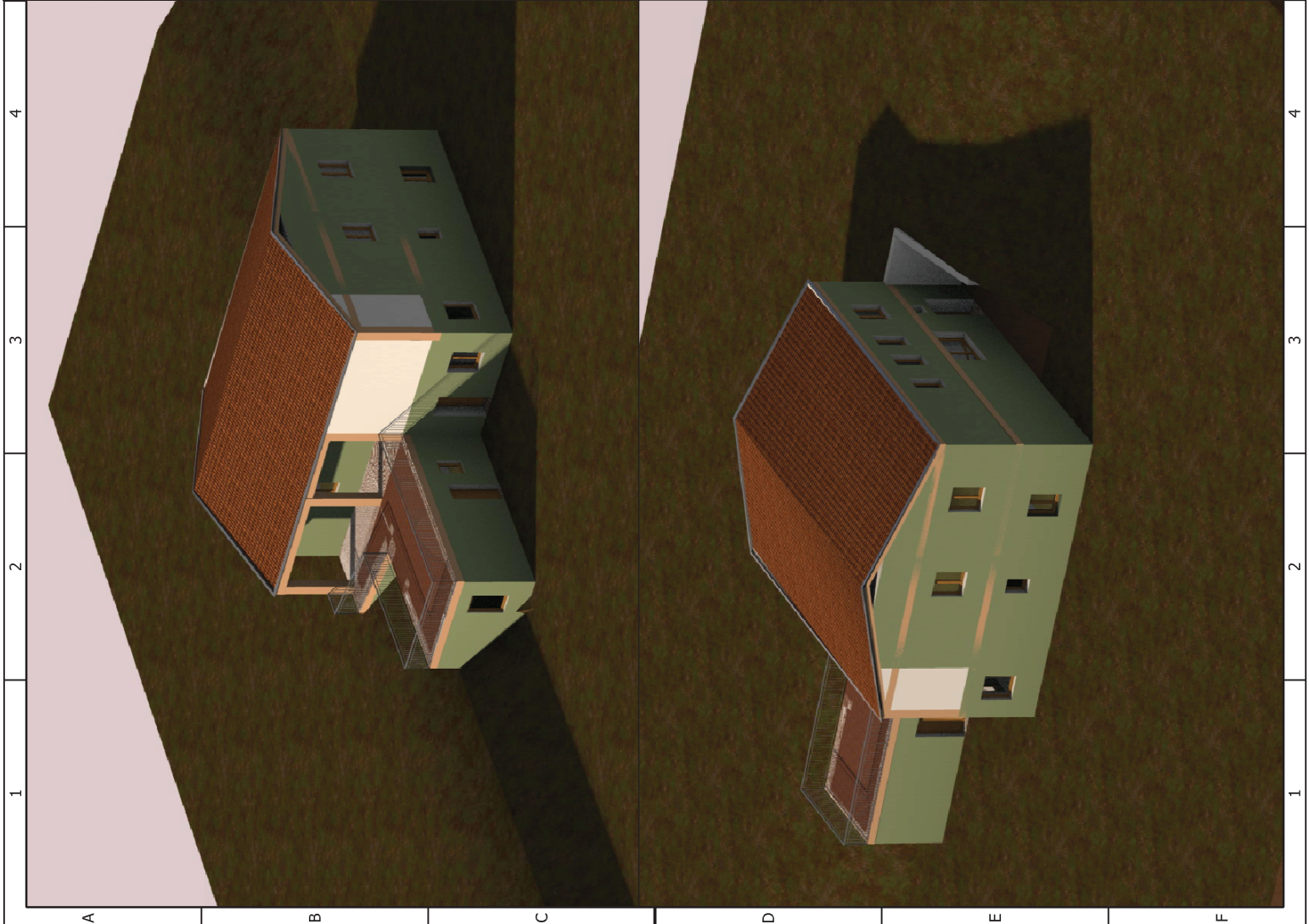
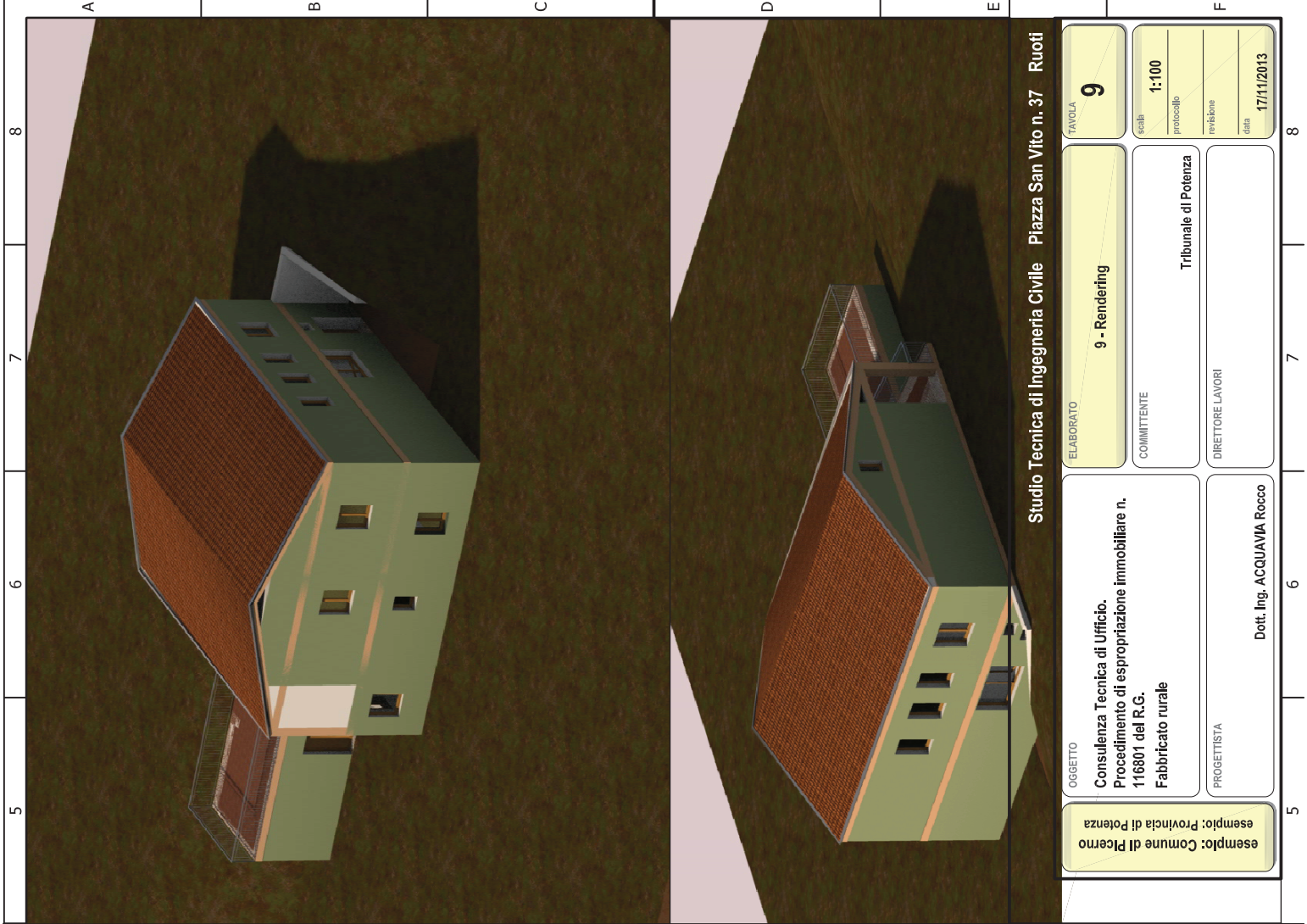

A	B	C	D	E	F
1	2	3	4	5	6
7	8	9	10	11	12

Studio Tecnica di Ingegneria Civile Piazza San Vito n. 37 Ruoti

OGGETTO Consulenza Tecnica di Ufficio. Procedimento di espropriazione immobiliare n. 116801 del R.G. Fabbricato rurale		ELABORATO 9 - Rendering		TAVOLA 9	
esempio: Comune di Perno esempio: Provincia di Potenza		COMMITTENTE Tribunale di Potenza		scala 1:100	
PROGETTISTA Dott. Ing. ACQUAVIVA Rocco		DIRETTORE LAVORI		revisione 17/11/2013	