

ISTATO E DEI SERVIZI TECNICI E PIANI  
**LE DELLA PROPRIETA' IMMOBILIARE URBANA**  
(LEGGI N. 13 APRILE 1939 - XVII N. 652)

denunciati con la Scheda N.° \_\_\_\_\_

Ditta <sup>TM</sup> \_\_\_\_\_

<sup>TM</sup> Segnare cognome, nome, paternità del solo primo intestatario

(R.D.L. 13 aprile 1939-XVII, n. 652)

COMUNE

di **ARICCIA**

Talloncino di riscontro

DELLA

**SCHEDA NUMERO**

**24100010**

**AVVERTENZA:** Il presente talloncino deve essere incollato a cura del dichiarante sulla planimetria (riprodurre la unità immobiliare denunciata con la presente scheda) da presentare ai sensi dall'articolo 7 del R. D. L. 13 aprile 1939-XVII, n. 652.

\_\_\_\_\_

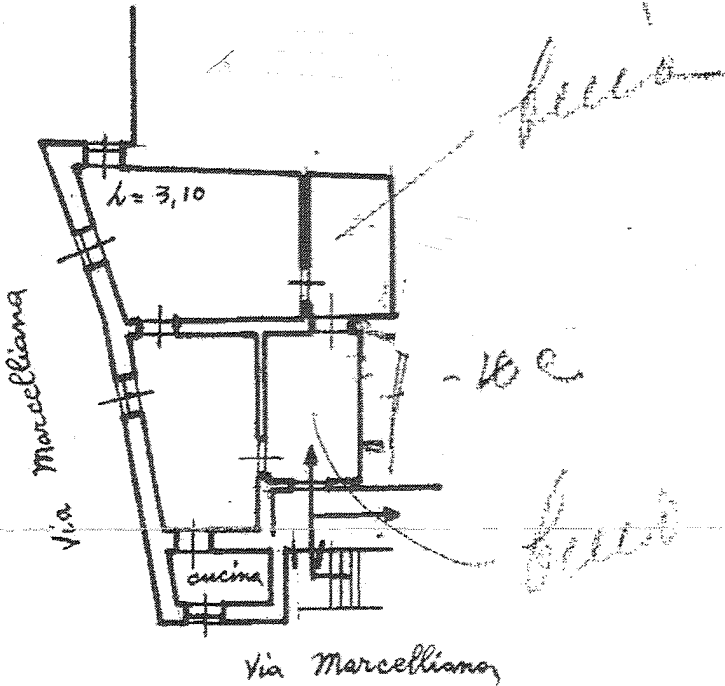

**ORIENTAMENTO**

