

TRIBUNALE ORDINARIO DI TIVOLI

Esecuzione Immobiliare R.G.Es. N. 49/2014

[REDACTED] c/ [REDACTED]

Giudice: Dott.ssa Adriana MAZZACANE

Esperto: Giuseppe Ing. SANTOCCHI

(g.santocchi@pec.ording.roma.it)

**DOC. FOTOGRAFICA
PLAN. PUNTI DI SCATTO**



FOTO 1 – vista Via PORTA AMATO - centro storico GERANO



FOTO 2 – pianerottolo di accesso [REDACTED]



FOTO 3 – Ingresso al civ. 63/A



FOTO 4 – corridoio



FOTO 5 – WC



FOTO 6 - cucina/angolo cottura



FOTO 7 – C. letto P.T



FOTO 8 – C. letto P.T

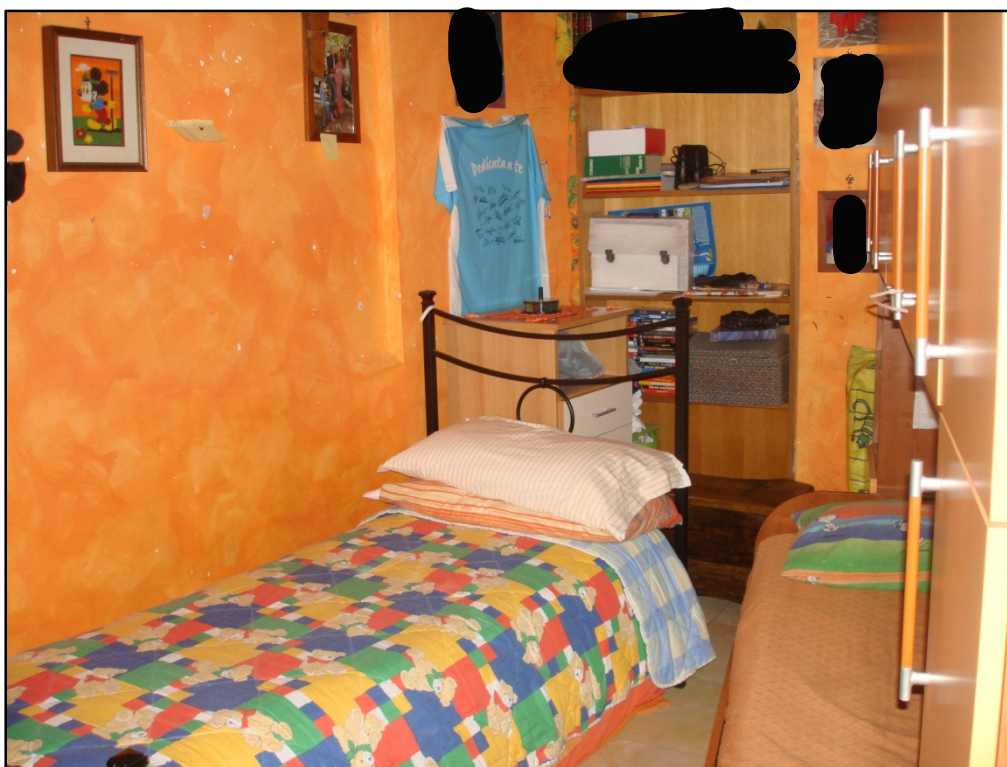

FOTO 9 – Scala accesso al P.1



FOTO 10 – C. letto P.1



FOTO 11 – C. letto P.1

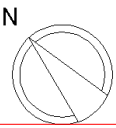
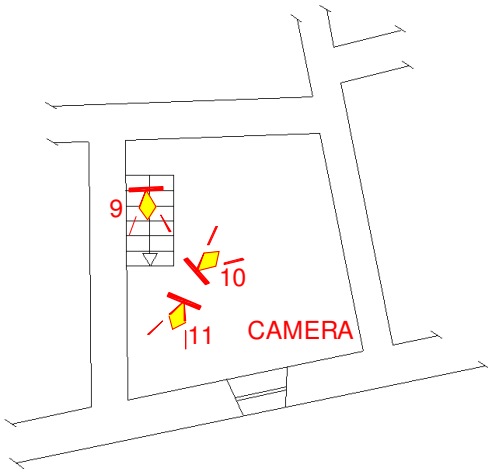
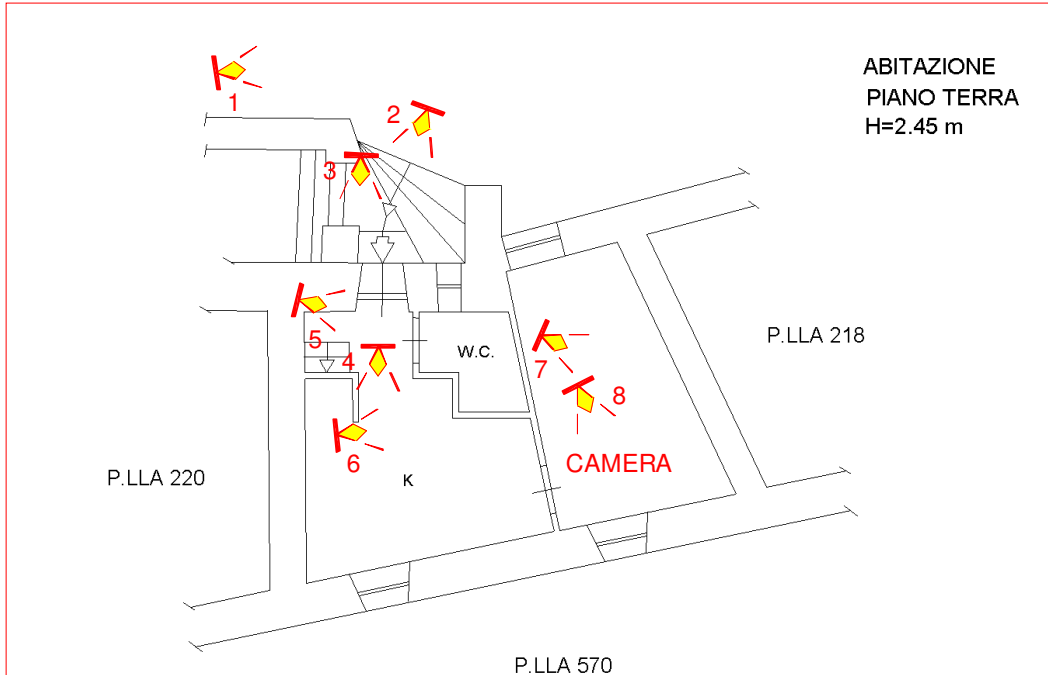

R.G. 49/2014	DOCUMENTAZIONE FOTOGRAFICA PLANIMETRIA PUNTI DI SCATTO	1/1
[REDACTED]	CTU: Giuseppe Ing. SANTOCCHI	

