

| ELABORATO PLANIMETRICO | |
|--------------------------------|---------|
| Compilato da: Pantani Luigi | |
| Iscritto all'albo: Geometri | |
| Prov. Sassari | N. 1728 |

**Agenzia del Territorio
CATASTO FABBRICATI
Ufficio Provinciale di
Sassari**

| | | | |
|--------------------------------------|------------|--|---------------------|
| Comune di Olbia | | Protocollo n. SS0018365 del 24/01/2011 | |
| Sezione: | Foglio: 30 | Particella: 5810 | Tipo Mappale n. del |
| Dimostrazione grafica dei subalterni | | | Scala 1 : 500 |

PIANO TERRA

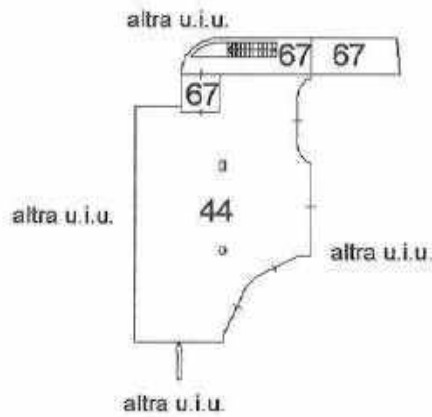

PIANO PRIMO

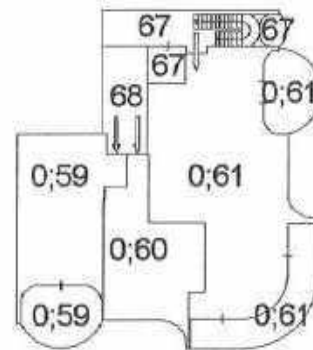

PIANO SECONDO



PIANO TERZO

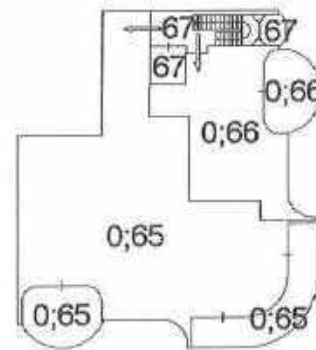

MODULARIO
f. 1/2 - mod. 487



MINISTERO DELLE FINANZE
DIREZIONE GENERALE DEL CATASTO E DEI SS.TT.EE.
CATASTO EDILIZIO URBANO (RDL 13-4-1939, n. 652)

MOD. BN (CEU)

LIRE
350

Pianimetria di u.i.u. in Comune di **OLBIA** via **V.LE ALDO MORO** CIV.

PIANO TERRA

PROPR. PINTUS

PARCHEGGIO MQ. 100

PROPR. PINTUS

FABBRICATO

STESSA
DITTA

VIA
POZZO

VIALE A. MORO

ORIENTAMENTO

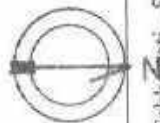

SCALA DI 1:200

RISERVATO ALL'UFFICIO

Dichiarazione di N.C.
Denuncia di variazione

Compilata dal **GEOMETRA**
COCCIU MARIO
(Titolo, cognome e nome)

Ultima planimetria in atti

Identificativi catastali
Data presentazione: 14/11/1992 - Data: 07/10/2020 - n. T278815 - Richiedente: RUIMSM80P28L093Y
Totale sheets: 1 - Formato di acquisizione: A4(210x297) - Formato stampa richiesto: A4(210x297)
n. 3500 - data 12/10/92 Firma

137

Catasto di Fabbricati - Situazione al 07/10/2020 - Comune di OLBIA (G015) - < Foglio: 30 - Particella: 5810 - Subalterno: 14 >
VIALE ALDO MORO piano: T

MODULARIO
F. rig. mod. 807



MINISTERO DELLE FINANZE
DIREZIONE GENERALE DEL CATASTO E DEI SS.TT.EE.
CATASTO EDILIZIO URBANO (RDL 13-4-1939, n. 652)

MOD. BN (CEU)
LIRE
250

Planimetria di u.i.u. in Comune di OLBIA via V.LE ALDO MORO CIV.

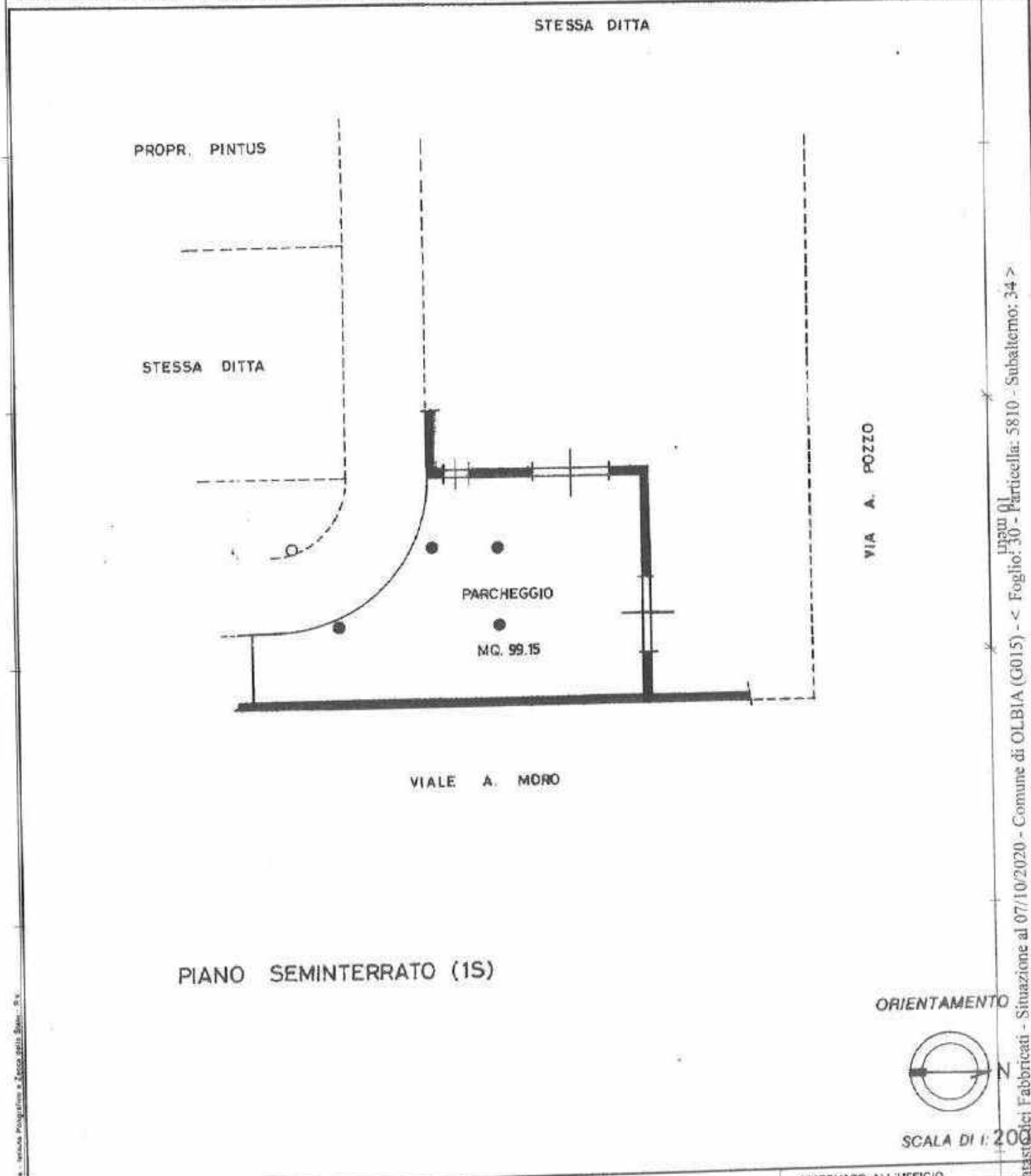

| | | | |
|--|--|--|-----------------------|
| Dichiarazione di N.C. <input checked="" type="checkbox"/> | Ultima planimetria in ad. <input type="checkbox"/> | Compilata dal GEOMETRA (Titolo, Cognome e nome) COCCIU MARIO | RISERVATO ALL'UFFICIO |
| Data presentazione: 14/11/1992 - Data: 07/10/2020 del TOC/20M Richiedente: RUIMSM80P28L093Y | | Totale scorse: L. Formato di acquisizione: A4(210x297) to stampa: A4(210x297) | |
| n. 5810 sub 34 | | data 12/10/92 Firma <i>[Signature]</i> | |

Catasto dei Fabbricati - Situazione al 07/10/2020 - Comune di OLBIA (0015) - Foglio: 30 - Particella: 5810 - Subalterno: 34 >
VIALE ALDO MORO, 51

**Agenzia del Territorio
CATASTO FABBRICATI
Ufficio Provinciale di
Sassari**

Dichiarazione protocollo n. SS0018365 del 24/01/2011

Planimetria di u.i.u. in Comune di Olbia

Via Andrea Pozzo

civ. 1

Identificativi Catastali:

Sezione:
Foglio: 30
Particella: 5810
Subalterno: 59

Compilata da:
Pantani Luigi

Iscritto all'albo:
Geometri

Prov. Sassari

N. 1728

Scheda n. 1

Scala 1:200

PIANO PRIMO

H = mt. 2.70



Catasto dei Fabbricati - Situazione al 07/10/2020 - Comune di OLBIA (G015) - < Foglio: 30 - Particella: 5810 - Subalterno: 59 >
VIA ANDREA POZZO n. 1 piano: 1

Firmato Da: MUZZETTO ANNA MARIA CORRADINA Emesso Da: ARUBAPEC S.P.A. NG CA 3 Serial#: 688763e39f890569a00014cb1492f66d

Ultima planimetria in atti

Data: 07/10/2020 - n. T277098 - Richiedente: RUIMSM80P28L093Y

Totale schede: 1 - Formato di acquisizione: A4(210x297) - Formato stampa richiesto: A4(210x297)

**Agenzia del Territorio
CATASTO FABBRICATI
Ufficio Provinciale di
Sassari**

Dichiarazione protocollo n. SS0018365 del 24/01/2011

Planimetria di u.i.u. in Comune di Olbia

Via Andrea Pozzo

civ. 1

Identificativi Catastali:

Sezione:

Foglio: 30

Particella: 5810

Subalterno: 60

Compilata da:
Pantani Luigi

Iscritto all'albo:
Geometri

Prov. Sassari

N. 1728

Scheda n. 1

Scala 1:200

PIANO PRIMO

H = mt. 2.70

sub. 68

sub. 59



sub. 61



Ultima planimetria in atti

Data: 07/10/2020 - n. T277099 - Richiedente: RUIISM80P28L093Y

Totale schede: 1 - Formato di acquisizione: A4(210x297) - Formato stampa richiesto: A4(210x297)

**Agenzia del Territorio
CATASTO FABBRICATI
Ufficio Provinciale di
Sassari**

Dichiarazione protocollo n. SS0018365 del 24/01/2011

Planimetria di u.i.u. in Comune di Olbia

Via Andrea Pozzo

civ. 1

Identificativi Catastali:

Sezione:

Foglio: 30

Particella: 5810

Subalterno: 61

Compilata da:
Pantani Luigi

Iscritto all'albo:
Geometri

Prov. Sassari

N. 1728

Scheda n. 1

Scala 1:200

PIANO PRIMO

H = mt. 2.70

sub. 67

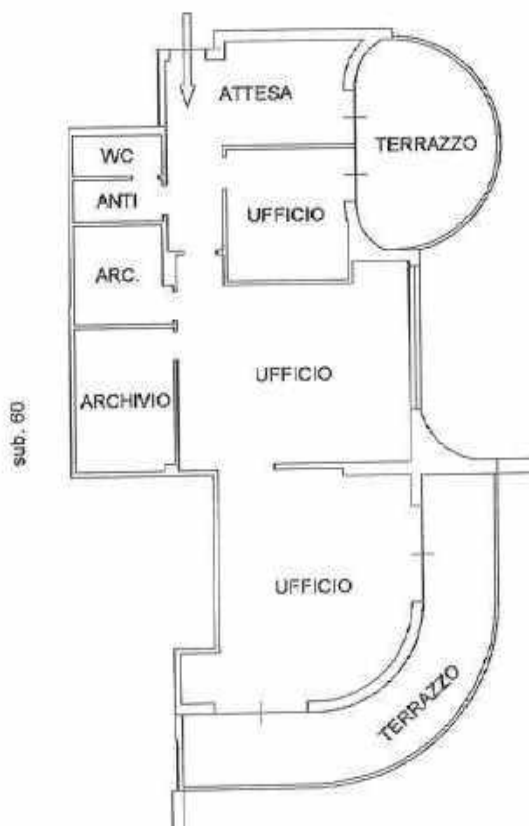

NOBIS

Ultima planimetria in atti

Data: 07/10/2020 - n. T277101 - Richiedente: RUIMSM80P28L093Y

Totale schede: 1 - Formato di acquisizione: A4(210x297) - Formato stampa richiesto: A4(210x297)

Catasto dei Fabbricati - Situazione al 07/10/2020 - Comune di OLBIA (G015) - < Foglio: 30 - Particella: 5810 - Subalterno: 61 >

VIA ANDREA POZZO n. 1 piano: 1:

Firmato Da: MUZZETTO ANNA MARIA CORRADINA Emesso Da: ARUBAPEC S.P.A. NG CA 3 Serial#: 688763e39f890569a00014cb1492f66d

**Agenzia del Territorio
CATASTO FABBRICATI
Ufficio Provinciale di
Sassari**

Dichiarazione protocollo n. SS0018365 del 24/01/2011

Planimetria di u.i.u. in Comune di Olbia

Via Andrea Pozzo

civ. 1

Identificativi Catastali:

Sezione:

Foglio: 30

Particella: 5810

Subalterno: 62

Compilata da:
Pantani Luigi

Iscritto all'albo:
Geometri

Prov. Sassari

N. 1728

Scheda n. 1

Scala 1:200

PIANO SECONDO

H = mt. 2.70



Ultima planimetria in atti

Data: 07/10/2020 - n. T277103 - Richiedente: RUIMSM80P28L093Y

Totale schede: 1 - Formato di acquisizione: A4(210x297) - Formato stampa richiesto: A4(210x297)

**Agenzia del Territorio
CATASTO FABBRICATI
Ufficio Provinciale di
Sassari**

Dichiarazione protocollo n. SS0018365 del 24/01/2011

Planimetria di u.i.u. in Comune di Olbia

Via Andrea Pozzo

civ. 1

Identificativi Catastali:

Sesione:

Foglio: 30

Particella: 5810

Subalterno: 63

Compilata da:
Pantani Luigi

Iscritto all'albo:
Geometri

Prov. Sassari

N. 1728

Scheda n. 1

Scala 1:200

PIANO SECONDO

H = mt. 2.70

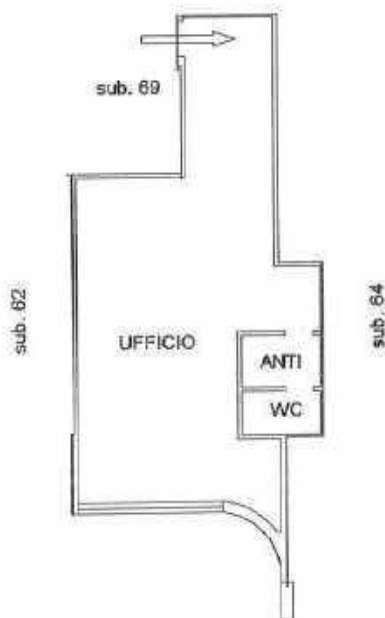

Ultima planimetria in atti

Data: 07/10/2020 - n. T277104 - Richiedente: RUIMSM80P28L093Y

Totale schede: 1 - Formato di acquisizione: A4(210x297) - Formato stampa richiesto: A4(210x297)

Catasto dei Fabbricati - Situazione al 07/10/2020 - Comune di OLBIA (G015) - < Foglio: 30 - Particella: 5810 - Subalterno: 63 >
VIA ANDREA POZZO n. 1 piano: 2;

**Agenzia del Territorio
CATASTO FABBRICATI
Ufficio Provinciale di
Sassari**

Dichiarazione protocollo n. SS0018365 del 24/01/2011

Planimetria di u.i.u. in Comune di Olbia

Via Andrea Pozzo

civ. 1

Identificativi Catastali:

Sezione:

Foglio: 30

Particella: 5810

Subalterno: 64

Compilata da:
Pantani Luigi

Iscritto all'albo:
Geometri

Prov. Sassari

N. 1728

Scheda n. 1

Scala 1:200

PIANO SECONDO

H = mt. 2.70

sub. 67

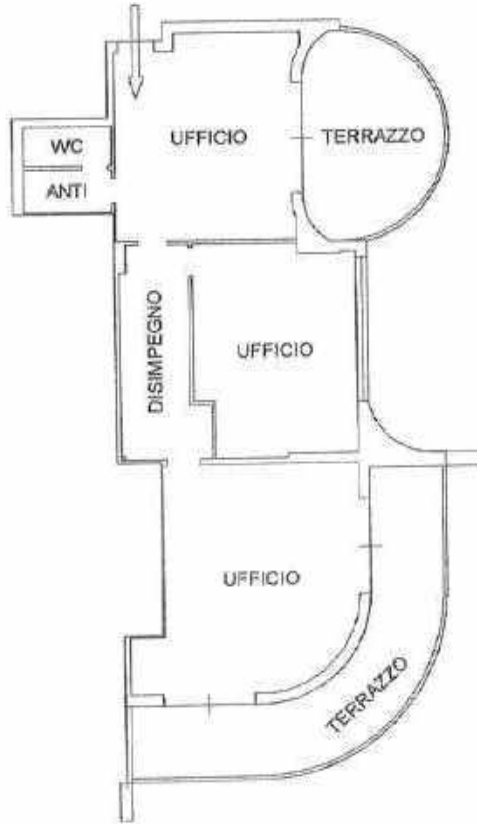

Ultima planimetria in atti

Data: 07/10/2020 - n. T278811 - Richiedente: RUIISM80P28L093Y

Totale schede: 1 - Formato di acquisizione: A4(210x297) - Formato stampa richiesto: A4(210x297)

**Agenzia del Territorio
CATASTO FABBRICATI
Ufficio Provinciale di
Sassari**

Dichiarazione protocollo n. SS0018365 del 24/01/2011

Planimetria di u.i.u. in Comune di Olbia

Via Andrea Pozzo

civ. 1

Identificativi Catastali:

Sezione:

Foglio: 30

Particella: 5810

Subalterno: 65

Compilata da:
Pantani Luigi

Isoritto all'albo:
Geometri

Prov. Sassari

N. 1728

Scheda n. 1

Scala 1:200

PIANO TERZO

H = mt. 2.70

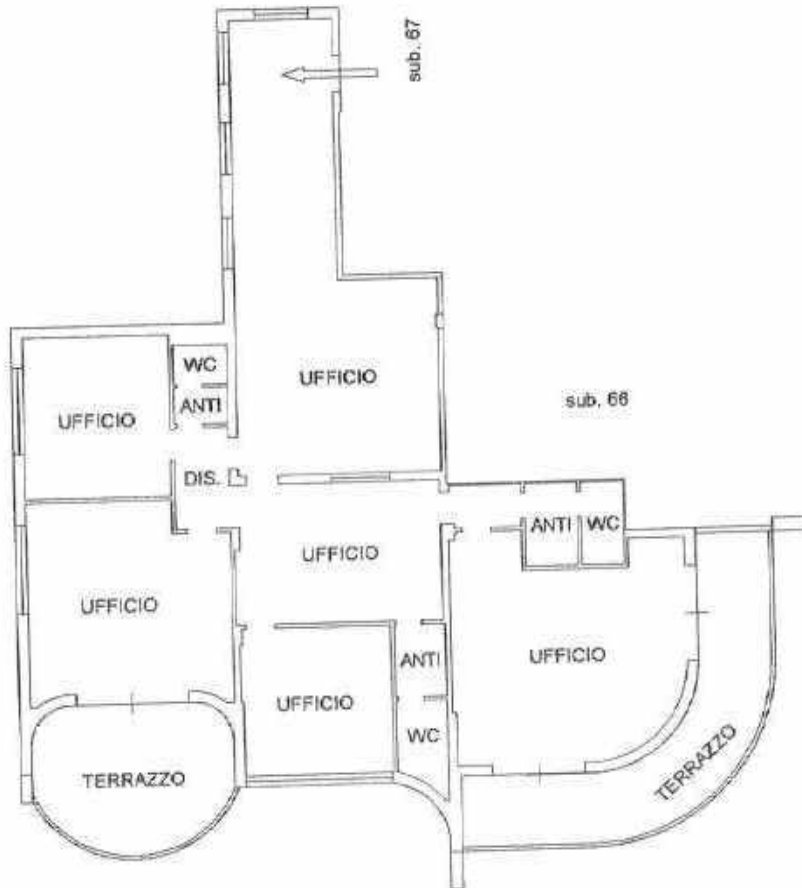

Ultima planimetria in atti

Data: 07/10/2020 - n. T278813 - Richiedente: RUIISM80P28L093Y

Totale schede: 1 - Formato di acquisizione: A4(210x297) - Formato stampa richiesto: A4(210x297)

Catasto dei Fabbricati - Situazione al 07/10/2020 - Comune di OLBIA (G015) - < Foglio: 30 - Particella: 5810 - Subalterno: 65 >

**Agenzia del Territorio
CATASTO FABBRICATI
Ufficio Provinciale di
Sassari**

Dichiarazione protocollo n. SS0018365 del 24/01/2011

Planimetria di u.i.u. in Comune di Olbia

Via Andrea Pozzo

oiv. 1

Identificativi Catastali:

Sezione:

Foglio: 30

Particella: 5810

Subalterno: 66

Compilata da:
Pantani Luigi

Iscritto all'albo:
Geometri

Prov. Sassari

N. 1728

Scheda n. 1

Scala 1:200

PIANO TERZO

H = mt. 2.70

sub. 67

sub. 65

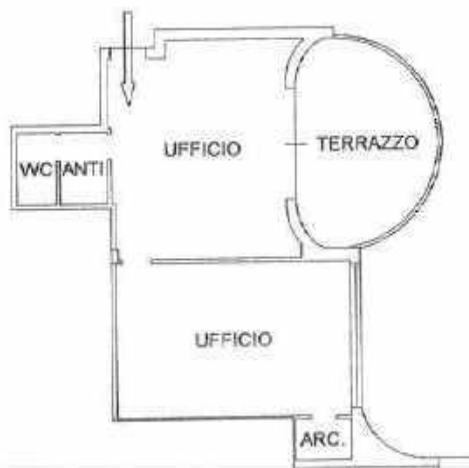

Ultima planimetria in atti

Data: 07/10/2020 - n. T278814 - Richiedente: RUIMSM80P28L093Y

Totale schede: 1 - Formato di acquisizione: A4(210x297) - Formato stampa richiesto: A4(210x297)

Catasto dei Fabbricati - Situazione al 07/10/2020 - Comune di OLBIA (G015) - < Foglio: 30 - Particella: 5810 - Subalterno: 66 >
VIA ANDREA POZZO n. 1 piano: 3;

MODULARIO
F. rig. rend. 487



MINISTERO DELLE FINANZE
DIREZIONE GENERALE DEL CATASTO E DEI SS.TT.EE.
CATASTO EDILIZIO URBANO (RDL 13-4-1939, n. 652)

MOD. BN (CEU)

LIRE
350

Planimetria di u.i.u. in Comune di OLBIA Scatola originale non disponibile via VIALE ALDO MORO civ.

PIANO QUARTO

STESSA DITTA

PROPR. PINTUS

STESSA DITTA

LASTRICO SOLARE
MQ. 351.48

VIA POZZO

VIALE A. MORO

ORIENTAMENTO



SCALA DI 1:200

Dopo i servizi Progettazione e Tecnici della S.A.S. - S.V.

Catasto dei Fabbricati - Situazione al 07/10/2020 - Comune di OLBIA (G015) - < Foglio: 30 - Particella: 5810 - Subalterno: 22 - >
VIALE ALDO MORO piano 4°

Dichiarazione di N.C.
Denuncia di variazione

Compilata dal GEOMETRO
COCCIU MARIO
(Titolo, cognome e nome)

RISERVATO ALL'UFFICIO

137

Ultima planimetria in atti
Identificativi catastali

Iscritto all'albo da GEOM.
Data presentazione: 14/11/1992 - Data: 07/10/2020 - n. 9278816 - Richiedente: RUIMSM80P28L093Y
Totale settore: 5810 - Formato di acquisizione: A4(210x297) - Formato stampa richiesto: A4(210x297)
data 12/10/92 Firma

30
5810
22