

MONITORIO
A. 19. 1985. 1985.

MINISTERO DELLE FINANZE
DIREZIONE GENERALE DEL CATASTO E DEI SERVIZI TECNICI ERARIALI
NUOVO CATASTO EDILIZIO URBANO
IL REGISTRO LAVORI È SPERATO DAL 5/8/2023

Allegata alla dichiarazione presentata all'Ufficio Tecnico Erariale di

1368

Lire 200

16

15/06/2023

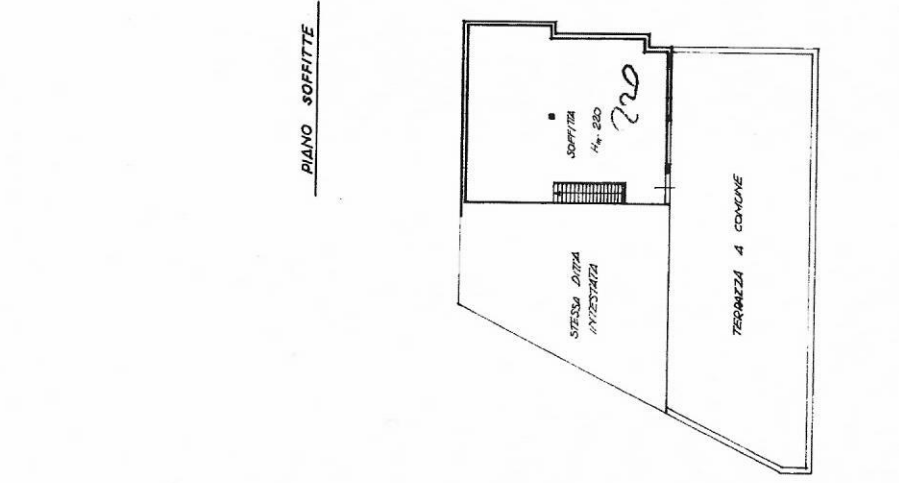
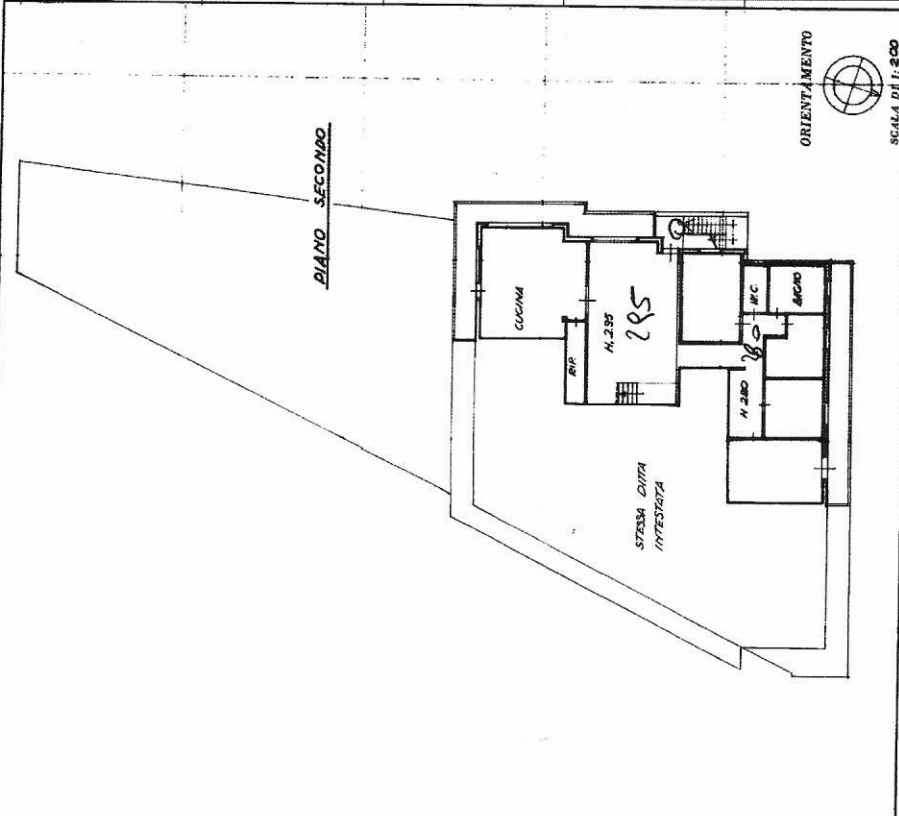

SPAZIO RISERVATO PER LE ANNOTAZIONI D'UFFICIO

DATA PROT. N°

F16
P234 sub 6

1621

Compilata dal **GEOM. ALBERTO ARRICCHI**
(Trib. Prov. di Livorno, n. 102/1985)
Iscritto all'Albo dei **GEOMETRI**
della Provincia di **LIVORNO**
Data: 15/06/2023
Firma: *[Signature]*