

MODULARIO
a r.f. n. 497



MINISTERO DELLE FINANZE
DIPARTIMENTO DEL TERRITORIO
CATASTO EDILIZIO URBANO (RDL 13-4-1939, n. 652)

MOD. BN (CEU)

LIRE
200

* Scala originale non disponibile. *

Planimetria di u.i.u. in Comune di Sarno via Braciigliano civ.

PIANO SECONDO

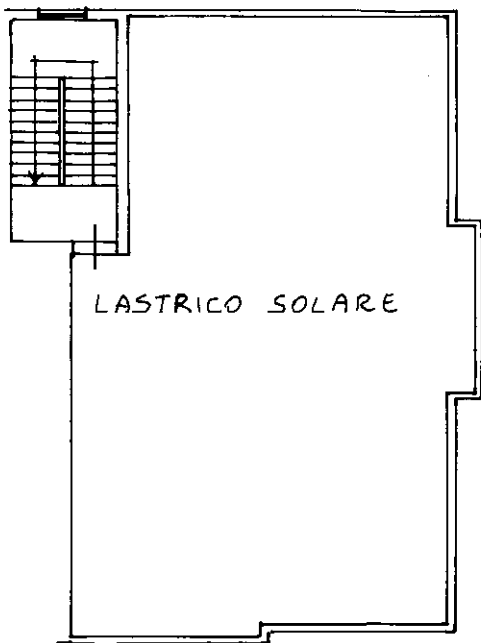

ORIENTAMENTO

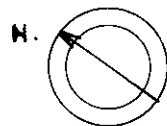

SCALA DI 1: 200

Roma - Istituto Poligrafico e Zecca dello Stato - P.Y.

Dichiarazione di N.C.
Denuncia di variazione

Compilata dal
(Titolo, cognome e nome)
Geom. Gino Robustelli

RISERVATO ALL'UFFICIO

Identificativi catastali
Data presentazione: 19/05/2000 - Data: 12/05/2023 - n. 1350515 - Richiedente: DPRSVT86H06F912K
Totale schede F: Formato di acquisizione: Adella provincia di Sarno n. 1026 sub. 16

Iscritto all'albo dei Geometri
della provincia di Sarno n. 3245
data Firma Gino Robustelli

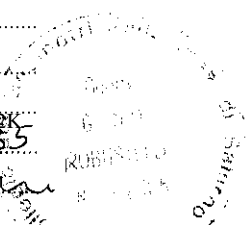

Catasto degli Edificati - Situazione al 12/05/2023 - Comune di SARNO(438) - < Foglio 24 - Particella 1026 - Subalterno 16 >
VIA BRACIGLIANO n. SNC Piano 2