

MODULARIO
F. rig. rend. 487

20



MINISTERO DELLE FINANZE
DIREZIONE GENERALE DEL CATASTO E DEI SS.TT.EE.
CATASTO EDILIZIO URBANO (RDL 13-4-1939, n. 652)

MOD. BN (CEU,

LIRE
250

Planimetria di u.i.u. in Comune di PRATO via S. VAI civ. 16

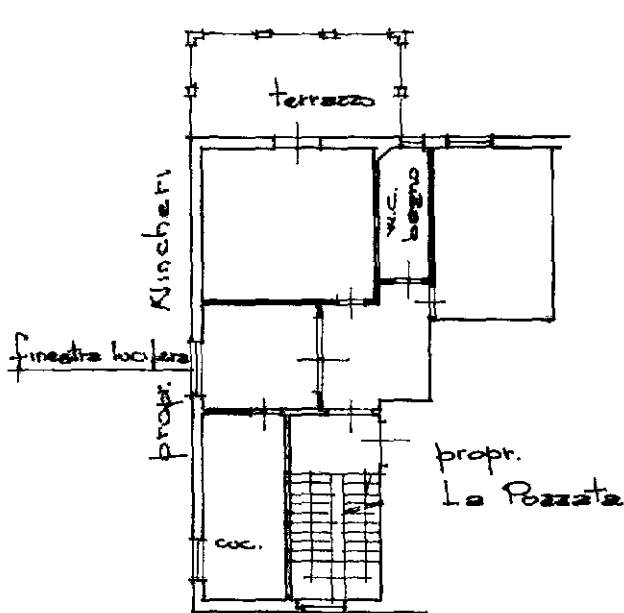

PIANO PRIMO
H = ml. 3.45
345

PLANIMETRIA LOTTO 7

VIA S. VAI

PIANO TERRENO

PIANO MEZZANO

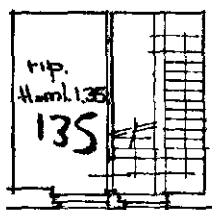
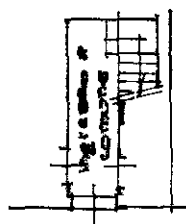

VIA S. VAI

ORIENTAMENTO



SCALA DI 1:200

2191 19317
8/09/88

Dichiarazione di N.C.
Denuncia di variazione

Compilata dal **GEOMETRA**
GIUSEPPE ROBATI
(Titolo, cognome e nome)

RISERVATO ALL'UFFICIO

Identificativi catastali

Iscritto all'albo dei **GEOMETRI**
GIUSEPPE ROBATI
della provincia di **FIDENZE** 8916



26/07/89

Leuti

Ultima planimetria in atti
n. 219 sub a

Data presentazione: 07/03/1988 - Data: 24/03/2023 - n. T283680 - Richiedente: BRNMTN88S67G999N
Totale schede: I - Formato di acquisizione: A4(210x297) - Formato stampa richiesto: A4(210x297)

mapa 01
Catasto dei Fabbricati - Situazione al 24/03/2023 - Comune di PRATO(G999) - < Foglio 75 - Particella 219 - Subalterno 8 >
VIA STEFANO