



MINISTERO DELLE FINANZE
DIREZIONE GENERALE DEL CATASTO E DEI SERVIZI TECNICI ERARIALI
NUOVO CATASTO EDILIZIO URBANO

(R. DECRETO-LEGGE 13 APRILE 1939-XVII, N. 652)

Planimetria dell'immobile situato nel Comune di *Frascati* *Viale dei Lauri n°9*
Ditta *Comune di Frascati*
Allegata alla dichiarazione presentata all'Ufficio ^(*) *Tecnico Erariale* di *Rosario*
(*) Tecnico Erariale o del Comune

SCHEDA N° 14840747

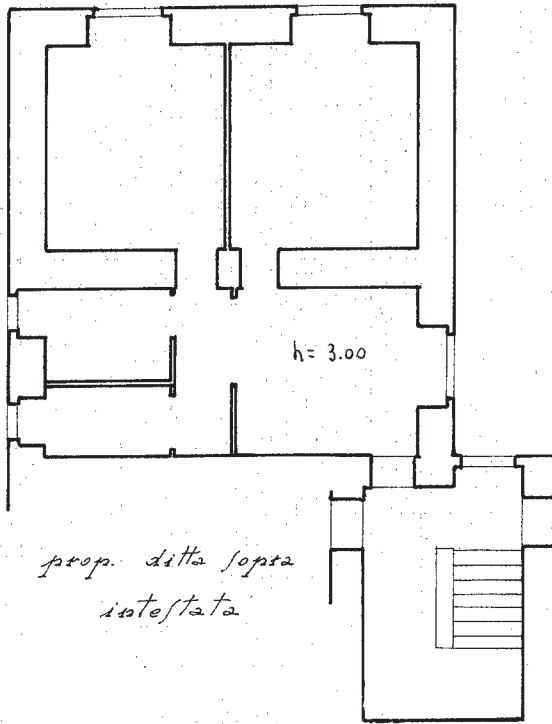

Piano scattinato int 1

ORIENTAMENTO

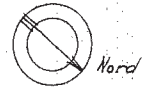

SCALA DI 1:400

SPAZIO RISERVATO PER LE ANNOTAZIONI D'UFFICIO

DATA
PROT. N°

Compilata da: *Geometra Rosario*
(Titolo, nome e cognome del tecnico)

Merge
Iscritto all'Albo dei *Geometri*
della Provincia di *Rosario*
DATA *31-1-1952*

Firma: *Geometra Merge*

Catasto dei Fabbricati - Situazione al 20/10/2015 - Comune di FRASCATI (D773) - < Foglio: 23 - Particella: 359 - Subalterno: 18 >
VIA DEI LAURI piano: S2;

10 metri

Ultima planimetria in atti