

MODULARIO
F. rig. rend. 487



MINISTERO DELLE FINANZE
DIREZIONE GENERALE DEL CATASTO E DEI SS.TT.EE.
CATASTO EDILIZIO URBANO (RDL 13-4-1939, n. 652)

MOD. BN (CEU)

LIRE
250

Planimetria di u.i.u. in Comune di MACOMER via BECHI LUSERNA civ. S.N.

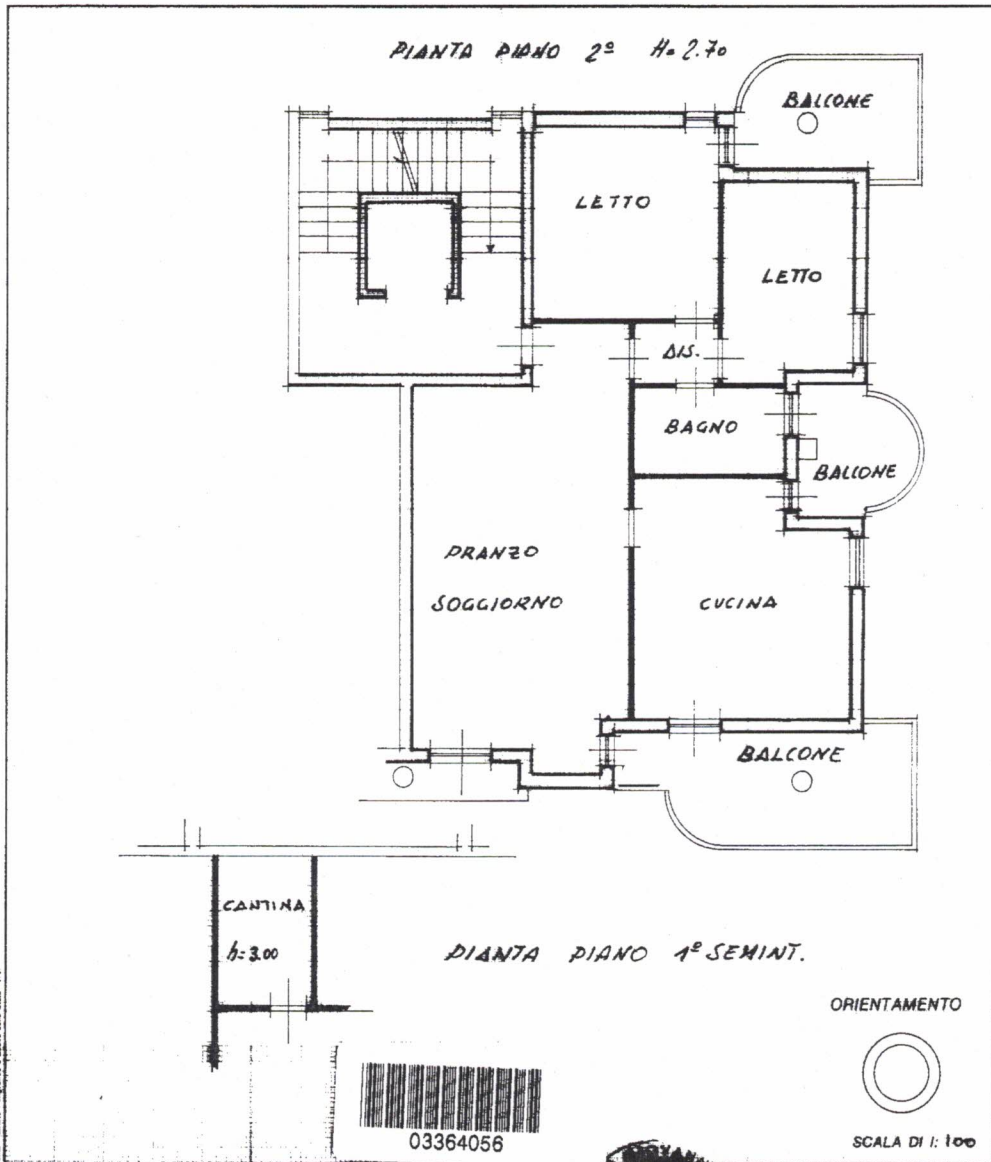

03364056

Dichiarazione di N.C.
Denuncia di variazione

Identificativi catastali
F. 28
n. 1286 sub. 7

Compilata dal GEOMETRA
(Titolo, cognome e nome)
PIETRO PALA

Iscritto all'albo de GEOMETRI
della provincia di NUORO n. 17
data 07/12/94 Firma Pietrol Pala



RISERVATO ALL'UFFICIO