

Agenzia delle Entrate
CATASTO FABBRICATI
 Ufficio Provinciale di
 Vicenza

ELABORATO PLANIMETRICO	
Compilato da: Dal Zotto Andrea	
Iscritto all'albo: Ingegneri	
Prov. Vicenza	N. 2924

Comune di Schio - Schio	Protocollo n. VI0038117 del 24/04/2020
Sezione: Foglio: 11 Particella: 700	Tipo Mappale n. del
Dimostrazione grafica dei subalterni	
Scala 1 : 500	

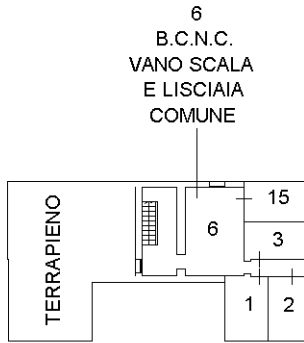

PIANO PRIMO SOTTOSTRADA

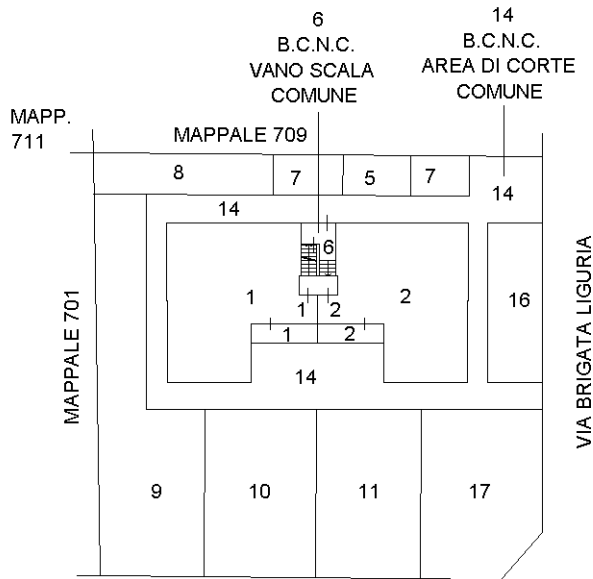

PIANO TERRA

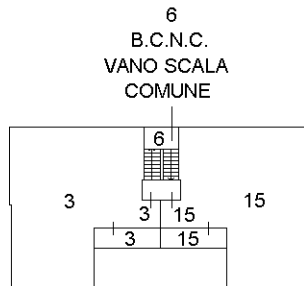

PIANO PRIMO



Ultima planimetria in atti



MINISTERO DELLE FINANZE
DIREZIONE GENERALE DEL CATASTO E DEI SERVIZI TECNICI ERARIALI

B ACCETTABILE

NUOVO CATASTO EDILIZIO URBANO

(R. DECRETO-LEGGE 13 APRILE 1939, XVII, N. 62)

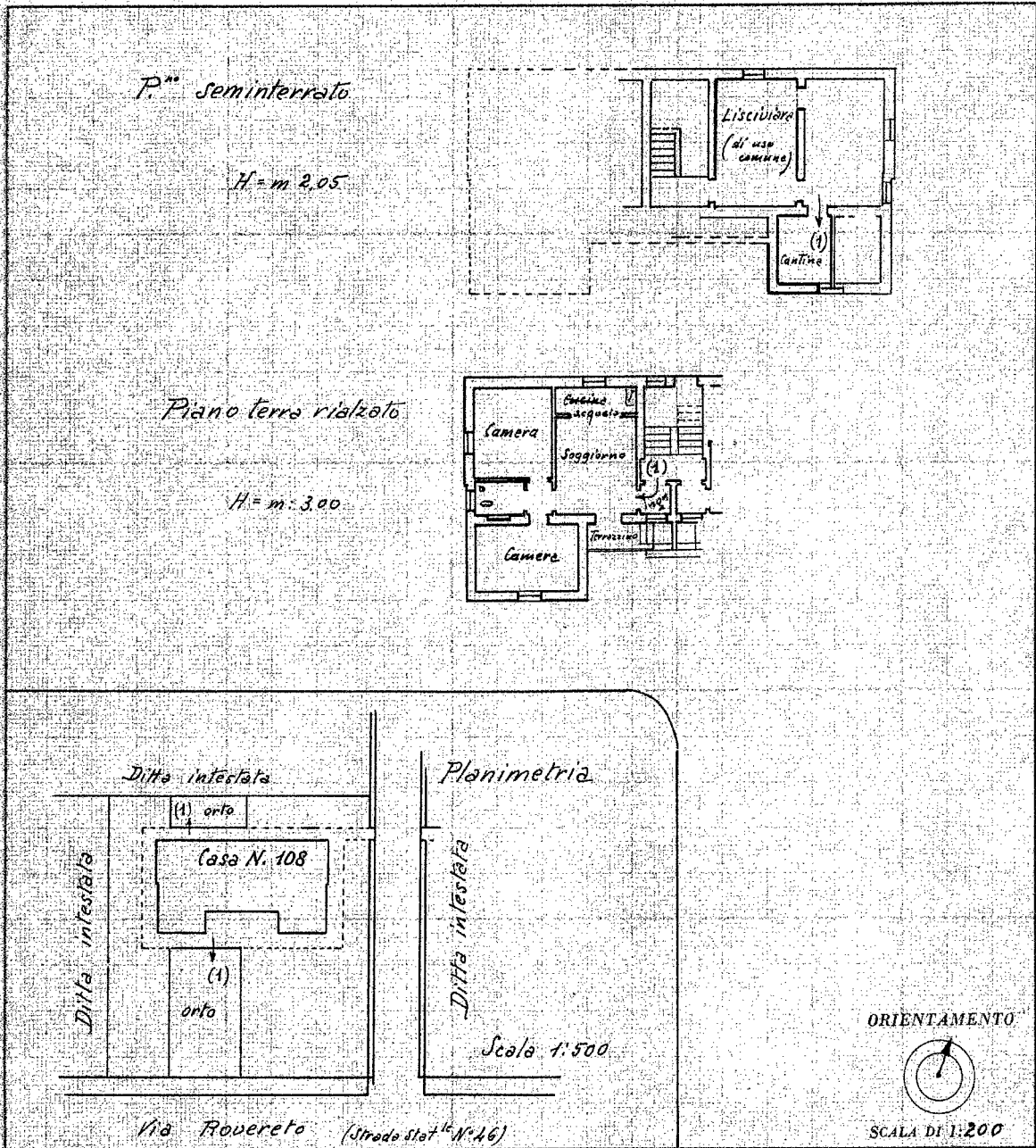

SPAZIO RISERVATO PER LE ANNOTAZIONI D'UFFICIO

DATA _____
PROT. N° _____

Compilata dall'Ing.^{re} comm.
(Titolo, nome e cognome del tecnico)
Giuseppe De Luca

Iscritto all'Albo degli ingegneri
della Provincia di *Vicenza*

DATA *29 gennaio 1942 XX*

Firma: *De Luca*

Ultima planimetria in atti

Catasto dei Fabbricati - Situazione al 14/02/2023 - Comune di SCHIO(531Q) - < Foglio 11 - Particella 700 - Subalterno 1 >
Via ROVERETO n. 108 Piano T

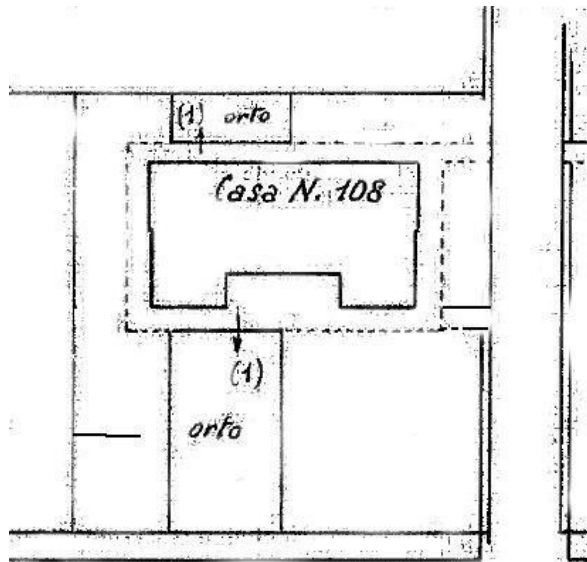

Via Rovereto (Strada stat)

