

**Agenzia del Territorio
CATASTO FABBRICATI
Ufficio Provinciale di
Prato**

Dichiarazione protocollo n. PO0068287 del 04/06/2009

Planimetria di u.i.u. in Comune di Prato

Via Vai Stefano

civ. 12/B-12/C

Identificativi Catastali:

Sezione:
Foglio: 75
Particella: 219
Subalterno: 502

Compilata da:
Viviani Daniele

Iscritto all'albo:
Geometri

Prov. Prato

N. 817

Scheda n. 1

Scala 1:200

PLANIMETRIA LOTTO 4

PIANO TERRA

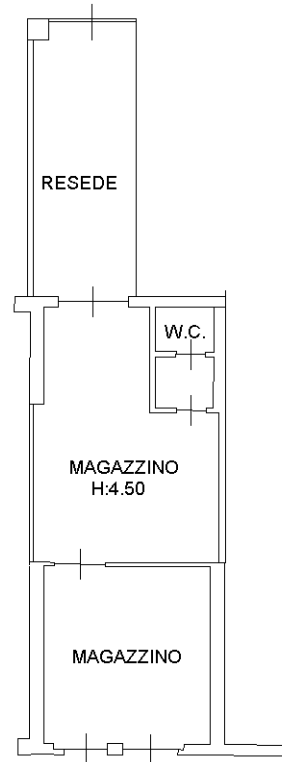

VIA STEFANO VAI

Nord



Ultima planimetria in atti