

TRIBUNALE DI PAVIA

E.I. 455/2015

BANCO DI DESIO E DELLA BRIANZA S.P.A.

CONTRO

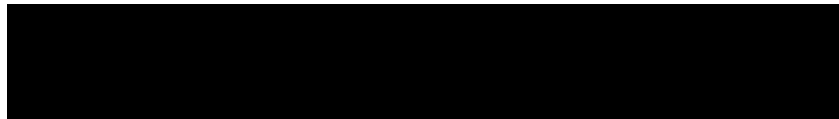

**ALLEGATO 2
DOCUMENTAZIONE FOTOGRAFICA**

**BENI SITI IN ZINASCO
LOTTO 3**

Tecnico Incaricato: Arch. Alfredo Rumor

LOCALIZZAZIONE

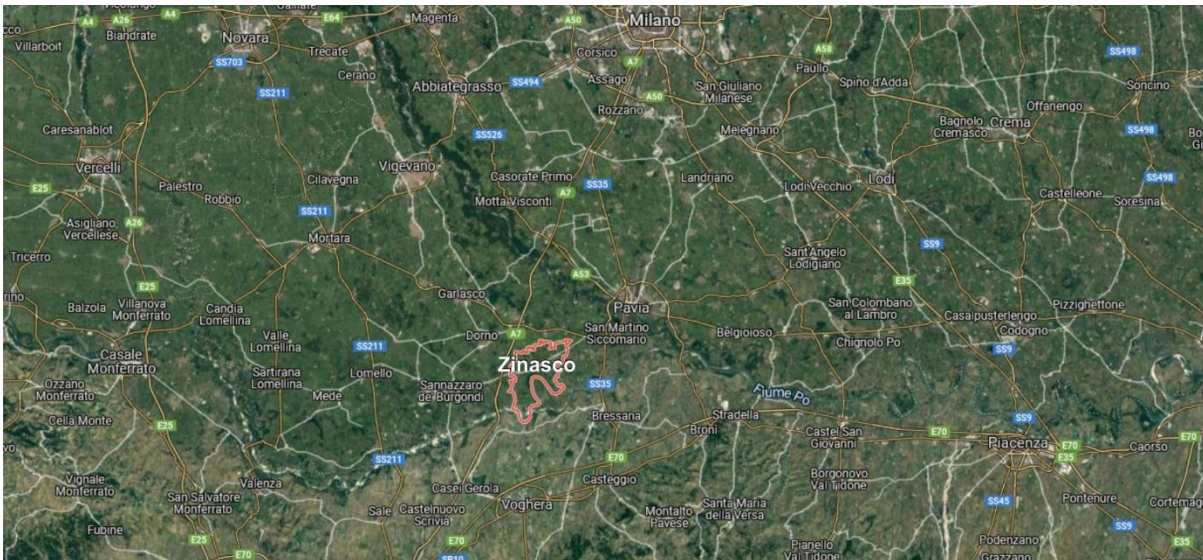

POSIZIONE DEGLI IMMOBILI RISPETTO ALL'ABITATO DI ZINASCO

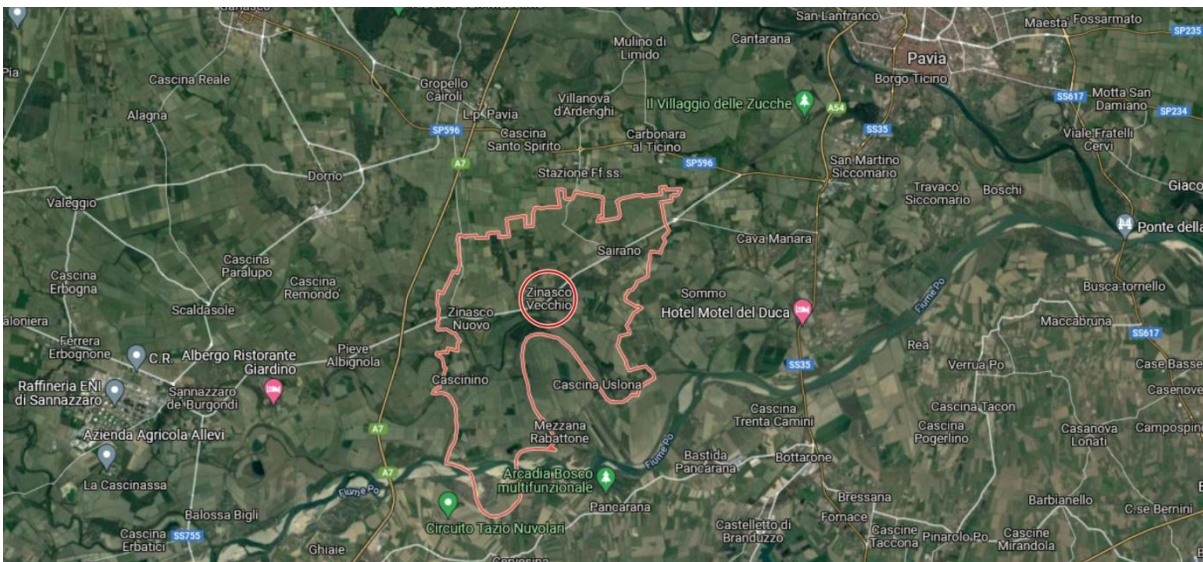

DETTAGLIO DEL SITO

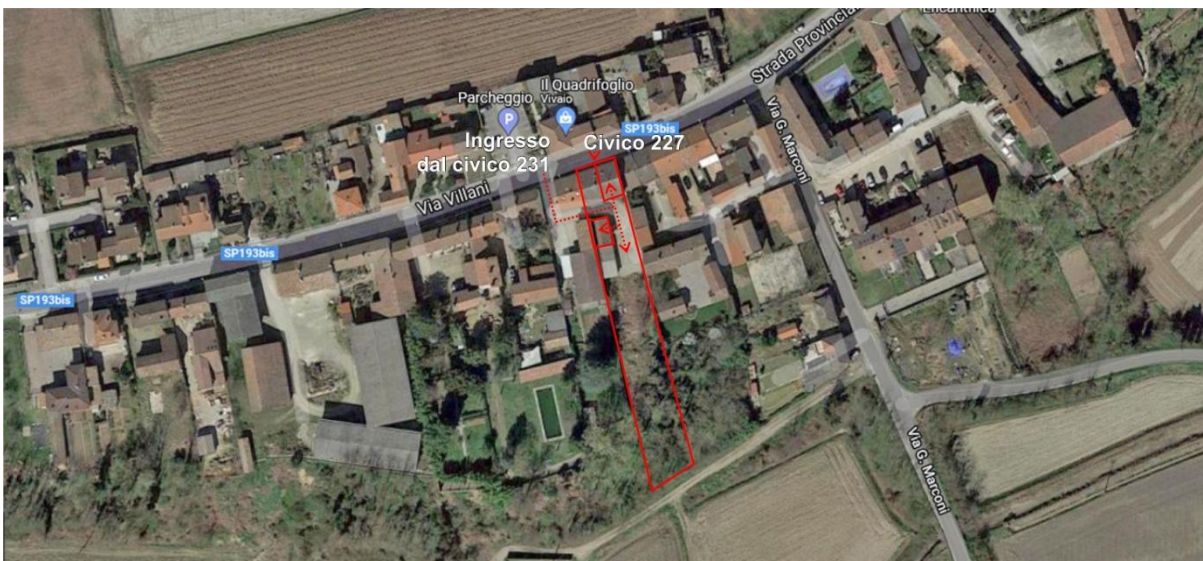

VISTE GENERALI / ESTERNI

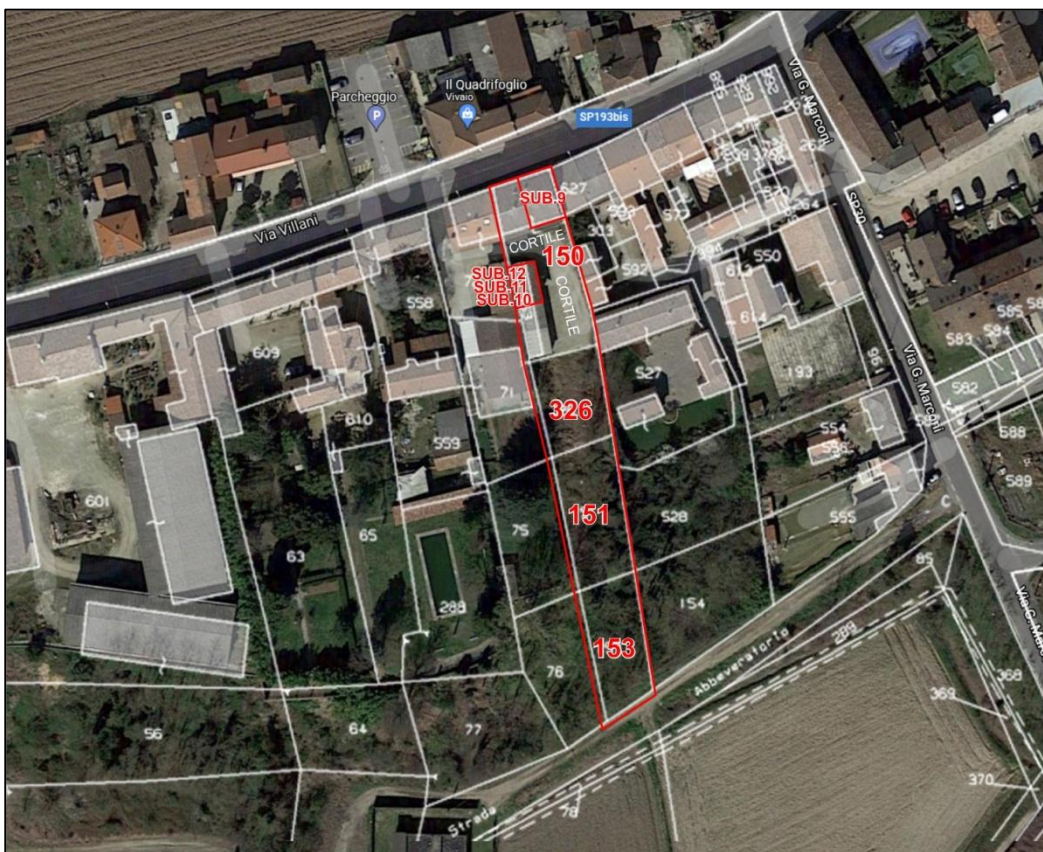

MAPPA CATASTALE / MAPPALE 150 - SUB. 9 (APPARTAMENTO E CANTINA)

MAPPALE 150 - SUBB. 10, 11, 12 (PORTICO E AUTORIMESSA)

MAPPALI 326, 151, 153 - TERRENI

VISTE GENERALI / ESTERNI



Via Villani direzione periferia



Via Villani direzione centro città



Parcheeggio in Piazza Don Sozzani, antistante l'ingresso



Ingresso alla proprietà dal civico 231



Fronte su Via Villani (ingresso dal cortile interno)



Ingressi pedonale e carrabile dal civico 231



Ingresso pedonale e carrabile dal cortile del civico 231



Dettaglio cancello ingresso ed ingresso abitazione



Cortile comune, sullo sfondo i Mappali 326, 151, 153



Controcampo cortile



Mappali 153, 151 e 326 da Via Guglielmo Marconi



Edificio autorimessa



Dettaglio primo piano/tetto



Locali autorimessa



Locali autorimessa



Interno autorimessa



Dettaglio fronte verso il cortile

INTERNI APPARTAMENTO / CANTINA

CORTILE

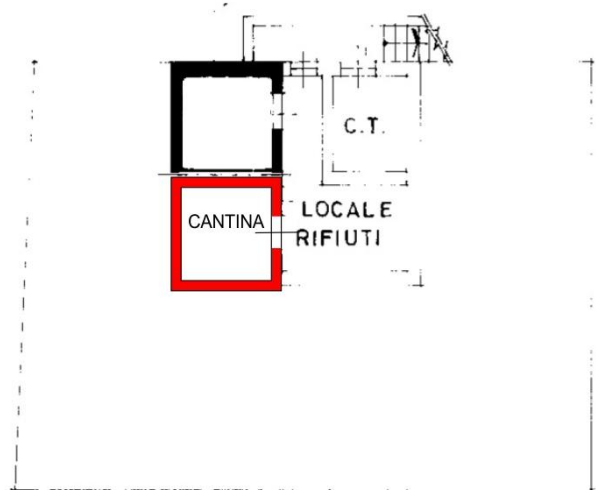
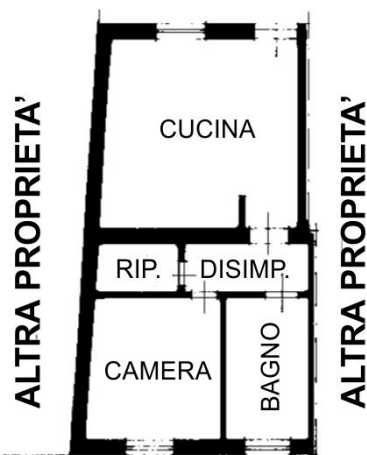

VIA VILLANI

PIANTE (Sub. 9) PIANO TERRENO / PIANO INTERRATO



Ingresso cucina



Cucina, corridoio e bagno



Ingresso al corridoio



Bagno



Boiler elettrico sopra la vasca



Attacco e scarico lavatrice



Corridoio e disimpegno

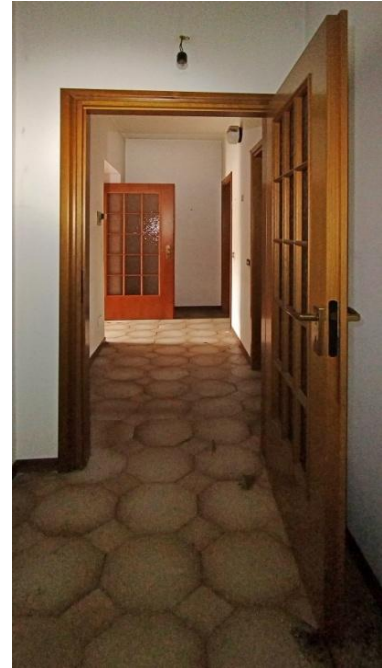

Corridoio dal disimpegno



Ingresso camera



Camera, affaccio su Via Villani



Ingresso alle cantine dal cortile



Cantina di pertinenza



Cantina di pertinenza