



TRIBUNALE DI SALERNO
III Sezione Civile
Ufficio Esecuzioni Immobiliari

G.E.: Dott.ssa SICILIA FRANCESCA

R.G. E.I. n° 19/2023

ALLEGATO

3

**PLANIMETRIE
CATASTALI ED
ELABORATO
PLANIMETRICO**

**Agenzia del Territorio
CATASTO FABBRICATI
Ufficio Provinciale di
Salerno**

Dichiarazione protocollo n. 000506363 del 18/12/2003

Planimetria di u.i.u. in Comune di Battipaglia

Localita' Belvedere Di Sopra

civ. SNC

Identificativi Catastali:

Sezione:
Foglio: 25
Particella: 2392
Subalterno: 215

Compilata da:
Gallo Salvatore
Iscritto all'albo:
Geometri

Prov. Salerno

N. 2670

Scheda n. 1

Scala 1:200

PIANO QUARTO h.= 2.70

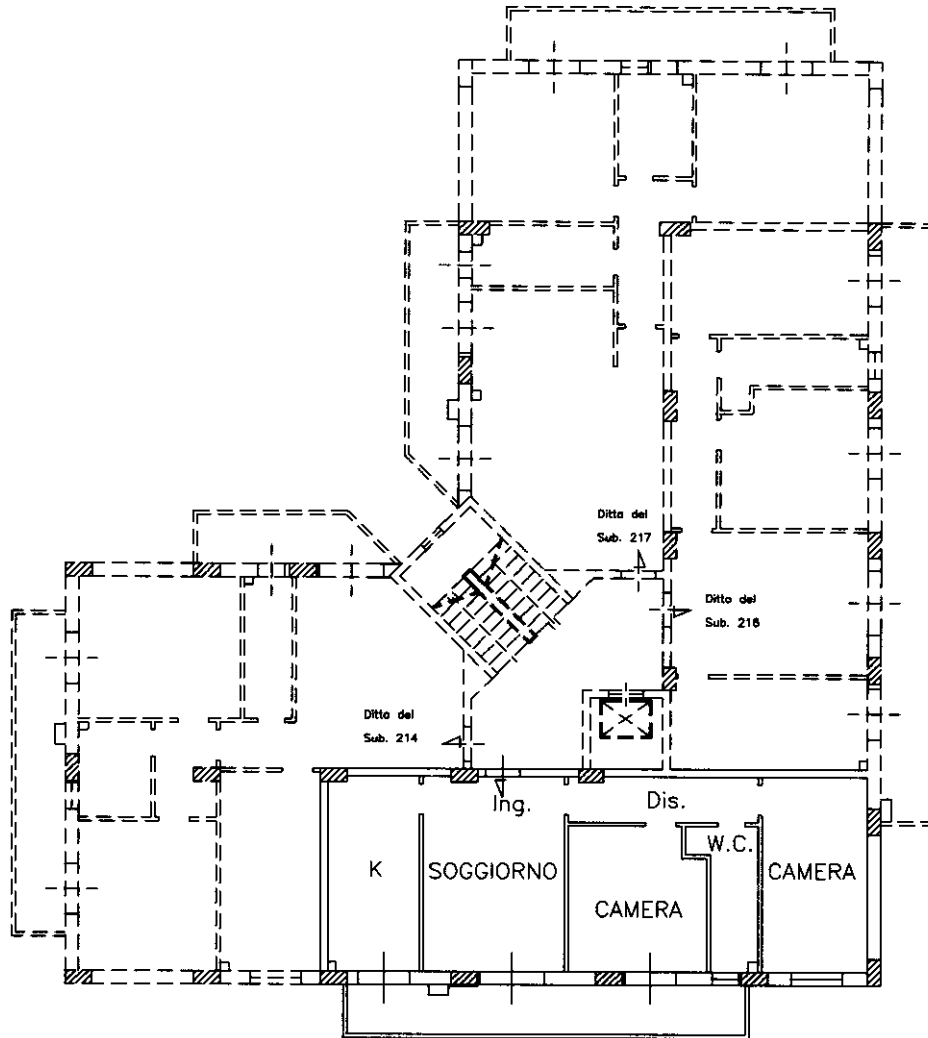

FABBRICATO "D" SCALA A int. 14



Ultima planimetria in atti

**Agenzia del Territorio
CATASTO FABBRICATI
Ufficio Provinciale di
Salerno**

Dichiarazione protocollo n. 000506363 del 18/12/2003

Planimetria di u.i.u. in Comune di Battipaglia

Localita' Belvedere Di Sopra

civ. SNC

Identificativi Catastali:

Sezione:

Foglio: 25

Particella: 2392

Subalterno: 243

Compilata da:

Gallo Salvatore

Iscritto all'albo:

Geometri

Prov. Salerno

N. 2670

Scheda n. 1

Scala 1:200

PIANO INTERRATO h.= 2.60

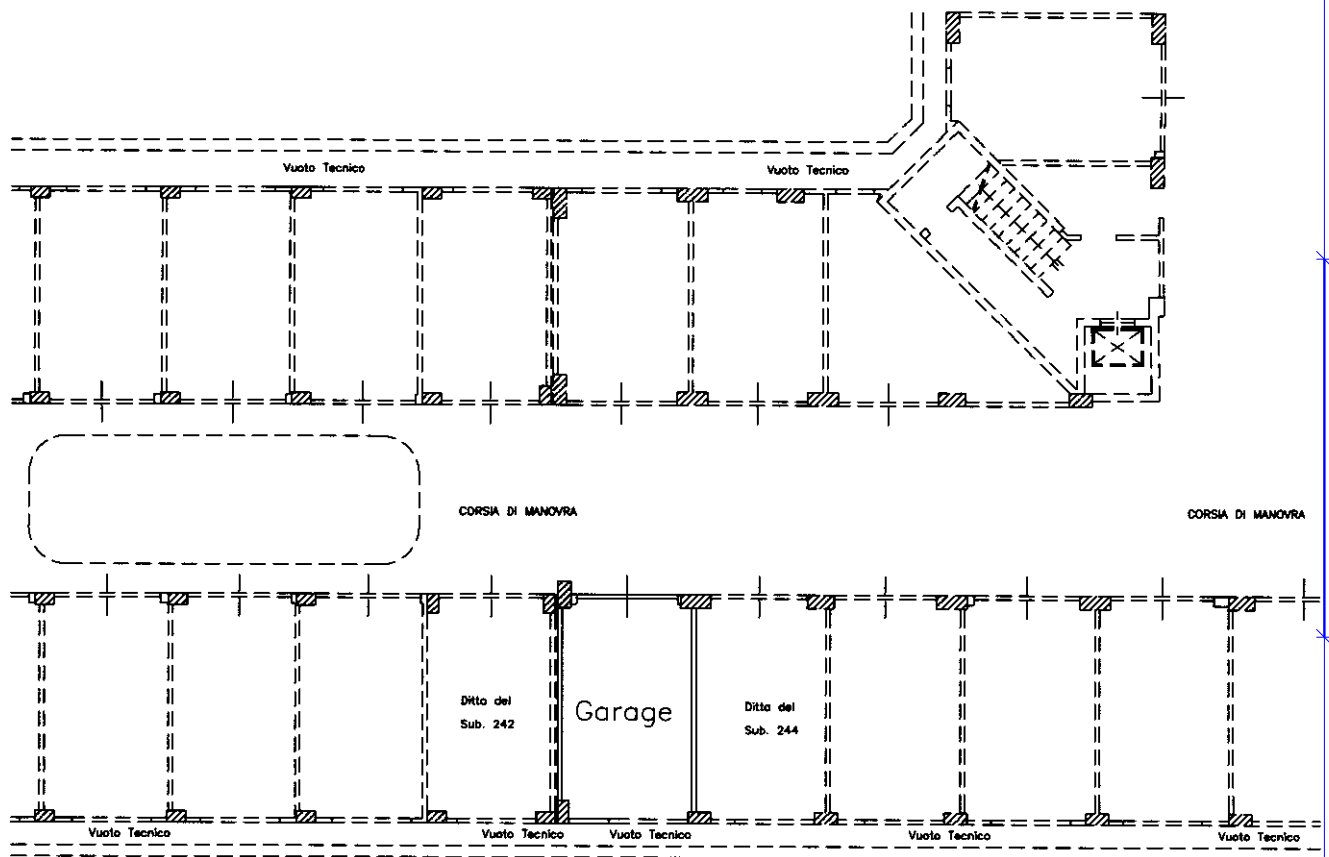

FABBRICATO "D" SCALA A



Ultima planimetria in atti

ELABORATO PLANIMETRICO	Compilato da: Dragone Armando	Iscritto all'albo: Ingegneri	Prov. Salerno	N. 233/B
	Comune di Battipaglia	Sezione: Foglio: 25	Particella: 2392	Protocollo n. SA0274081 del 03/09/2015
Dimostrazione grafica dei subalterni		Tipo Mappale n. del Scala 1 : 500		

Agenzia delle Entrate
CATASTO FABBRICATI
 Ufficio provinciale di Salerno

PARTICOLARE DI INSIEME



ELABORATO PLANIMETRICO	Compilato da: Dragone Armando	Iscritto all'albo: Ingegneri	Prov. Salerno	N. 233/B
Comune di Battipaglia	Sezione:	Foglio: 25	Particella: 2392	Protocollo n. SA0274081 del 03/09/2015
Dimostrazione grafica dei subalterni			Tipo Mappale n. del	Scala 1 : 500

FABBRICATO "A"

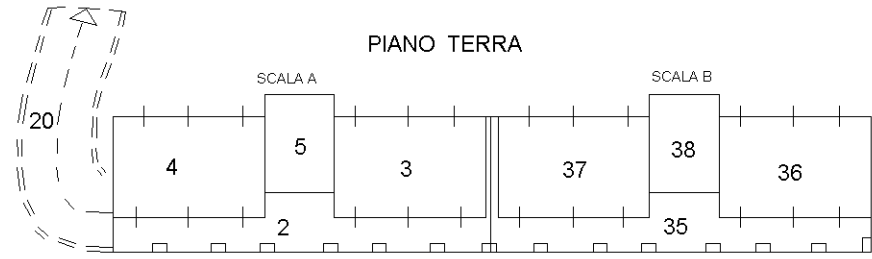

PIANO PRIMO

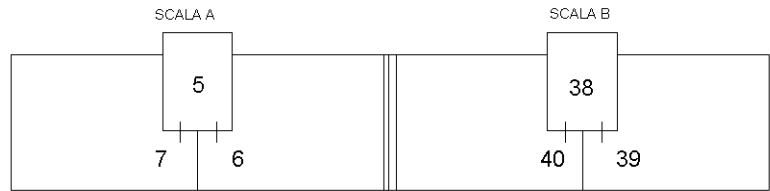

PIANO SECONDO

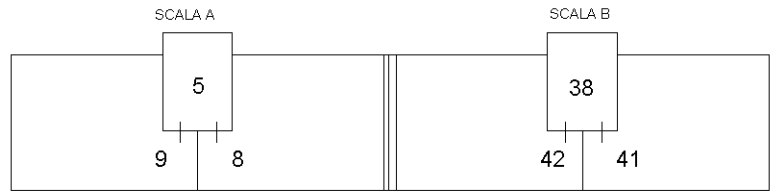

PIANO TERZO

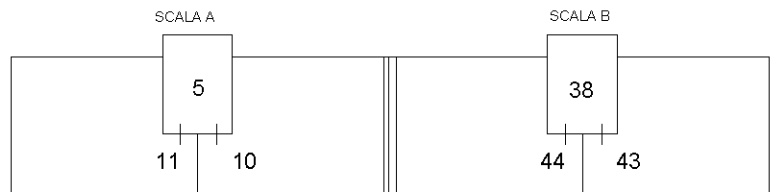

PIANO QUARTO

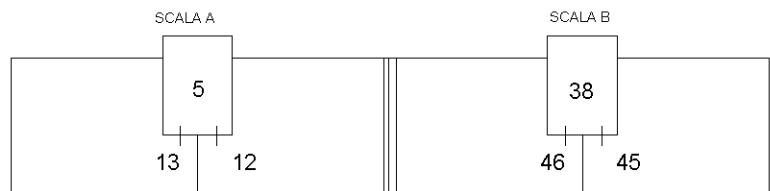

FABBRICATO "A"

PIANO QUINTO

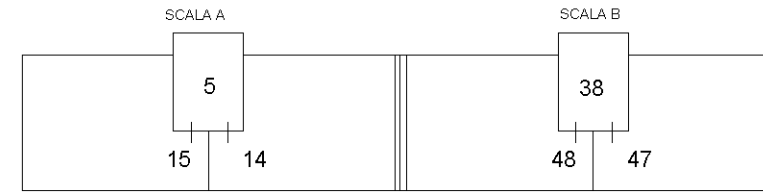

PIANO SESTO

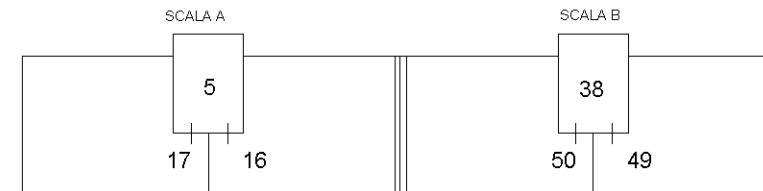

PIANO SETTIMO

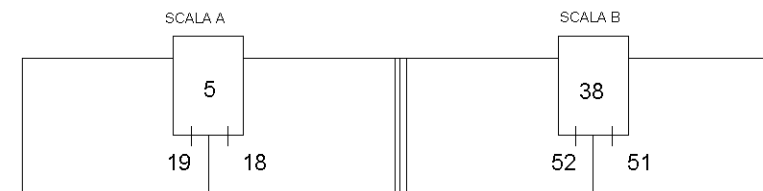

PIANO INTERRATO

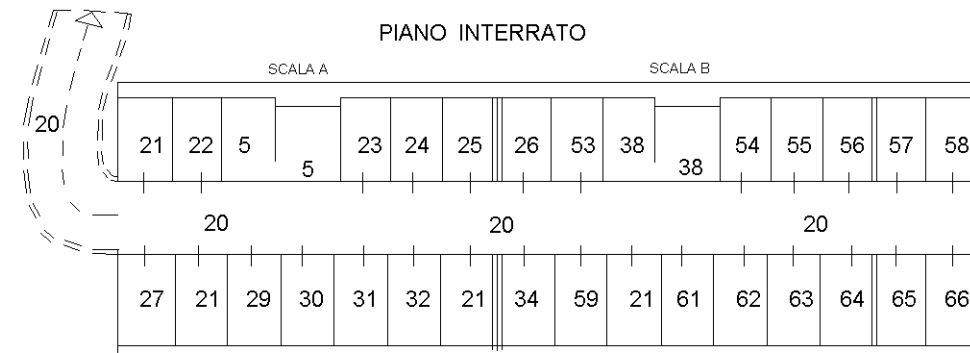

Data: 07/06/2023 - n. T379792 - Richiedente: Telematico
 Totale schede: 6 - Formato di acquisizione: A3(297x420) - Formato stampa richiesto: A3(297x420) - Fattore di scala non utilizzabile
 Planimetria non attuale

Data: 07/06/2023 - n. T379792 - Richiedente: Telematico

ELABORATO PLANIMETRICO	Compilato da: Dragone Armando	Iscritto all'albo: Ingegneri	Prov. Salerno	N. 233/B
Comune di Battipaglia	Sezione:	Foglio: 25	Particella: 2392	Protocollo n. SA0274081 del 03/09/2015
Dimostrazione grafica dei subalterni			Tipo Mappale n. del	Scala 1 : 500

FABBRICATO "B"

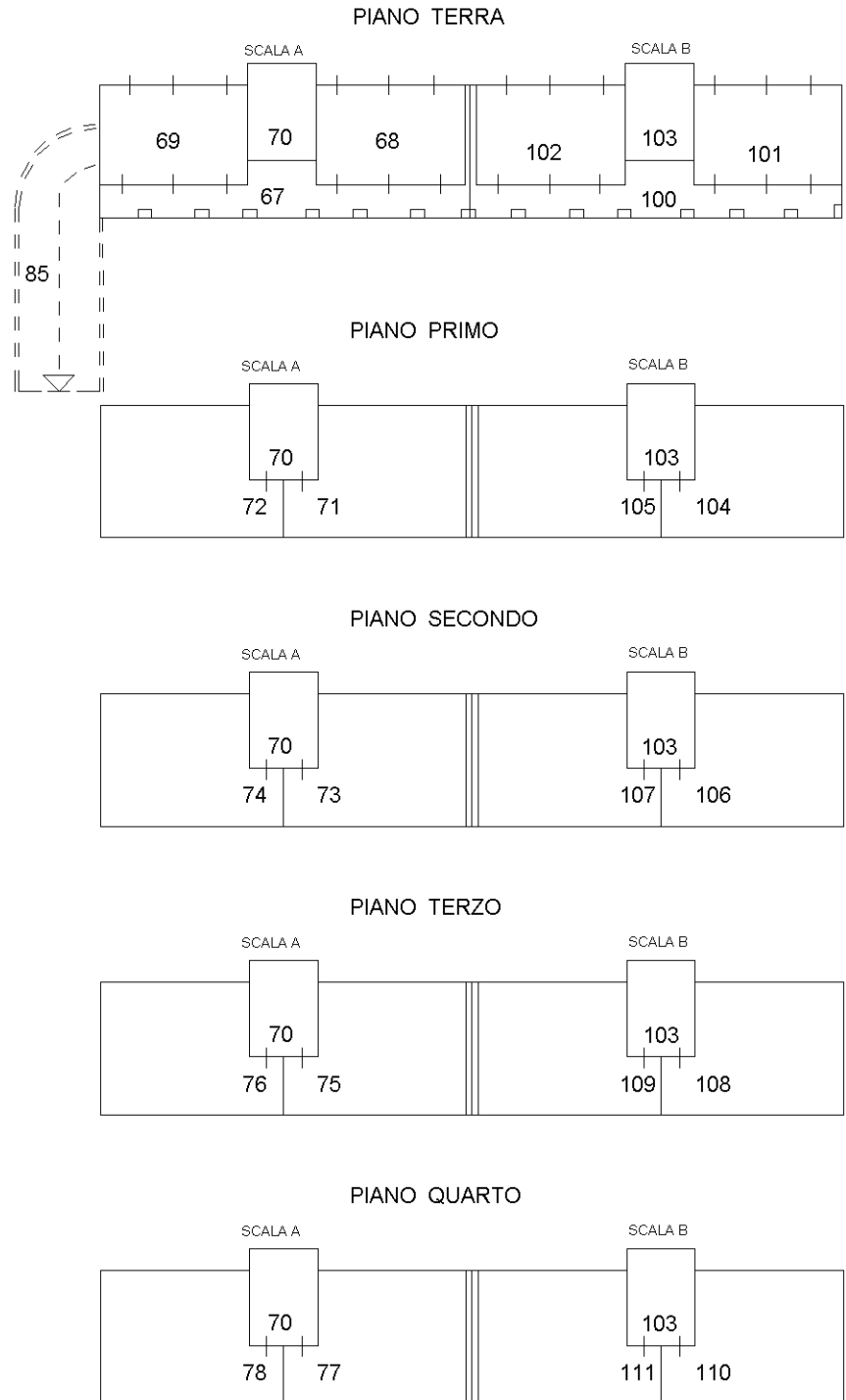

FABBRICATO "B"

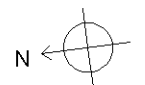
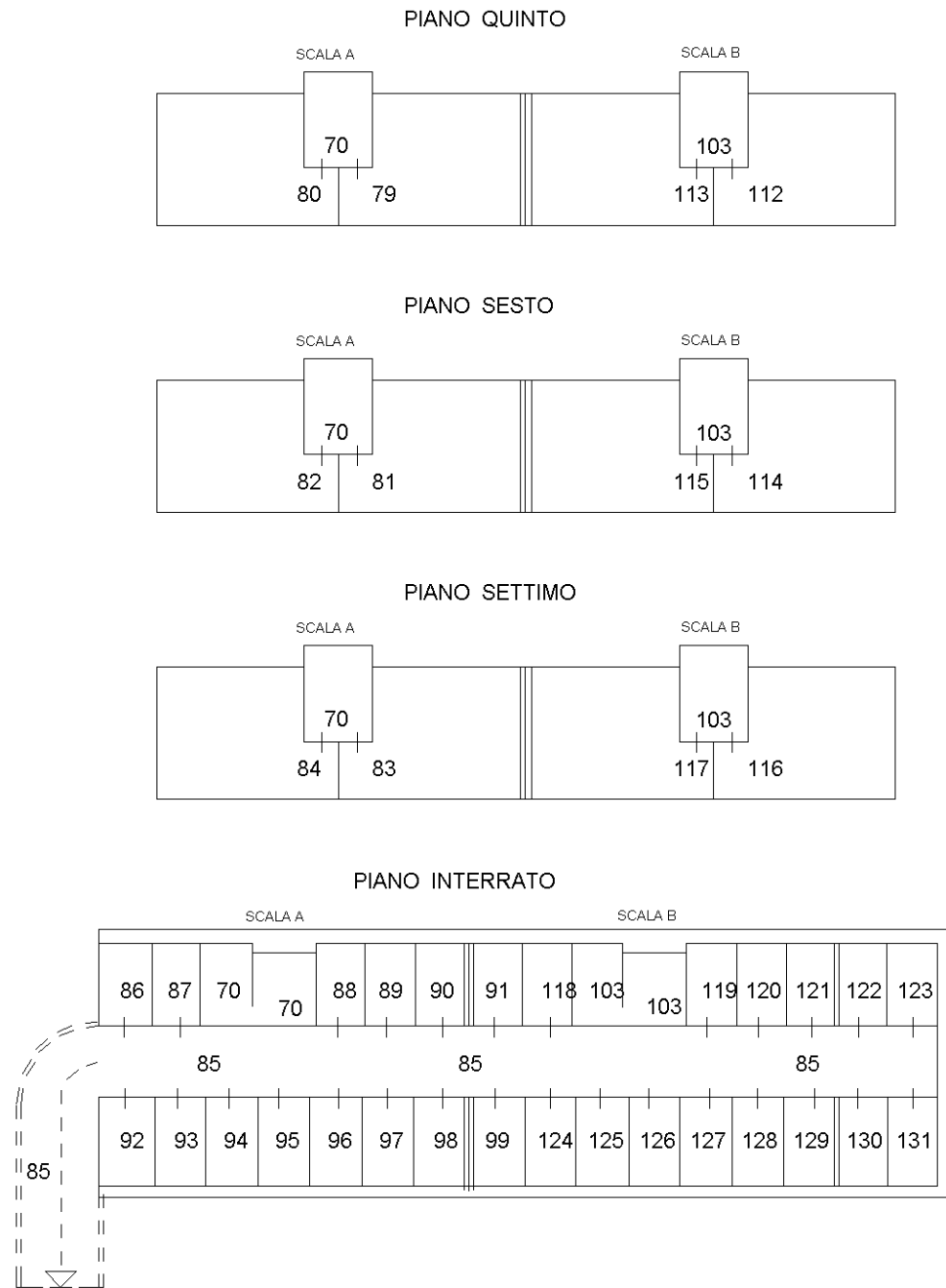

Data: 07/06/2023 - n. T379792 - Richiedente: Telematico
 Totale schede: 6 - Formato di acquisizione: A3(297x420) - Formato stampa richiesto: A3(297x420) - Fattore di scala non utilizzabile
 Planimetria non attuale

Data: 07/06/2023 - n. T379792 - Richiedente: Telematico

Agenzia delle Entrate
CATASTO FABBRICATI
 Ufficio provinciale di Salerno

ELABORATO PLANIMETRICO	Compilato da: Dragone Armando	Iscritto all'albo: Ingegneri	Prov. Salerno	N. 233/B
Comune di Battipaglia	Sezione:	Foglio: 25	Particella: 2392	Protocollo n. SA0274081 del 03/09/2015
Dimostrazione grafica dei subalterni			Tipo Mappale n. del	Scala 1 : 500

Data: 07/06/2023 - n. T379792 - Richiedente: Telematico
 Totale schede: 6 - Formato di acquisizione: A3(297x420) - Formato stampa richiesto: A3(297x420) - Fattore di scala non utilizzabile
 Planimetria non attuale

Data: 07/06/2023 - n. T379792 - Richiedente: Telematico

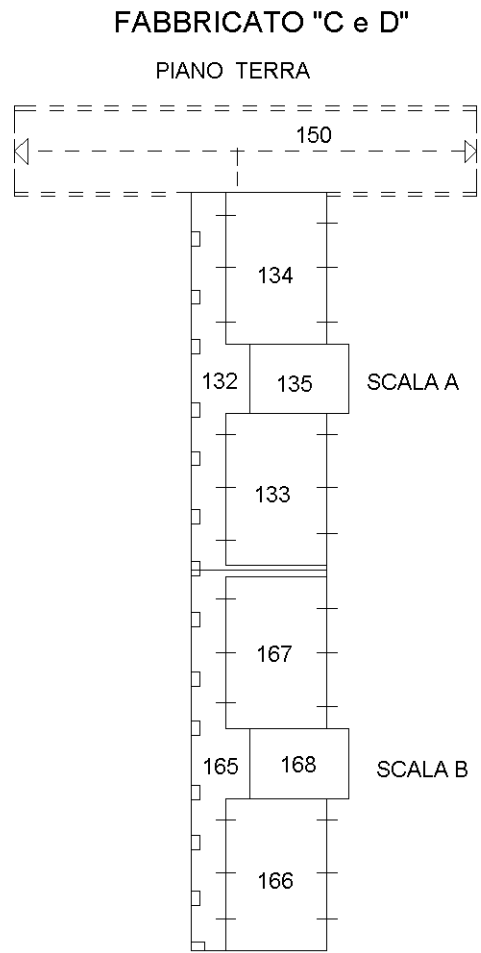

FABBRICATO "C"

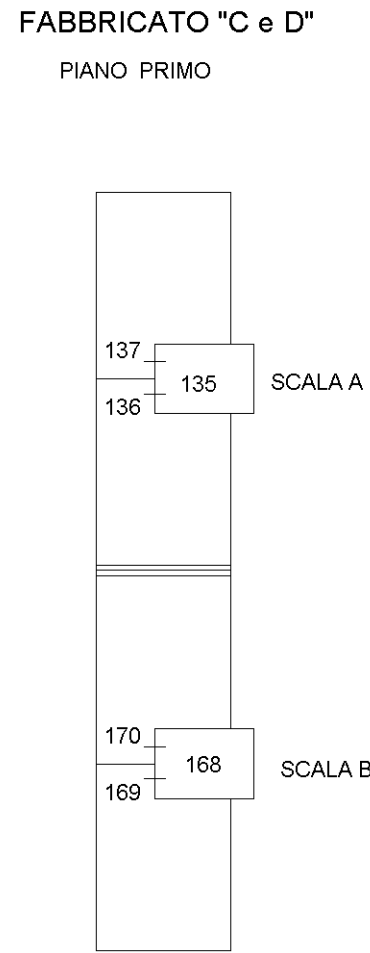

FABBRICATO "C"

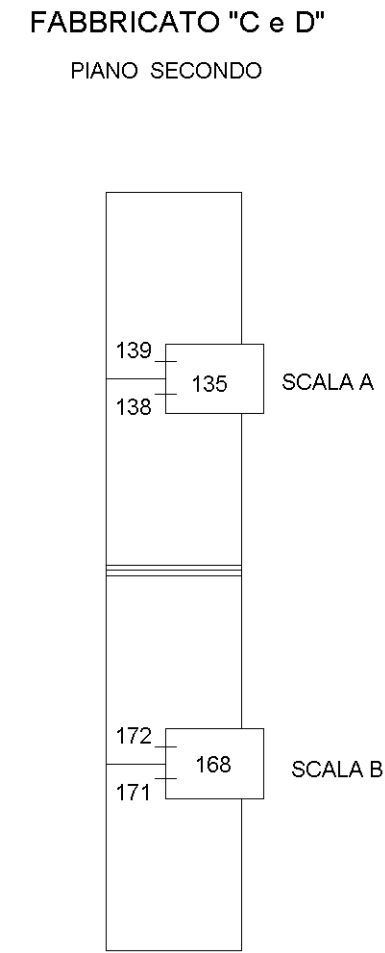

FABBRICATO "C"

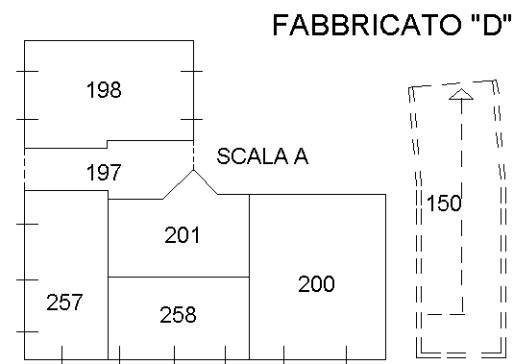
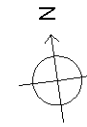

FABBRICATO "D"

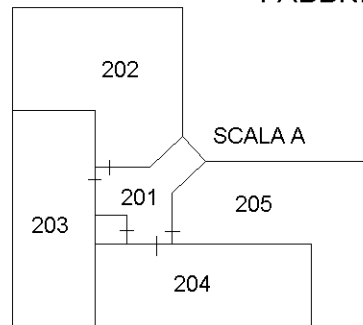

FABBRICATO "D"

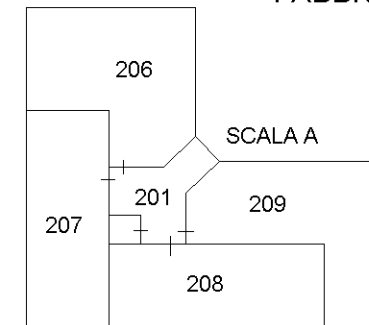

ELABORATO PLANIMETRICO	Compilato da: Dragone Armando	Iscritto all'albo: Ingegneri	Prov. Salerno	N. 233/B
Comune di Battipaglia	Sezione:	Foglio: 25	Particella: 2392	Protocollo n. SA0274081 del 03/09/2015
Dimostrazione grafica dei subalterni			Tipo Mappale n. del	Scala 1 : 500

FABBRICATO "C e D"
PIANO TERZO

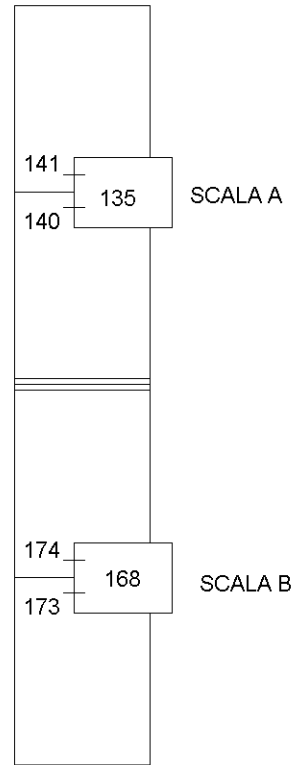

FABBRICATO "C"



FABBRICATO "C e D"
PIANO QUARTO

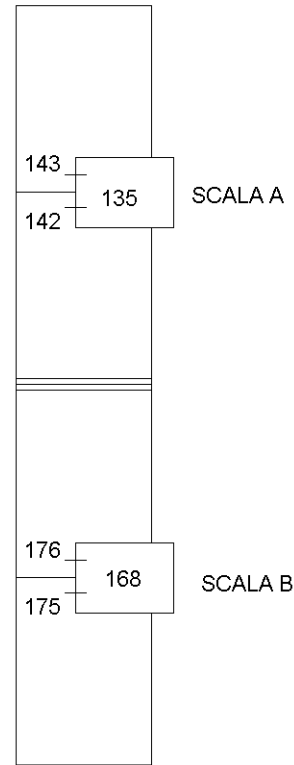

FABBRICATO "C"



FABBRICATO "C e D"
PIANO QUINTO

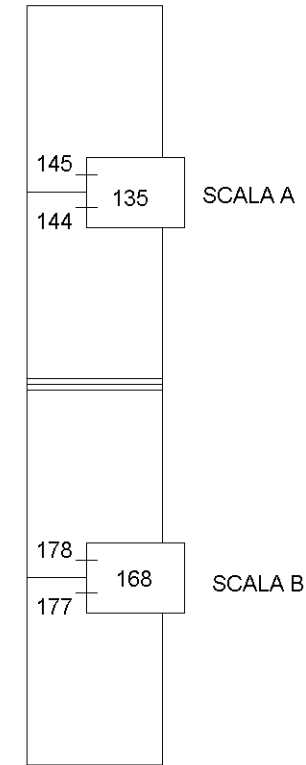

FABBRICATO "C"

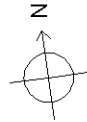

FABBRICATO "D"

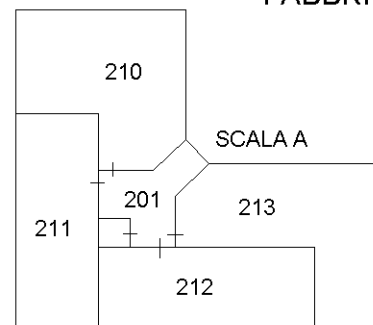

FABBRICATO "D"

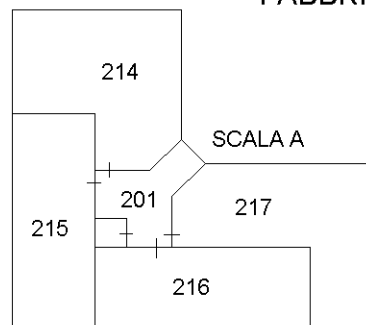

FABBRICATO "D"

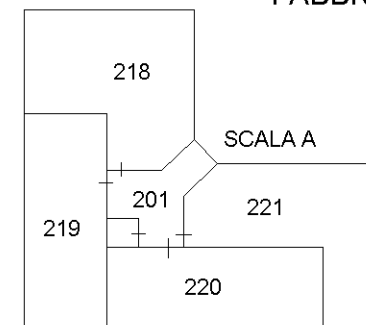

ELABORATO PLANIMETRICO	Compilato da: Dragone Armando	Iscritto all'albo: Ingegneri	Prov. Salerno	N. 233/B
Comune di Battipaglia	Sezione:	Foglio: 25	Particella: 2392	Protocollo n. SA0274081 del 03/09/2015
Dimostrazione grafica dei subalterni			Tipo Mappale n. del	Scala 1 : 500

FABBRICATO "C e D"
 PIANO SESTO

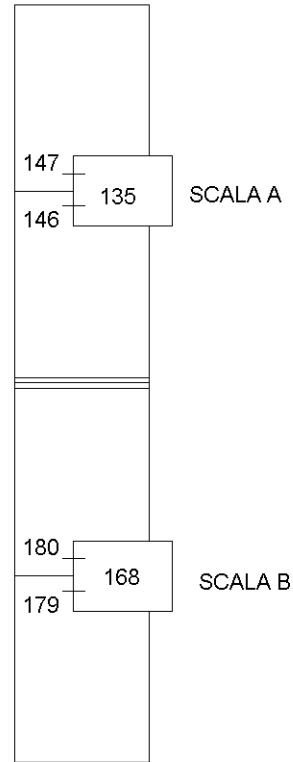

FABBRICATO "C"

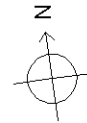

FABBRICATO "C e D"
 PIANO SETTIMO

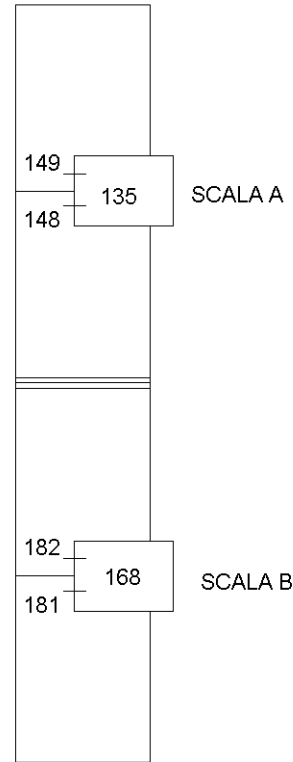

FABBRICATO "C"



FABBRICATO "C e D"
 PIANO INTERRATO

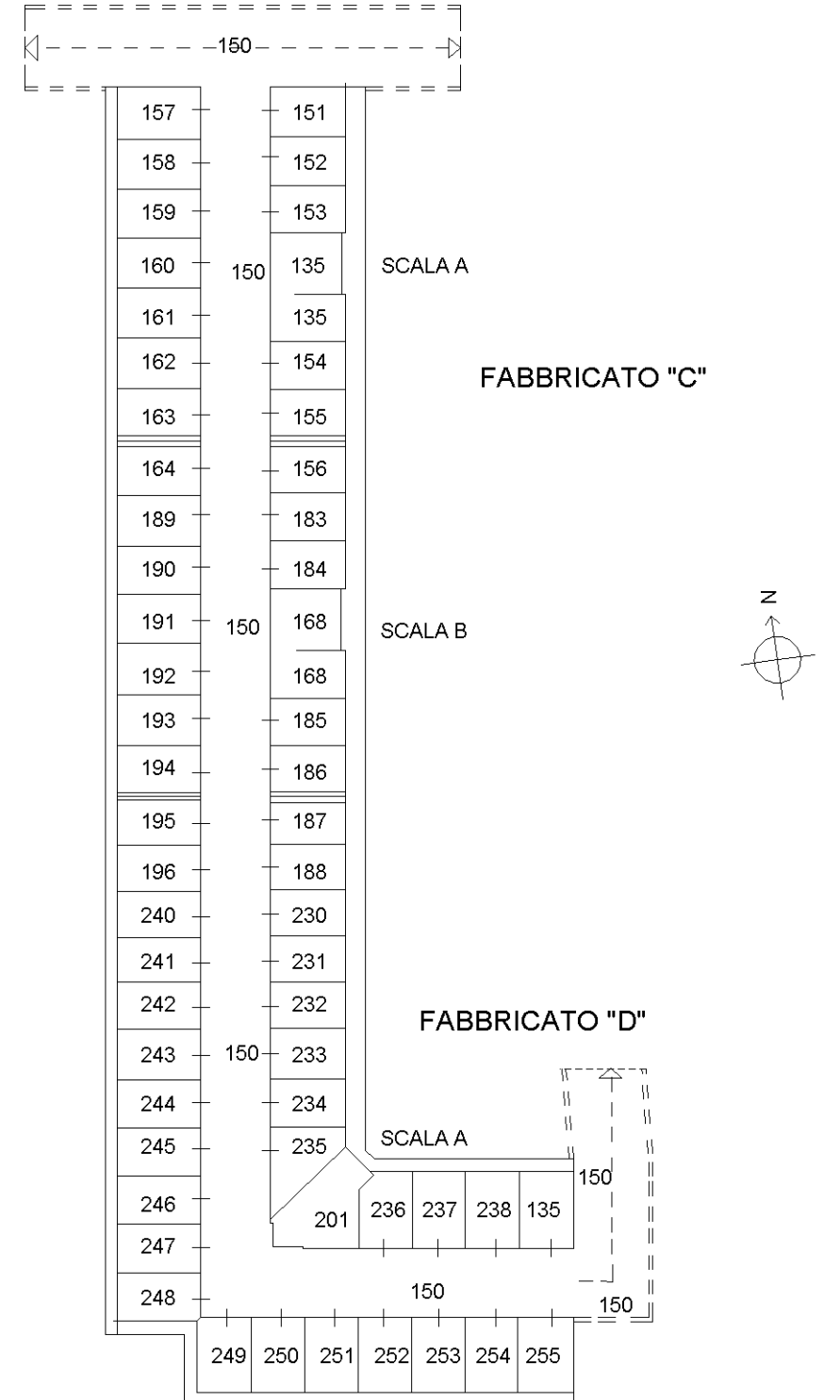

FABBRICATO "C"

FABBRICATO "D"



FABBRICATO "D"

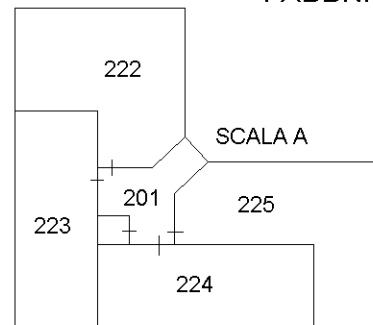

FABBRICATO "D"

