

COMUNE DI: Credera Rubbiano (CR)		Appezzamenti di Aree agricole	
Data	Protocollo	RGE	
7 aprile 2015	-	75/14	
<h1>DOCUMENTAZIONE FOTOGRAFICA:</h1> <h2>LOTTO 2</h2> 			
Oggetto:	ESECUZIONE IMMOBILIARE n° 75 - 2014 Azienda Agricola [REDACTED] [REDACTED] - <u>CONTRO</u> - [REDACTED]		
Tribunale di Cremona: GE : Dott. Claudia Calubini			
	Il Tecnico		
	Architetto Marco Dossena		
STRADARIO			
(Architetto Marco Dossena) - Via Fra Luigi Cerioli 1/b - 26013 CREMA) - (CR) - Codice fiscale: DSS MRC 58P07 D142I Telefono: 0373.31419 - Fax: 0373.31419 - E-Mail: dossenamarco@libero.it -PEC: marco.dossena@archiworldpec.it			

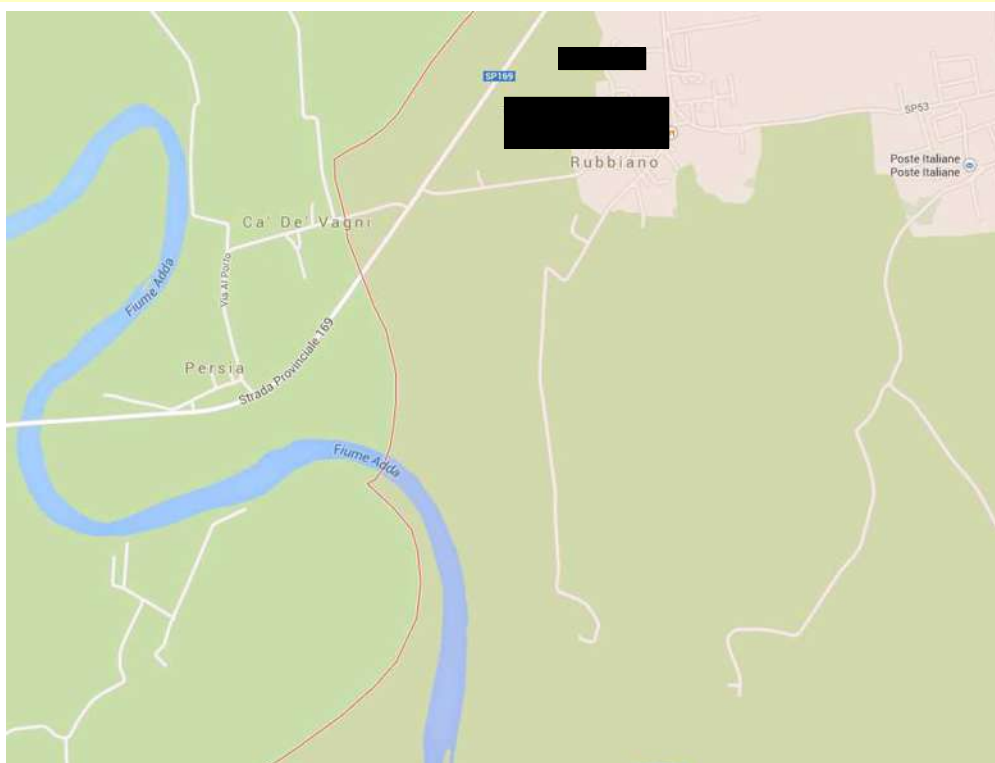

- STRADARIO -



- VISTA AEREA -



- VISTA AEREA -



- VISTA AEREA -

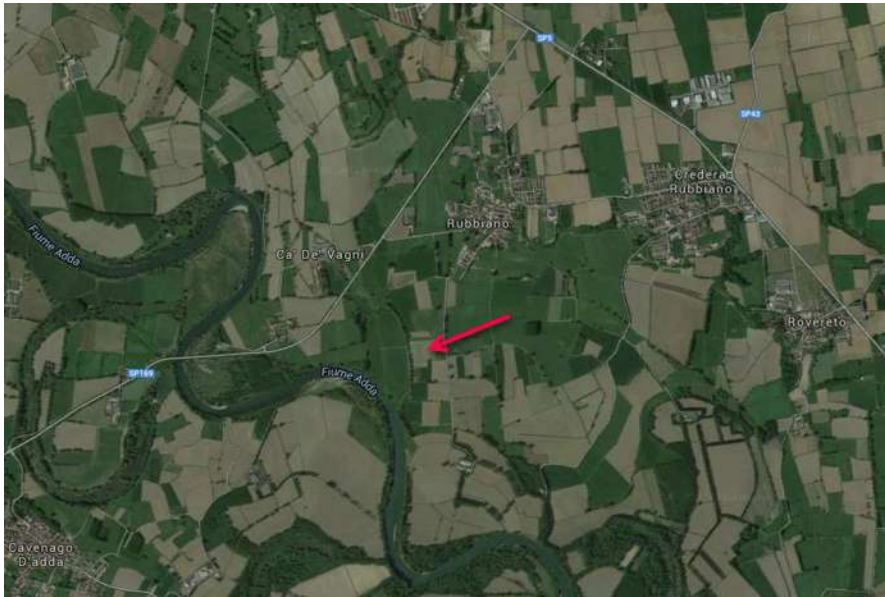

- SOVRAPPOSIZIONE ESTRATTO MAPPA -

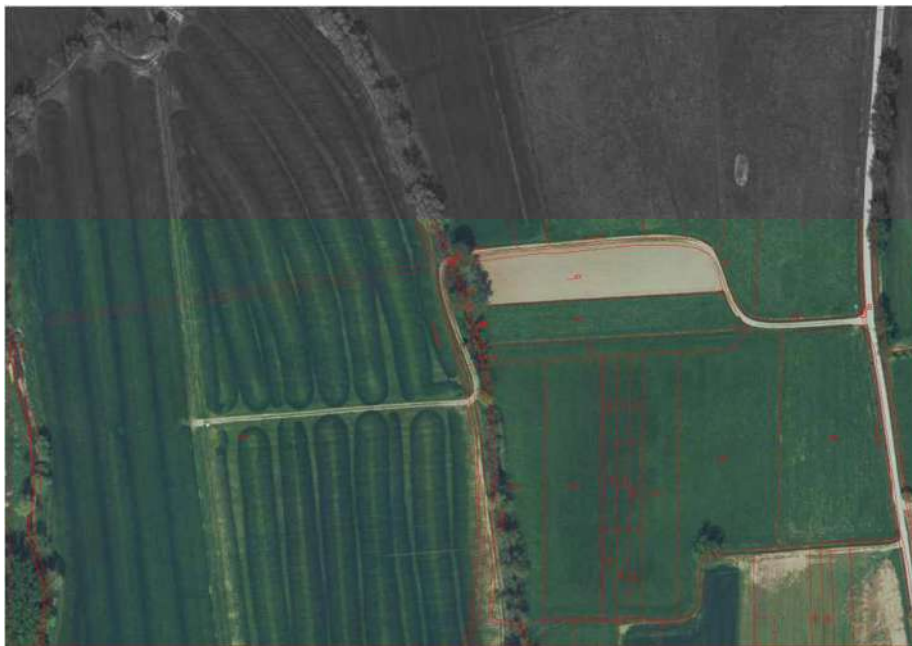

- ESTRATTO DI MAPPA -



- CONTESTO -



- CONTESTO -



- ACCESSO DA STRADA ASFALTATA -



- ACCESSO AI LOTTO DA STRADA COMUNALE NON ASFALTATA -



- VISTA LOTTI -



- VISTA TERRENI -



- VISTA TERRENI -



- VISTA TERRENI -



- VISTA TERRENI -



- VISTA TERRENI -



- VISTA TERRENI -



- VISTA TERRENI CON STRADA D'ACCESSO -



- VISTA TERRENI -



- VISTA TERRENI -



- VISTA TERRENI -

