

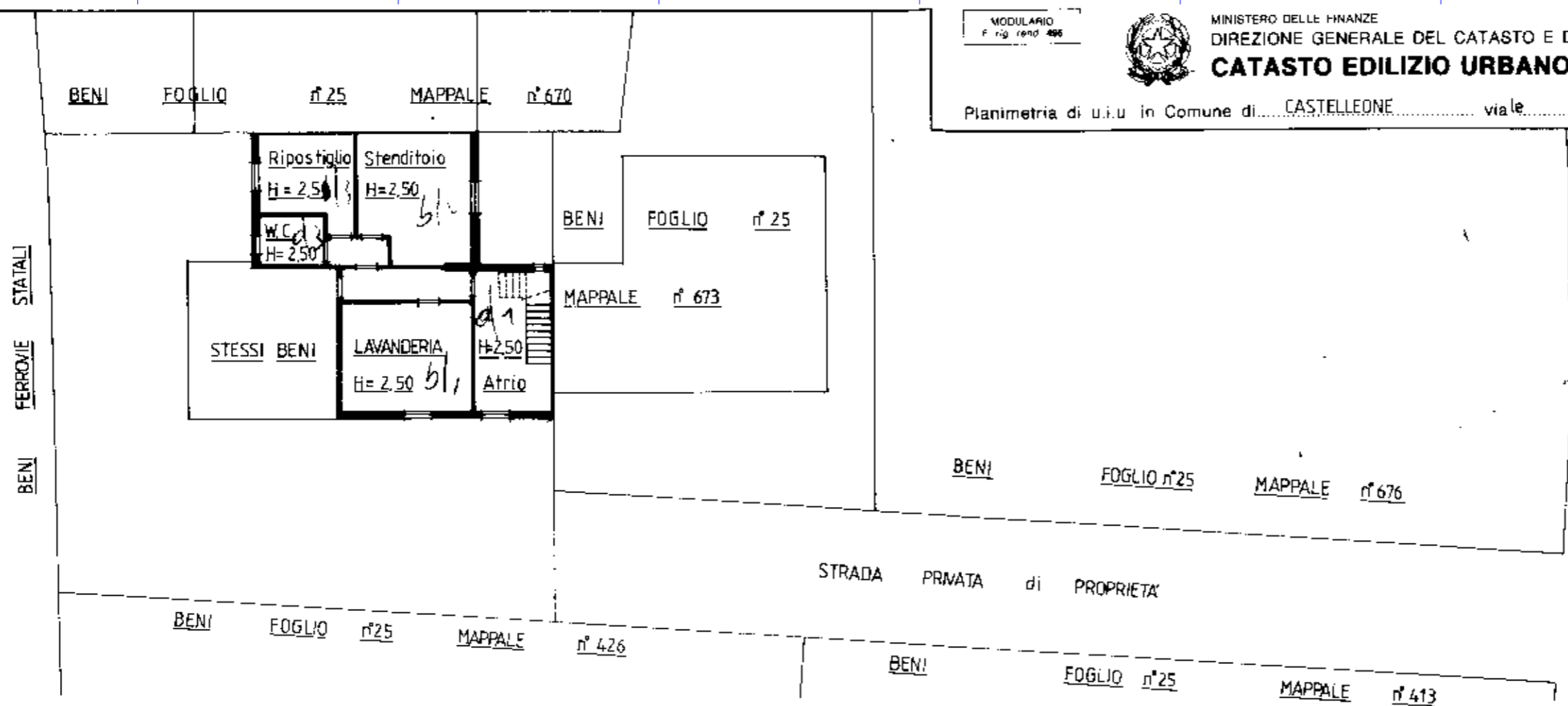

Data presentazione: 19/07/1994 - Data: 27/02/2024 - n. T314610 - Richiedente: GHZGDNT77L28B898M
Totale schede: 1 - Formato di acquisizione: A3(297x420) - Formato stampa richiesto: A3(297x420)
Ultima planimetria in atti

Data presentazione: 19/07/1994 - Data: 27/02/2024 - n. T314610 - Richiedente: GHZGDNT77L28B898M



PIANO TERRENO

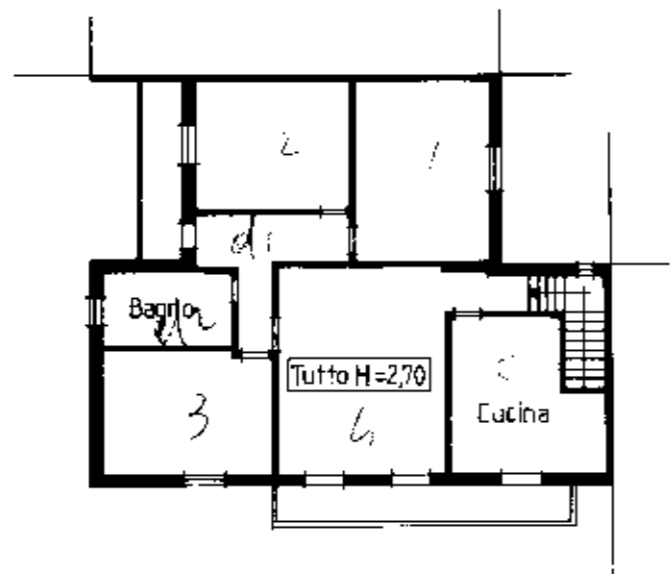

PIANO PRIMO

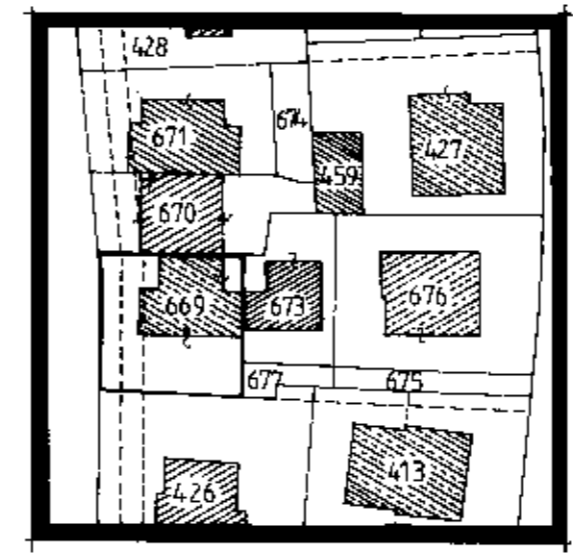

Comune di Castelleone
Foglio n° 25 Mapp. n° 669
Scala 1:1000

ORIENTAMENTO



SCALA DI 1:200

Dichiarazione di N.C. Denuncia di variazione <input checked="" type="checkbox"/>	Completata da: Geom. CABETO ADRIANO <small>Titolo: cognome e nome</small>	 190704 000655
Identificativi catastali F. 25 n. 669 sub. 1	Iscritto all'albo dei Geometri della provincia di Cremona n. 421 data 17/06/1994 Firma <i>Adriano Cabeto</i>	
<p style="text-align: center;">101</p>		

MOD. AR10
F. rita rond 497



MINISTERO DELLE FINANZE
DIREZIONE GENERALE DEL CATASTO E DEI SS.TT.EE.
CATASTO EDILIZIO URBANO (RDL 13-4-1939, n. 652)

MOD. BN (CEU)

LIRE
250

Planimetria di u.i.u. in Comune di Castelleone viale Miglioli CIV.

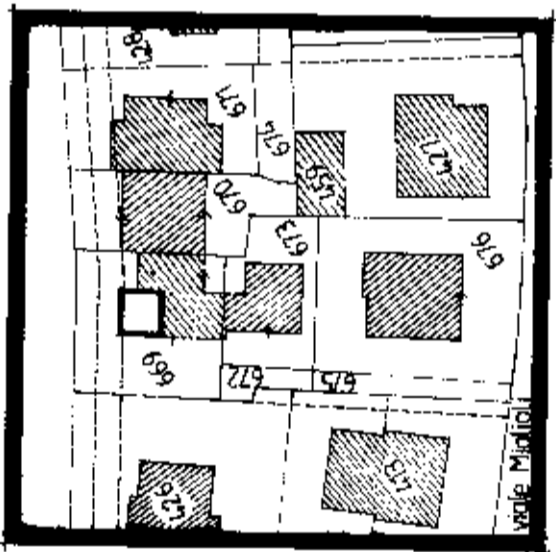
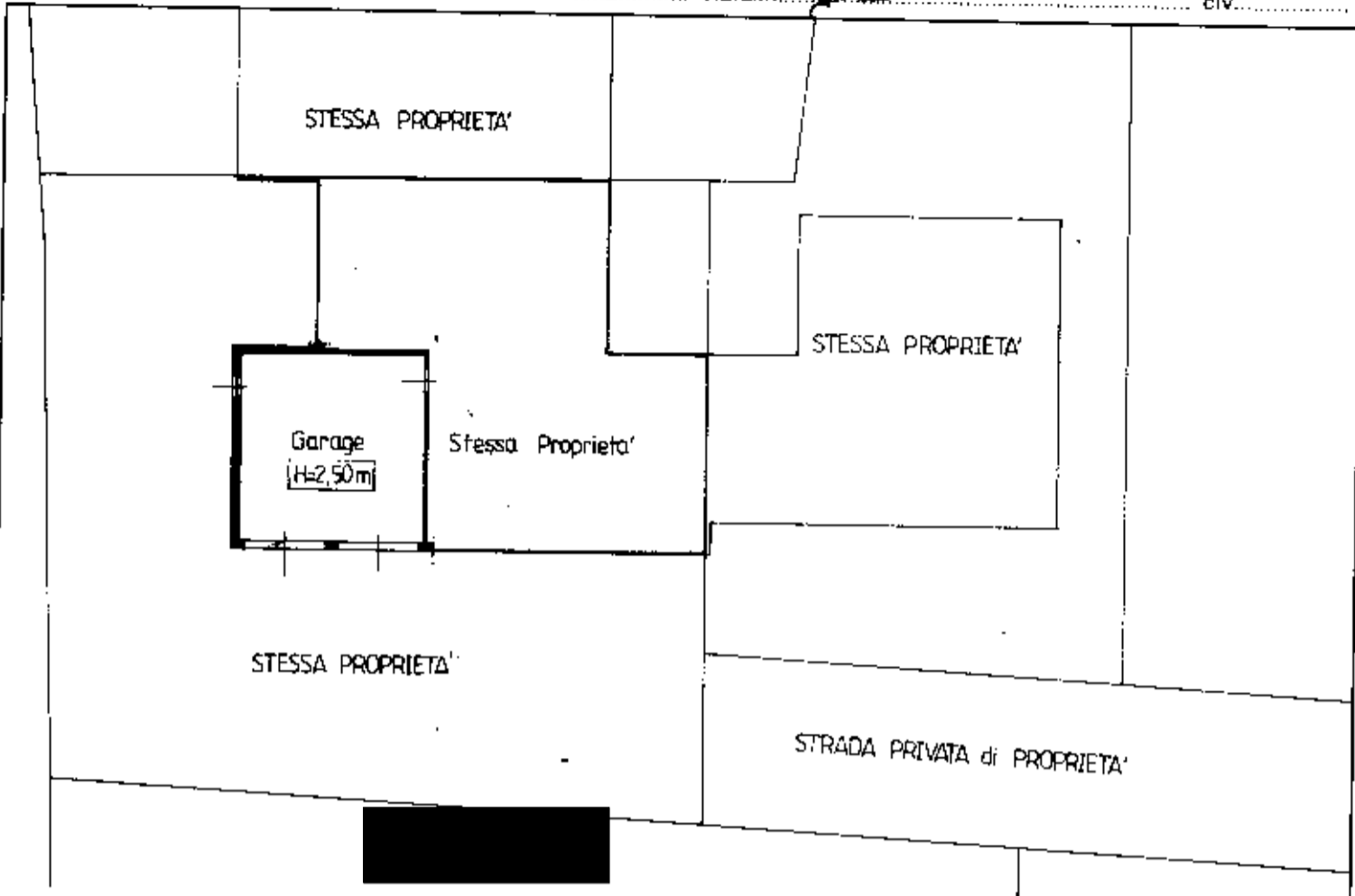

ESTRATTO di MAPPA
Comune di CASTELLEONE
Foglio N° 25 Mapp. N° 669
scala 1:1000

ORIENTAMENTO



SCALA DI 1:200

RISERVATO ALL'OFFICINA

13.11.92 012020

Dichiarazione di N.C.
Denuncia di variazione

identificativi catastali
F. 25
n. 669 sub. 2

Compilata dal Geometra
Cabato Adriano
iscritto all'albo de Geometri
della provincia di Cremona n. 421
data 03/11/1992 Firma A. Cabato