



N=18100

E=22100

L Particella 165

13-Giu-2024 12:4:19  
 Scala originale: 1:1000  
 Dimensione cornice: 287.000 x 189.000 met  
 Protocollo pratica T189858/2024

# STUDIO TECNICO

Ing. Angelo Christian ACCARDO

Viale Risorgimento, 23 - 91021

Campobello di Mazara (TP) Cell 3208068553

COMUNE DI CASTELVETRANO(TP)

OGGETTO: Procedura Esecutiva n°6/2024

UBICAZIONE: Via Gorizia n.41, Castelvetroano (TP)

ELABORATI: Rilievo stato di fatto e indicazione porzione non in uso

TAVOLA  
2

DATA  
Maggio 2024

IL COMMITTENTE:  
Tribunale di Marsala

IL TECNICO:  
Ing. Angelo Christian Accardo

planimetria stato di fatto

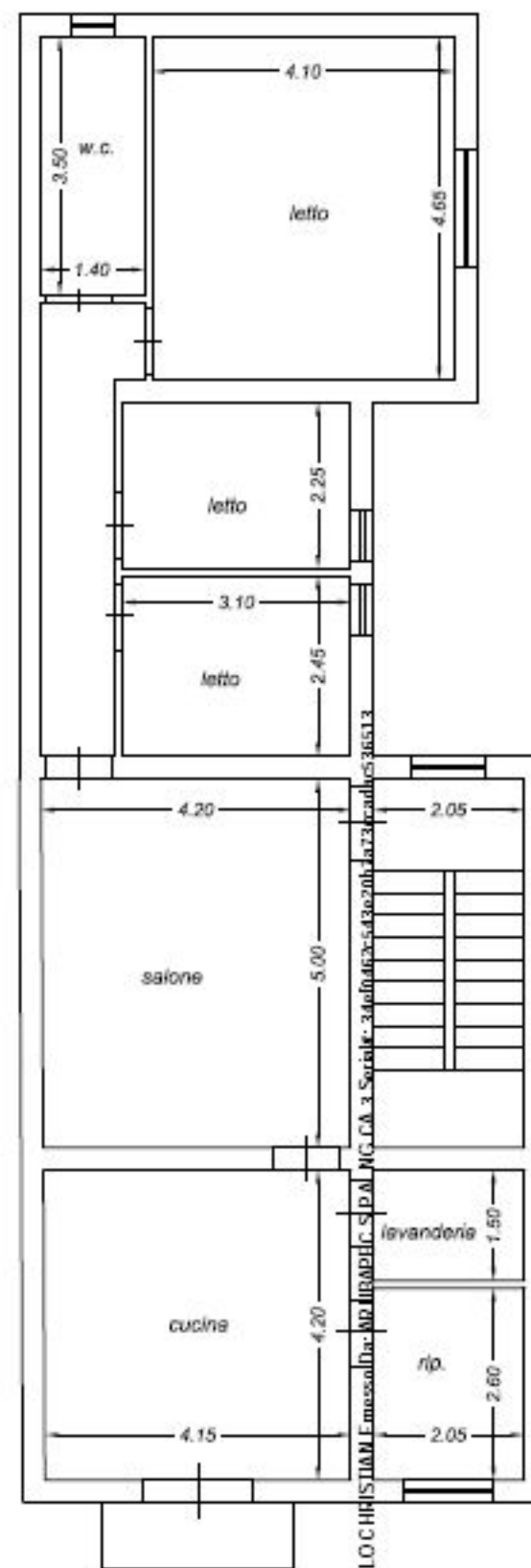

scala 1:100



scala 1:200

MODULARIO  
P. - C. S. T. - M1



MINISTERO DELLE FINANZE  
DIREZIONE GENERALE DEL CATASTO E DEI SERVIZI TECNICI ERARIALI

Mod. B (Nuovo Catasto Edilizio Urbano)

# NUOVO CATASTO EDILIZIO URBANO

Lirc  
50

CF. DETERMINAZIONE DI SPAZIO 155, N. 651

Planimetria dell'immobile situato nel Comune di Castelvetroano ..... Via Gorizia ..... n. 41

Ditta .....

Allegata alla dichiarazione presentata all'Ufficio Tecnico Erariale di Trapani .....

PIANO 1°  
h=3.00

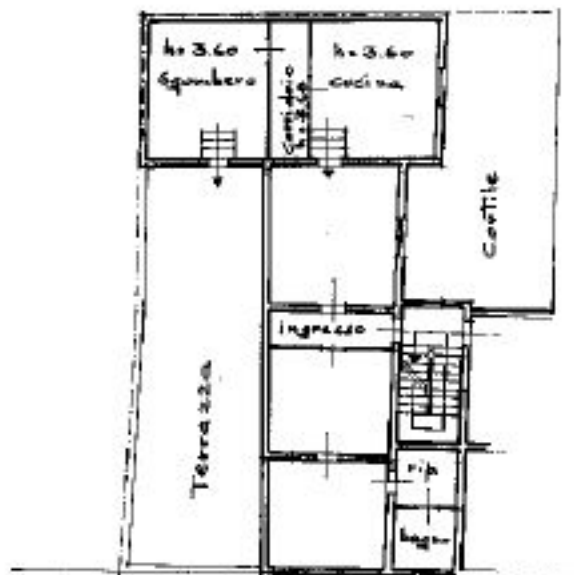

Stesse DITTA

VIA GORIZIA n. 41

0406201

ORIENTAMENTO



Scala Di 1:200

SPAZIO RISERVATO PER LE ANNOTAZIONI D'UFFICIO

DATA 17-3-82  
PROT. N° 160

Completato dal Arch. Simone Titone  
(Firma, nome e cognome del tecnico)

Iscritto all'Albo degli Architetti .....  
della Provincia di Trapani .....  
data 15-9-1981 .....  
Firma: *Simone Titone*

Ultima planimetria in atti