



GIUSEPPE ALLEGRI GEOMETRA

Via Cremona, 31
26026 • Pizzighettone fraz. Roggione (CR)

Tel. 0372 730152
C.F.: LLGGPP60S29G721Z • P.IVA: 00731090197
mail: studioalle@libero.it
pec: giuseppe.allegri@geopec.it

Tribunale di Cremona
Esecuzioni Immobiliari

Pizzighettone, 15/02/2023

Oggetto: Esecuzione Immobiliare 108/2023- integrazione ALLEGATO 5 relazione peritale

Con riferimento alla Esecuzione di cui all'Oggetto, si comunica che a causa di un errore nel caricamento del file dell'elaborato grafico, lo stesso non compare nell'allegato 5 della relazione peritale.

Si trasmette la presente per integrare il suddetto allegato con il rilievo grafico dell'immobile pignorato.

In fede
Geom. Giuseppe Allegri





ESSTRATTO DI MAPPA scala 1:500
Comune di Cremona Fig.89 mapp.342

STUDIO TECNICO GEOM. GIUSEPPE ALLEGRI
Via Cremona, 31 - Pizzighetone fraz. Roggione (CR)
Tel.-Fax 0372 730152 e-mail: studiotalle@libero.it

Progetto:
Comittente:
Comune di Cremona

Rapporto 1:100
06.02.2023
TAVOLA
UNICA

Titolare e firma

PIANO SEMINTERRATO

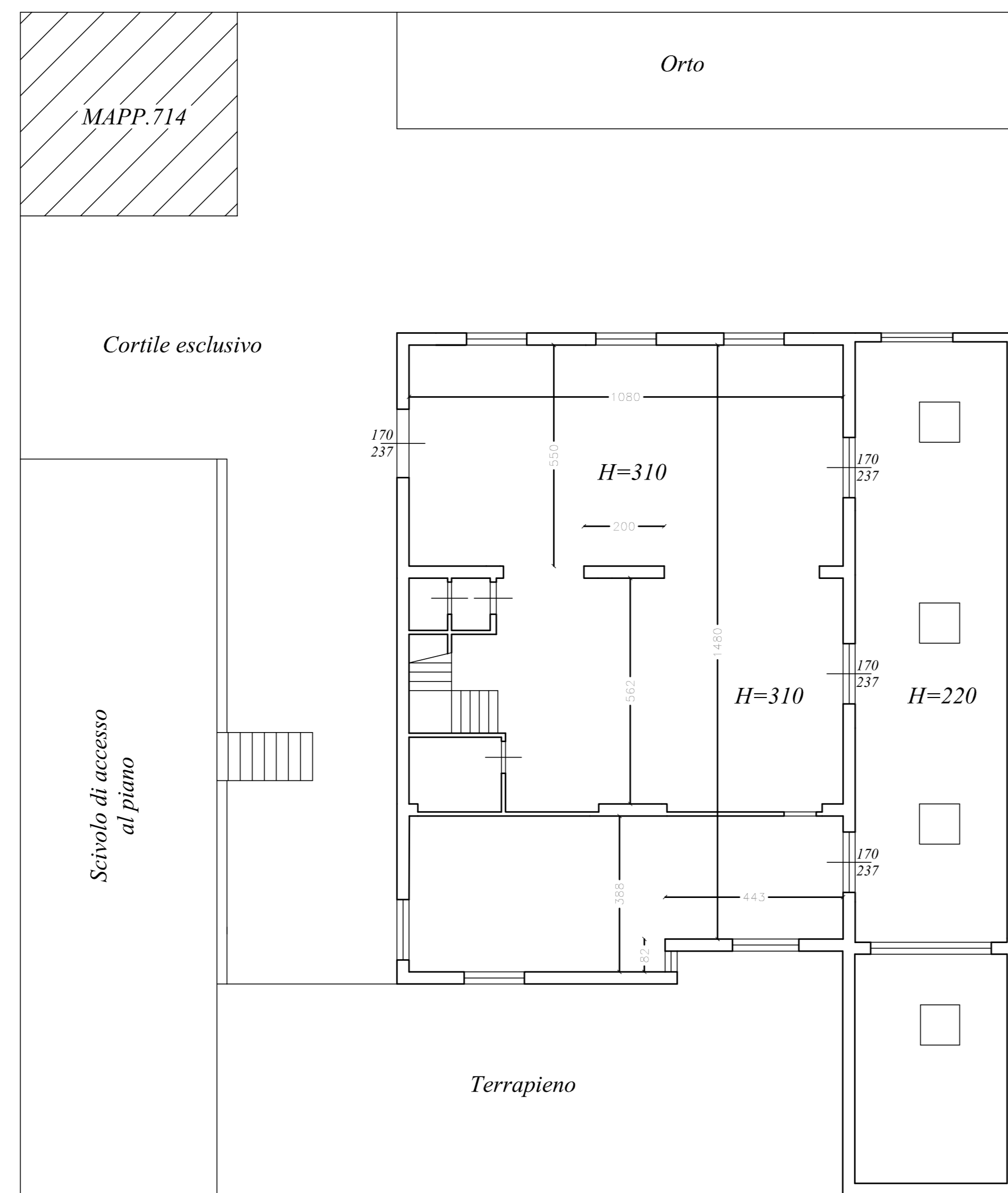

STATO ASSENTITO

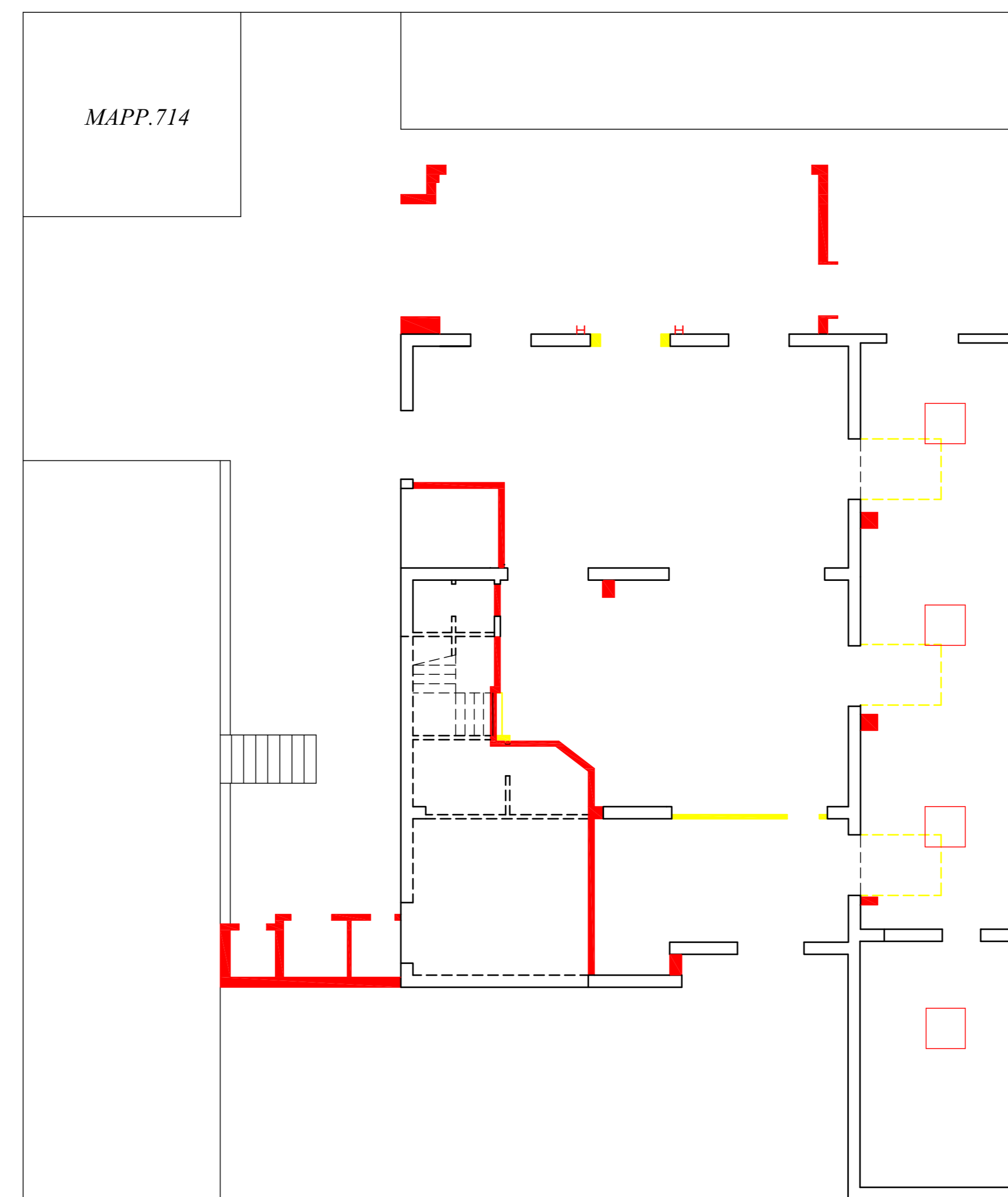

STATO COMPARATO

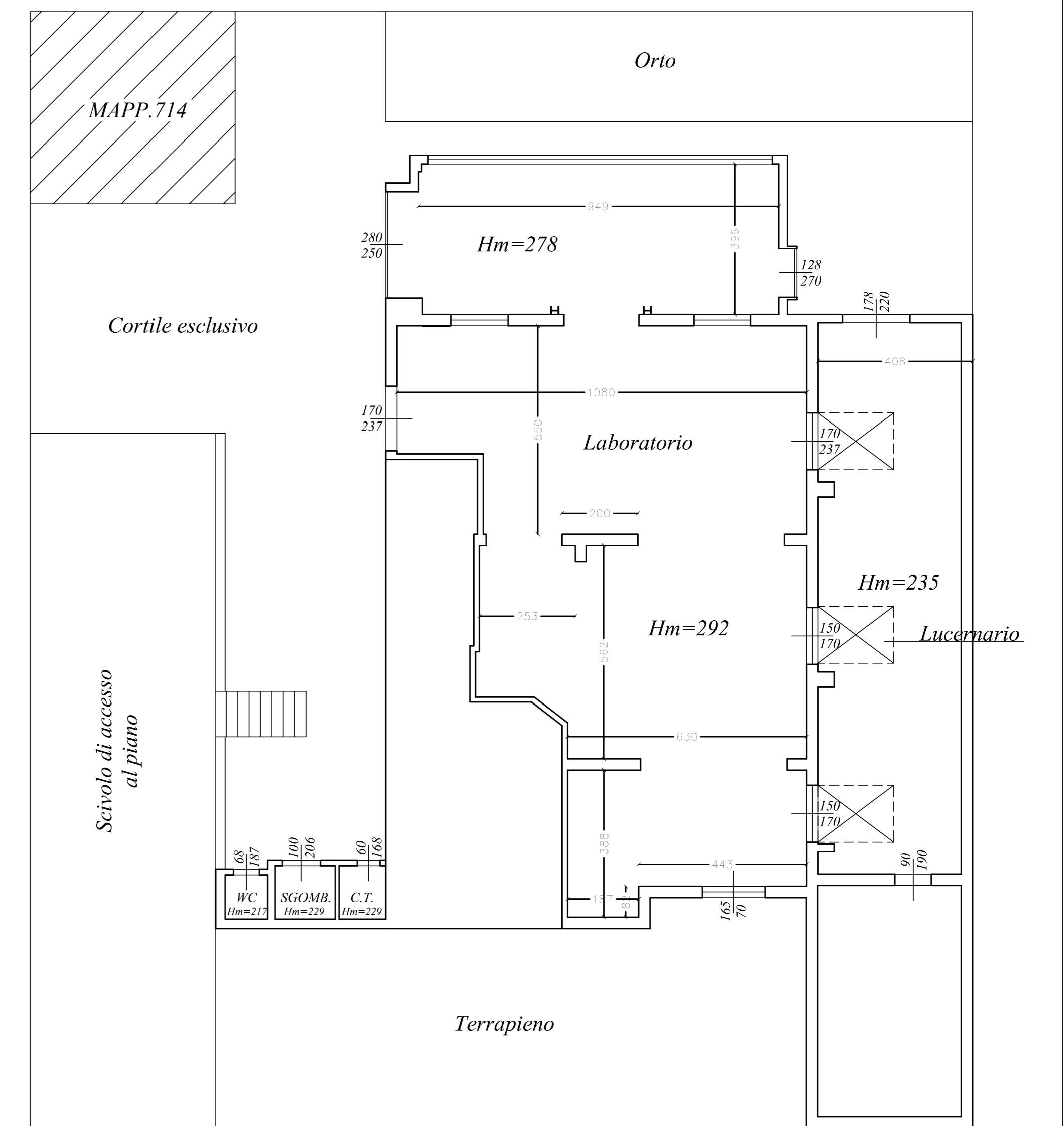

STATO REALIZZATO