



E=1569800

I Particella: 1551

ELABORATO PLANIMETRICO

Compilato da:
Piastri Elisabetta
Iscritto all'albo:
Architetti
Prov. Bergamo N. 861

**Agenzia delle Entrate
CATASTO FABBRICATI
Ufficio Provinciale di
Bergamo**

Comune di Vigano San Martino

Protocollo n. BG0051652 del 26/03/2024

Sezione: Foglio: 5 Particella: 1551

Tipo Mappale n. 41259 del 12/03/2024

Dimostrazione grafica dei subalterni

Scala 1 : 500

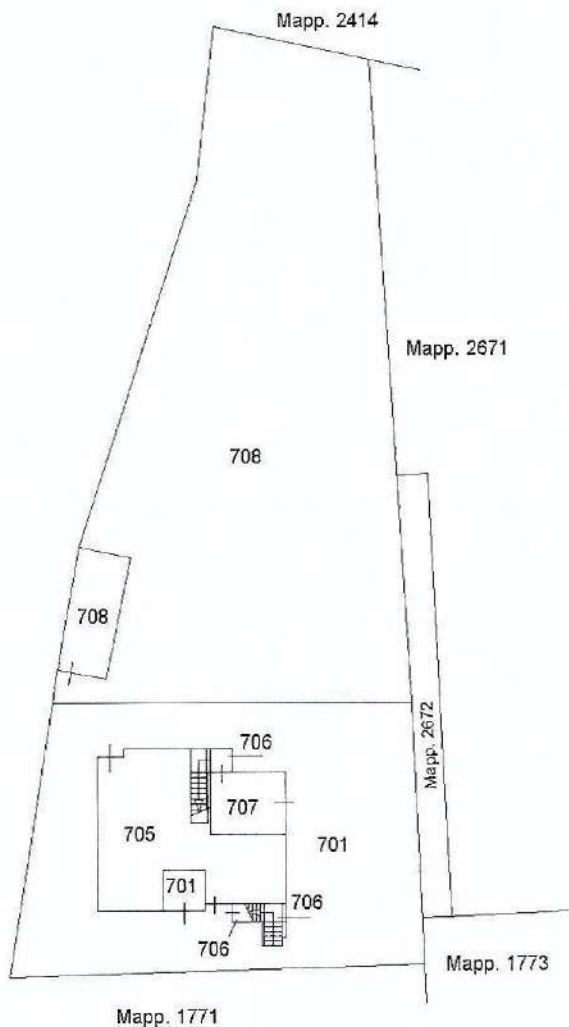

PIANO TERRA

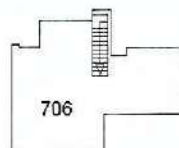

**PIANO SECONDO
(SOTTOTETTO)**

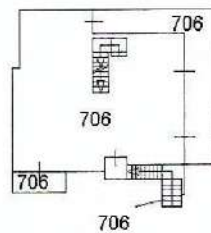

PIANO PRIMO



tima planimetria in atti

Procedura Esecutiva Immobiliare n° 526/2023 - Tribunale di Bergamo
Comune di Vigano San Martino (Bg) - Via Guglielmo Marconi, sn
F. 5 Mapp. 1551 Sub 708

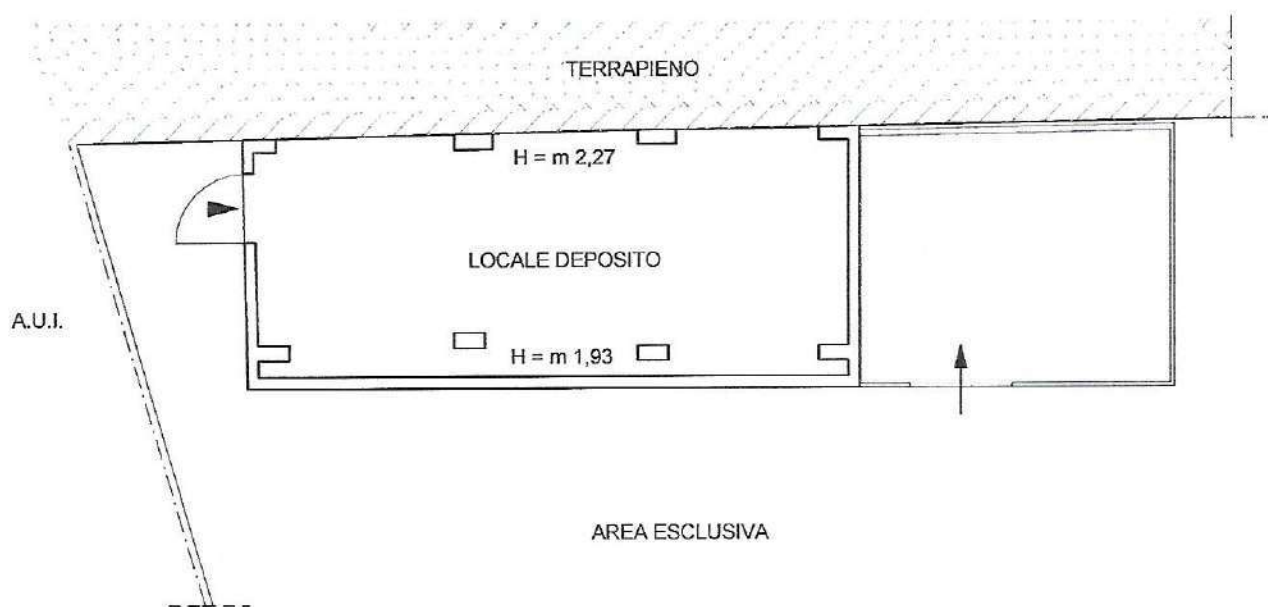

 COSTRUZIONE DA RIMUOVERE

PIANO TERRA



Scala 1 : 100

**Agenzia delle Entrate
CATASTO FABBRICATI
Ufficio Provinciale di
Bergamo**

Dichiarazione protocollo n. BG0051652 del 26/03/2024

Comune di Vigano San Martino

Via G. Marconi

civ. SN

Identificativi Catastali:

Sezione:

Foglio: 5

Particella: 1551

Subalterno: 708

Compilata da:

Piastri Elisabetta

Iscritto all'albo:

Architetti

Prov. Bergamo

N. 861

Planimetria

Scheda n. 1

Scala 1:200

Mapp. 2414

Mapp. 2671

Mapp. 2672

TERRAPIENO

AREA ESCLUSIVA



PIANO TERRA



Planimetria in atti