

## Visura storica per immobile

### Situazione degli atti informatizzati al 25/08/2023

<b>Dati della richiesta</b>	<b>Comune di CREMA (Codice:D142)</b>
<b>Catasto Fabbricati</b>	<b>Provincia di CREMONA</b>
	<b>Foglio: 12 Particella: 175 Sub.: 509</b>

**INTFSTATO**

1		(1) Proprieta' 1/1
---	--	--------------------

**Unità immobiliare dal 23/08/2023**

N.	DATI IDENTIFICATIVI				DATI DI CLASSAMENTO							DATI DERIVANTI DA	
	Sezione Urbana	Foglio	Particella	Sub	Zona Cens.	Micro Zona	Categoria	Classe	Consistenza	Superficie Catastale	Rendita		
<b>1</b>		<b>12</b>	<b>175</b>	<b>509</b>	<b>1</b>		<b>A/10</b>	<b>1</b>	<b>5,5 vani</b>	<b>Totale: 136 m<sup>2</sup></b>	<b>Euro 1.150,41</b>	DIVERSA DISTRIBUZIONE DEGLI SPAZI INTERNI del 23/08/2023 Pratica n. CR0047460 in atti dal 23/08/2023 DIVERSA DISTRIBUZIONE DEGLI SPAZI INTERNI (n. 47460.1/2023)	
<b>Indirizzo</b>		VIA DEL COMMERCIO n. 29 Piano 1											
<b>Notifica</b>							<b>Partita</b>				<b>Mod.58</b>		
<b>Annotazioni</b>		-classamento e rendita proposti (d.m. 701/94)											

**Mappali Terreni Correlati**

Codice Comune D142 - Foglio 12 - Particella 175

**Situazione dell'unità immobiliare dal 09/11/2015**

N.	DATI IDENTIFICATIVI				DATI DI CLASSAMENTO							DATI DERIVANTI DA	
	Sezione Urbana	Foglio	Particella	Sub	Zona Cens.	Micro Zona	Categoria	Classe	Consistenza	Superficie Catastale	Rendita		
<b>1</b>		<b>12</b>	<b>175</b>	<b>509</b>	<b>1</b>		<b>A/10</b>	<b>1</b>	<b>5,5 vani</b>	<b>Totale: 125 m<sup>2</sup></b>	<b>Euro 1.150,41</b>	Variazione del 09/11/2015 - Inserimento in visura dei dati di superficie.	
<b>Indirizzo</b>		VIA DEL COMMERCIO n. 29 Piano 1											
<b>Notifica</b>							<b>Partita</b>				<b>Mod.58</b>		
<b>Annotazioni</b>		-classamento e rendita non rettificati entro dodici mesi dalla data di iscrizione in atti della dichiarazione (d.m. 701/94)											

## Visura storica per immobile

### Situazione degli atti informatizzati al 25/08/2023

#### Situazione dell'unità immobiliare dal 07/02/2002

N.	DATI IDENTIFICATIVI				DATI DI CLASSAMENTO							DATI DERIVANTI DA	
	Sezione Urbana	Foglio	Particella	Sub	Zona Cens.	Micro Zona	Categoria	Classe	Consistenza	Superficie Catastale	Rendita		
<b>1</b>		<b>12</b>	<b>175</b>	<b>509</b>	<b>1</b>		<b>A/10</b>	<b>1</b>	<b>5,5 vani</b>		<b>Euro 1.150,41</b>	VARIAZIONE NEL CLASSAMENTO del 07/02/2002 Pratica n. 11955 in atti dal 07/02/2002 VARIAZIONE DI CLASSAMENTO (n. 710.1/2002)	
<b>Indirizzo</b>		VIA DEL COMMERCIO n. 29 Piano 1											
<b>Notifica</b>							<b>Partita</b>				<b>Mod.58</b>		
<b>Annotazioni</b>		-classamento e rendita non rettificati entro dodici mesi dalla data di iscrizione in atti della dichiarazione (d.m. 701/94)											

#### Situazione dell'unità immobiliare dal 06/02/2001

N.	DATI IDENTIFICATIVI				DATI DI CLASSAMENTO							DATI DERIVANTI DA	
	Sezione Urbana	Foglio	Particella	Sub	Zona Cens.	Micro Zona	Categoria	Classe	Consistenza	Superficie Catastale	Rendita		
<b>1</b>		<b>12</b>	<b>175</b>	<b>509</b>	<b>1</b>		<b>A/10</b>	<b>1</b>	<b>5,5 vani</b>		<b>Euro 1.150,41</b> <b>L. 2.227.500</b>	VARIAZIONE del 06/02/2001 Pratica n. 17272 in atti dal 06/02/2001 DIVERSA DISTRIBUZIONE DEGLI SPAZI INTERNI-RISTRUTTURAZIONE (n. 551.1/2001)	
<b>Indirizzo</b>		VIA DEL COMMERCIO n. 29 Piano 1											
<b>Notifica</b>							<b>Partita</b>				<b>Mod.58</b>		
<b>Annotazioni</b>		-classamento e rendita proposti (d.m. 701/94)											

#### Situazione dell'unità immobiliare dal 21/07/1999

N.	DATI IDENTIFICATIVI				DATI DI CLASSAMENTO							DATI DERIVANTI DA	
	Sezione Urbana	Foglio	Particella	Sub	Zona Cens.	Micro Zona	Categoria	Classe	Consistenza	Superficie Catastale	Rendita		
<b>1</b>		<b>12</b>	<b>175</b>	<b>509</b>	<b>1</b>		<b>A/10</b>	<b>1</b>	<b>5,5 vani</b>		<b>L. 2.227.500</b>	ISTRUMENTO (ATTO PUBBLICO) del 21/07/1999 in atti dal 31/07/1999 COMPRAVENDITA (n. 7262.1/1999)	
<b>Indirizzo</b>		VIA BRAMANTE n. SC Piano 1											
<b>Notifica</b>							<b>Partita</b>		1016194		<b>Mod.58</b>		7702
<b>Annotazioni</b>		di stadio: passaggi intermedi da esaminare -classamento e rendita validati											

## Visura storica per immobile

### Situazione degli atti informatizzati al 25/08/2023

#### Situazione dell'unità immobiliare dal 05/07/1999

N.	DATI IDENTIFICATIVI				DATI DI CLASSAMENTO							DATI DERIVANTI DA
	Sezione Urbana	Foglio	Particella	Sub	Zona Cens.	Micro Zona	Categoria	Classe	Consistenza	Superficie Catastale	Rendita	
<b>1</b>		<b>12</b>	<b>175</b>	<b>509</b>	<b>1</b>		<b>A/10</b>	<b>1</b>	<b>5,5 vani</b>		<b>L. 2.227.500</b>	VARIAZIONE del 05/07/1999 in atti dal 05/07/1999 DIVISIONE (n. A01920.1/1999)
<b>Indirizzo</b>		VIA BRAMANTE n. SC Piano 1										
<b>Notifica</b>						<b>Partita</b>		1016052		<b>Mod.58</b>		7702
<b>Annotazioni</b>		-classamento e rendita validati										

#### L'intestazione alla data della richiesta deriva dai seguenti atti:

##### Situazione degli intestati dal 30/01/2013

N.	DATI ANAGRAFICI	CODICE FISCALE	DIRITTI E ONERI REALI
<b>1</b>			(1) Proprieta' 1/1
<b>DATI</b>	Ufficio ufficiale BIGNAMI CESARE Sede CODOGNO (LO) Repertori Reparto PI di LODI in atti dal 01/02/2013		MENTO IN SOCIETA' Nota presentata con Modello Unico n. 959.1/2013

##### Situazione degli intestati dal 21/07/1999

N.	DATI ANAGRAFICI	CODICE FISCALE	DIRITTI E ONERI REALI
<b>1</b>			(1) Proprieta' fino al 30/01/2013
<b>DATI</b>	RBAGLIO GIOVANNI Sede CREMA (CR) Repe in atti dal 06/02/2001		VENDITA (PREALLINEAMENTO) n. 7262.1/1999 - Pratica n. 17272 in

##### Situazione degli intestati dal 21/07/1999

N.	DATI ANAGRAFICI	CODICE FISCALE	DIRITTI E ONERI REALI
<b>1</b>			(1) Proprieta' 1000/1000 fino al 21/07/1999
<b>DATI</b>	RBAGLIO GIOVANNI Sede CREMA (CR) Repertorio n. 37255 - COMPRAVENDITA Trascrizione n. 7262.1/1999 in atti dal 31/07/1999		

##### Situazione degli intestati dal 05/07/1999

N.	DATI ANAGRAFICI	CODICE FISCALE	DIRITTI E ONERI REALI
<b>1</b>			(1) Proprieta' fino al 21/07/1999
<b>DATI</b>	VARIAZIONE del 05/07/1999 in atti dal 05/07/1999 DIVISIONE (n. A01920.1/1999)		

Per ulteriori variazioni richiedere le visure storiche dei seguenti immobili soppressi, originari del precedente

Foglio 12 Particella 577 ; Foglio 12 Particella 578 ; Foglio 12 Particella 582 ; Foglio 12 Particella 585 ; Sez. urb. {{V Foglio 1996 Particella 9 Subalterno 713A;

# Visura storica per immobile

## Situazione degli atti informatizzati al 25/08/2023

Visura telematica

Tributi speciali: Euro 0,90

\* Codice Fiscale Validato in Anagrafe Tributaria.



Direzione Provinciale  
di Cremona  
Ufficio Provinciale - Territorio

AGE.AGEDP-CR.REGISTRO  
UFFICIALE.0059156.23-08-2023.U

Data: 23/08/2023

Ora: 0.20.51

## Ricevuta di Avvenuta Denuncia di Variazione

pag: 1 di 1

### Catasto Fabbricati

Pratica numero: CR0047460	Comune di CREMA (Codice: C5DK)	Ditta n.: 1 di 1
Codice di Riscontro: 000A28XPX		
Operatore: DOCFA_	Unita' a destinazione ordinaria n.: 1	Unita' in variazione n.: 1
Presenza allegati: Allegato.pdf (DLP)	Unita' a dest.speciale e particolare n.: -	Unita' in costituzione n.: -
	Beni Comuni non Censibili n.: -	Unita' in soppressione n.: -
	Motivo della variazione: DIVERSA DISTRIBUZIONE DEGLI SPAZI INTERNI	

### UNITA' IMMOBILIARI

Identificativo catastale	Dati di classamento proposti
--------------------------	------------------------------

Prog.	Op.	Sez.UR.	Foglio	Numero	Sub.	Ubicazione	ZC	Cat.	Cl.	Cons.	Sup.Cat.	Rendita	Rur
1	V		12	175	509	VIA DEL COMMERCIO, 29, p. 1	001	A/10	1	5,5	136	1.150,41	

**Agenzia delle Entrate**  
**CATASTO FABBRICATI**  
**Ufficio Provinciale di**  
**Cremona**

Dichiarazione protocollo n. \_\_\_\_\_ del \_\_\_\_\_

Comune di Crema

Via Del Commercio

civ. 29

Identificativi Catastali:

Sezione:

Foglio: 12

Particella: 175

Subalterno: 509

Compilata da:  
Cattaneo Giovanni

Iscritto all'albo:  
Geometri

Prov. Cremona

N. 1954

Planimetria

Scheda n. 1

Scala 1:200

doc R/12

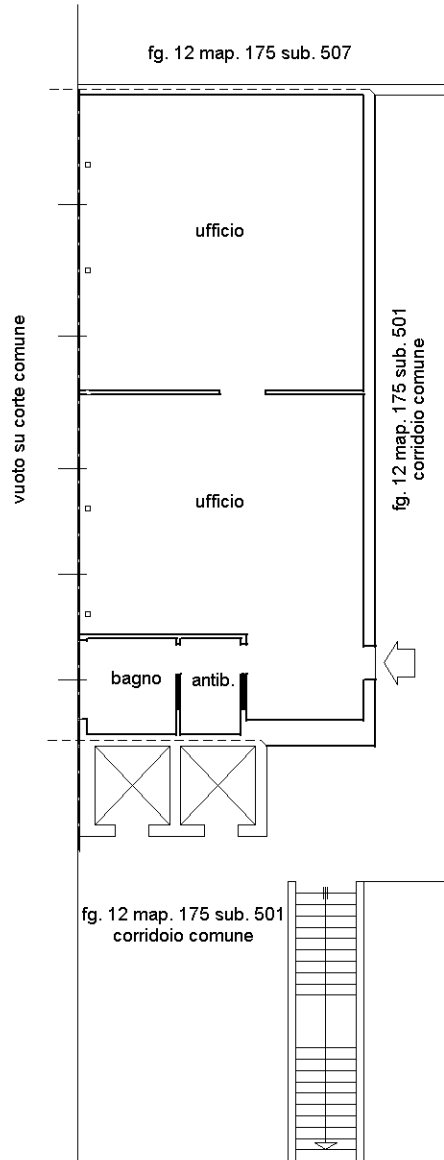

PIANO PRIMO (P.1)

