

# Visura storica per immobile

## Situazione degli atti informatizzati al 12/09/2022

<b>Dati della richiesta</b>	Comune di CREMA (Codice: D142) Provincia di CREMONA
<b>Catasto Fabbricati</b>	Foglio: 12 Particella: 552 Sub.: 501

### INTESTATO

1	(1) Proprietà 1/1
---	-------------------

### Unità immobiliare dal 26/08/2020

N.	DATI IDENTIFICATIVI				DATI DI CLASSAMENTO				DATI DERIVANTI DA		
	Sezione Urbana	Foglio	Particella	Sub	Zona Cens.	Micro Zona	Categoria	Classe		Consistenza	Superficie Catastale
1		12	552	501	1		D/1				Euro 3.864,00
Indirizzo		VIA EVEREST n. 24 Piano T-1									
Notifica		Partita									
Annotazioni		classamento e rendita validati Mod.58 -									

### Mappali Terreni Correlati

Codice Comune D142 - Foglio 12 - Particella 552

### Situazione dell'unità immobiliare dal 31/07/2017

N.	DATI IDENTIFICATIVI				DATI DI CLASSAMENTO				DATI DERIVANTI DA		
	Sezione Urbana	Foglio	Particella	Sub	Zona Cens.	Micro Zona	Categoria	Classe		Consistenza	Superficie Catastale
1		12	552	501	1		D/1				Euro 3.864,00
Indirizzo		VIA DELL'INDUSTRIA n. CM Piano T-1									
Notifica		Partita									
Annotazioni		classamento e rendita validati Mod.58 -									

## Visura storica per immobile

### Situazione degli atti informatizzati al 12/09/2022

#### Situazione dell'unità immobiliare dal 23/09/2016

N.	DATI IDENTIFICATIVI				DATI DI CLASSAMENTO				DATI DERIVANTI DA			
	Sezione Urbana	Foglio	Particella	Sub	Zona Cens.	Micro Zona	Categoria	Classe		Consistenza	Superficie Catastale	Rendita
<b>1</b>		<b>12</b>	<b>552</b>	<b>501</b>	<b>1</b>		<b>D/1</b>				<b>Euro 3.864,00</b>	DIVERSA DISTRIBUZIONE DEGLI SPAZI INTERNI del 22/09/2016 Pratica n. CR0045917 in atti dal 23/09/2016 DIVERSA DISTRIBUZIONE DEGLI SPAZI INTERNI (n. 11663.1/2016)
Indirizzo		VIA DELL'INDUSTRIA n. CM Piano T-I										
Notifica		Partita										
Annotazioni		classamento e rendita proposti (d.m. 701/94)										
		Mod.58										
		-										

#### Situazione dell'unità immobiliare dal 03/10/2014

N.	DATI IDENTIFICATIVI				DATI DI CLASSAMENTO				DATI DERIVANTI DA			
	Sezione Urbana	Foglio	Particella	Sub	Zona Cens.	Micro Zona	Categoria	Classe		Consistenza	Superficie Catastale	Rendita
<b>1</b>		<b>12</b>	<b>552</b>	<b>501</b>	<b>1</b>		<b>D/1</b>				<b>Euro 3.811,45</b>	VARIAZIONE TOPONOMASTICA del 03/10/2014 Pratica n. CR0078219 in atti dal 03/10/2014 VARIAZIONE DI TOPONOMASTICA (n. 31065.1/2014)
Indirizzo		VIA DELL'INDUSTRIA Piano T-I										
Notifica		Partita										
Annotazioni		classamento e rendita validati										
		Mod.58										
		4528										

#### Situazione dell'unità immobiliare dal 22/02/2000

N.	DATI IDENTIFICATIVI				DATI DI CLASSAMENTO				DATI DERIVANTI DA			
	Sezione Urbana	Foglio	Particella	Sub	Zona Cens.	Micro Zona	Categoria	Classe		Consistenza	Superficie Catastale	Rendita
<b>1</b>		<b>12</b>	<b>552</b>	<b>501</b>	<b>1</b>		<b>D/1</b>				<b>Euro 3.811,45</b> <b>L. 7.380.000</b>	VARIAZIONE del 22/02/2000 in atti dal 22/02/2000 ULTIMAZIONE DI FABBRICATO URBANO F1 D1 (n. A00458.1/2000)
Indirizzo		VIA DELL'INDUSTRIA Piano T-I										
Notifica		Partita										
Annotazioni		classamento e rendita validati										
		Mod.58										
		1017475										
		4528										

# Visura storica per immobile

## Situazione degli atti informatizzati al 12/09/2022

Data: 12/09/2022 Ora: 10.01.56      Segue

Visura n.: T51373      Pag: 3

L'intestazione alla data della richiesta deriva dai seguenti atti:

**Situazione degli intestati dal 30/01/2013**

N.	DATI ANAGRAFICI	CODICE FISCALE	DIRITTI E ONERI REALI
	Repet		(1) Proprieta' 1/1
			ta - CONFERIMENTO IN SOCIETA' Nota presentata con Modello Unico
			DIRITTI E ONERI REALI
			(1) Proprieta' 1/1 in regime di separazione dei beni fino al 30/01/2013
	io n. ]		MPRAVENDITA Rettifica la trasc. n.14893/2007 Nota presentata con
			DIRITTI E ONERI REALI
			(1) Proprieta' 1/1 fino al 04/12/2007
	ale SA		4) Repertorio n. 192221 registrato in data - Trascrizione n. 11572/2012
			DIRITTI E ONERI REALI
			(1) Proprieta' 1/1 in regime di separazione dei beni fino al 04/12/2007
	io n. ]		MPRAVENDITA Rettificata dalla trasc. n.11572/2012 Nota presentata con
			DIRITTI E ONERI REALI
			(1) Proprieta' fino al 07/11/1997
	ATO U		3000)
			DIRITTI E ONERI REALI
			(1) Proprieta' 1/1 fino al 04/12/2007
	ale B/		1) (CR) Repertorio n. 32317 - UR Sede CREMA (CR) Registrazione n.
	571.1/		dal 30/09/2002

## Visura storica per immobile

### Situazione degli atti informatizzati al 12/09/2022

#### Situazione degli intestati dal 07/11/1997

N. I		DATI ANAGRAFICI		CODICE FISCALE		DIRITTI E ONERI REALI	
						(1) Proprieta' 1/I fino al 07/11/1997	
<b>DATI DERIVANTI DA</b> PIANO DEL 07/11/1997 / F UODICO ULLIGATE INCLAUO DANAVULIO SEUE CNEVIA (CR) Repertorio n. 52310 - UK seee CREMA (CR) Registrazione n. 1664 registrato in data 21/11/1997 - COMPRAVENDITA Voltura n. 7572.1/1997 - Pratica n. 23310 in atti dal 16/02/2001							

#### Situazione degli intestati dal 07/11/1997

N. I		DATI ANAGRAFICI		CODICE FISCALE		DIRITTI E ONERI REALI	
						(1) Proprieta' 1/I fino al 07/11/1997	
<b>DATI</b> COMPRAVENDITA Voltura n. 7571.1/1997 - Pratica n. 23293 in atti dal 16/02/2001 ) Repertorio n. 5231 / - UK seee CREMA (CR) Registrazione n. 1665 registrato in data 21/11/1997 -							

#### Situazione dell'unità immobiliare che ha originato il precedente dal 07/11/1997

N.	DATI IDENTIFICATIVI				DATI DI CLASSAMENTO				DATI DERIVANTI DA			
	Sezione Urbana	Foglio	Particella	Sub	Zona Cens.	Micro Zona	Categoria	Classe		Consistenza	Superficie Catastale	Rendita
1		12	552									ISTRUMENTO (ATTO PUBBLICO) del 07/11/1997 in atti dal 22/02/2000 COMPRAVENDITA (n. 7571.1/1997)
Indirizzo VIA BRAMANTE Piano T												
Notifica di stadio: passaggi intermedi da esaminare intestazione da verificare,												
Annotazioni Mod.58 1017475 4528												

#### Situazione dell'unità immobiliare dal 07/11/1997

N.	DATI IDENTIFICATIVI				DATI DI CLASSAMENTO				DATI DERIVANTI DA			
	Sezione Urbana	Foglio	Particella	Sub	Zona Cens.	Micro Zona	Categoria	Classe		Consistenza	Superficie Catastale	Rendita
1		12	552									ISTRUMENTO (ATTO PUBBLICO) del 07/11/1997 in atti dal 30/12/1997 COMPRAVENDITA (n. 7571.1/1997)
Indirizzo VIA BRAMANTE Piano T												
Notifica di stadio: passaggi intermedi da esaminare,												
Annotazioni Mod.58 1014392 4528												

## Visura storica per immobile

### Situazione degli atti informatizzati al 12/09/2022

#### Situazione dell'unità immobiliare dal 06/10/1997

N.	DATI IDENTIFICATIVI				DATI DI CLASSAMENTO				DATI DERIVANTI DA		
	Sezione Urbana	Foglio	Particella	Sub	Zona Cens.	Micro Zona	Categoria	Classe Consistenza		Superficie Catastale	Rendita
1		12	552				F/1		999 m <sup>2</sup>		VARIAZIONE del 06/10/1997 in atti dal 06/10/1997 EDIFICAZIONE SU AREA URBANA AREE URBANE (n. A02082.1/1997)
Indirizzo VIA BRAMANTE Piano T											
Notifica Paritta 1000007 Mod.58 4528											

#### L'intestazione alla data della richiesta deriva dai seguenti atti:

##### Situazione degli intestati dal 07/11/1997

N.	DATI ANAGRAFICI	CODICE FISCALE	DIRITTI E ONERI REALI
1			(1) Proprietà fino al 22/02/2000
DATI DERIVANTI DA			
Atto del 07/11/1997 Pubblico ufficiale DOTT. BARBAGLIO G. Sede CREMA (CR) Reperto:..... VENDITA Voltura n. 7571/1997 in atti dal 22/02/2000			

##### Situazione degli intestati dal 07/11/1997

N.	DATI ANAGRAFICI	CODICE FISCALE	DIRITTI E ONERI REALI
1			(1) Proprietà 1000/1000 fino al 07/11/1997
DATI DERIVANTI DA			
Atto del 07/11/1997 Pubblico ufficiale DR. BARBAGLIO Sede SERGNANO (CR) Repertorio n. 32515 - COMPRAVENDITA Voltura n. 7572.1/1997 in atti dal 30/12/1997			

##### Situazione degli intestati dal 07/11/1997

N.	DATI ANAGRAFICI	CODICE FISCALE	DIRITTI E ONERI REALI
1			(1) Proprietà 1000/1000 fino al 07/11/1997
DATI DERIVANTI DA			
Atto del 07/11/1997 Pubblico ufficiale DR. BARBAGLIO Sede SERGNANO (CR) Repertorio n. 32515 - COMPRAVENDITA Voltura n. 7571.1/1997 in atti dal 30/12/1997			

##### Situazione degli intestati dal 06/10/1997

N.	DATI ANAGRAFICI	CODICE FISCALE	DIRITTI E ONERI REALI
1			fino al 07/11/1997
DATI DERIVANTI DA			
VARIAZIONE del 06/10/1997 in atti dal 06/10/1997 EDIFICAZIONE SU AREA URBANA AREE URBANE (n. A02082.1/1997)			

Visura telematica

Tributi speciali: Euro 0,90

\* Codice Fiscale Validato in Anagrafe Tributaria.

## Visura storica per immobile

### Situazione degli atti informatizzati al 12/09/2022

<b>Dati della richiesta</b>	Comune di CREMA (Codice: D142) Provincia di CREMONA
<b>Catasto Fabbricati</b>	Foglio: 12 Particella: 553 Sub.: 501

#### INTESTATO

1	0	(1) Proprieta' 1/1
---	---	--------------------

#### Unità immobiliare dal 26/08/2020

N.	DATI IDENTIFICATIVI				DATI DI CLASSAMENTO				DATI DERIVANTI DA		
	Sezione Urbana	Foglio	Particella	Sub	Zona Cens.	Micro Zona	Categoria	Classe		Consistenza	Superficie Catastale
1		12	553	501	1		D/1				<b>Euro 3.994,00</b>
Indirizzo VIA EVEREST n. 22 Piano T-1											
Notifica											
Annotazioni classamento e rendita validati											
Mod.58											

#### Mappali Terreni Correlati

Codice Comune D142 - Foglio 12 - Particella 553

#### Situazione dell'unità immobiliare dal 01/08/2017

N.	DATI IDENTIFICATIVI				DATI DI CLASSAMENTO				DATI DERIVANTI DA		
	Sezione Urbana	Foglio	Particella	Sub	Zona Cens.	Micro Zona	Categoria	Classe		Consistenza	Superficie Catastale
1		12	553	501	1		D/1				<b>Euro 3.994,00</b>
Indirizzo VIA DELL'INDUSTRIA n. CM Piano T-1											
Notifica											
Annotazioni classamento e rendita validati											
Mod.58											

VARIAZIONE NEL CLASSAMENTO del 01/08/2017 Pratica n. CR0035131 in atti dal 01/08/2017 VARIAZIONE DI CLASSAMENTO (n. 6974.1/2017)

## Visura storica per immobile Situazione degli atti informatizzati al 12/09/2022

### Situazione dell'unità immobiliare dal 23/09/2016

N.	DATI IDENTIFICATIVI				DATI DI CLASSAMENTO				DATI DERIVANTI DA		
	Sezione Urbana	Foglio	Particella	Sub	Zona Cens.	Micro Zona	Categoria	Classe		Consistenza	Superficie Catastale
1		12	553	501	1		D/1				Euro 3.994,00
Indirizzo					VIA DELL'INDUSTRIA n. CM Piano T-I						
Notifica					Partita						
Annotazioni					Mod.58 -						
classamento e rendita proposti (d.m. 701/94)											

### Situazione dell'unità immobiliare dal 03/10/2014

N.	DATI IDENTIFICATIVI				DATI DI CLASSAMENTO				DATI DERIVANTI DA		
	Sezione Urbana	Foglio	Particella	Sub	Zona Cens.	Micro Zona	Categoria	Classe		Consistenza	Superficie Catastale
1		12	553	501	1		D/1				Euro 3.811,45
Indirizzo					VIA DELL'INDUSTRIA Piano T-I						
Notifica					Partita						
Annotazioni					Mod.58 4528						
classamento e rendita validati											

### Situazione dell'unità immobiliare dal 22/02/2000

N.	DATI IDENTIFICATIVI				DATI DI CLASSAMENTO				DATI DERIVANTI DA		
	Sezione Urbana	Foglio	Particella	Sub	Zona Cens.	Micro Zona	Categoria	Classe		Consistenza	Superficie Catastale
1		12	553	501	1		D/1				Euro 3.811,45 L. 7.380.000
Indirizzo					VIA DELL'INDUSTRIA Piano T-I						
Notifica					Partita						
Annotazioni					Mod.58 1017473 4528						
classamento e rendita validati											

# Visura storica per immobile

## Situazione degli atti informatizzati al 12/09/2022

L'intestazione alla data della richiesta deriva dai seguenti atti:

### Situazione degli intestati dal 30/01/2013

N. I	DATI ANAGRAFICI	CODICE FISCALE	DIRITTI E ONERI REALI
			(1) Proprietà' 1/1
<b>DATI DERIVANTI DA</b>			
Atto del 30/01/2013 Pubblico ufficiale BIGNAMI CESARE. Sede CODOGNO (LO) Repertorio n. 959.1/2013 Reparto PI di LODI in atti dal 01/02/2013			

### Situazione degli intestati dal 04/12/2007

N. I	DATI ANAGRAFICI	CODICE FISCALE	DIRITTI E ONERI REALI
			(1) Proprietà' 1/1 in regime di separazione dei beni fino al 30/01/2013
<b>DATI DERIVANTI DA</b>			
Atto del 04/12/2007 Pubblico ufficiale SALA PAOLO Sede MILANO (MI) Repertorio n. 192221 registrato in data - COMPRAVENDITA Rettifica la trasc. n.14893/2007 Nota presentata con Modello Unico n. 11572.1/2012 Reparto PI di LODI in atti dal 19/12/2012			

### Situazione degli intestati dal 22/02/2000

N. I	DATI ANAGRAFICI	CODICE FISCALE	DIRITTI E ONERI REALI
			(1) Proprietà' fino al 07/11/1997
<b>DATI DERIVANTI DA</b>			
VARIAZIONE del 22/02/2000 in atti dal 22/02/2000 ULTIMAZIONE DI FABBRICATO URBANO F.1.1 (n. AUV456.1/2000)			

### Situazione degli intestati dal 07/11/1997

N. I	DATI ANAGRAFICI	CODICE FISCALE	DIRITTI E ONERI REALI
			(1) Proprietà' 1/1 fino al 04/12/2007
<b>DA</b>			
COMPRAVENDITA Voltura n. 7571.1/1997 - Pratica n. 23293 in atti dal 16/02/2001 (Repertorio n. 32317 - UR Sede CREMA (CR) Registrazione n. 1665 registrato in data 21/11/1997 -			

### Situazione dell'unità immobiliare che ha originato il precedente dal 07/11/1997

N.	DATI IDENTIFICATIVI				DATI DI CLASSAMENTO				DATI DERIVANTI DA			
	Sezione Urbana	Foglio	Particella	Sub	Zona Cens.	Micro Zona	Categoria	Classe		Consistenza	Superficie Catastale	Rendita
1		12	553									ISTRUMENTO (ATTO PUBBLICO) del 07/11/1997 in atti dal 22/02/2000 COMPRAVENDITA (n. 7571/1997)
<b>Indirizzo</b>												
VIA BRAMANTE Piano T												
<b>Notifica</b>												
di stadio: passaggi intermedi da esaminare intestazione da verificare.												
<b>Annotazioni</b>												



## Visura storica per immobile

### Situazione degli atti informatizzati al 12/09/2022

#### Situazione dell'unità immobiliare dal 07/11/1997

N.	DATI IDENTIFICATIVI				DATI DI CLASSAMENTO				DATI DERIVANTI DA			
	Sezione Urbana	Foglio	Particella	Sub	Zona Cens.	Micro Zona	Categoria	Classe		Consistenza	Superficie Catastale	Rendita
1		12	553									ISTRUMENTO (ATTO PUBBLICO) del 07/11/1997 in atti dal 30/12/1997 COMPRAVENDITA (n. 7571.1/1997)
Indirizzo												
VIA BRAMANTE Piano T												
Notifica											Mod.58	4528
Annotazioni											Partita	1014392
di stadio: passaggi intermedi da esaminare,												

#### Situazione dell'unità immobiliare dal 06/10/1997

N.	DATI IDENTIFICATIVI				DATI DI CLASSAMENTO				DATI DERIVANTI DA			
	Sezione Urbana	Foglio	Particella	Sub	Zona Cens.	Micro Zona	Categoria	Classe		Consistenza	Superficie Catastale	Rendita
1		12	553				F/1		999 m <sup>2</sup>			VARIAZIONE del 06/10/1997 in atti dal 06/10/1997 EDIFICAZIONE SU AREA URBANA AREE URBANE (n. A02082.1/1997)
Indirizzo												
VIA BRAMANTE Piano T												
Notifica											Mod.58	4528
											Partita	1000007

L'intestazione alla data della richiesta deriva dai seguenti atti:

#### Situazione degli intestati dal 07/11/1997

N.	DATI ANAGRAFICI	CODICE FISCALE	DIRITTI E ONERI REALI
1			(1) Proprietà fino al 22/02/2000
DALL'INTELLAZIONE			
FALLO del 07/11/1997 / PUDRICO ufficiale DOTT. BARBAGLIO G. Sede CREMA (CR) Repertorio n. 52511 - COMPRAVENDITA Voltura n. 7571.1/1997 in atti dal 22/02/2000			

#### Situazione degli intestati dal 07/11/1997

N.	DATI ANAGRAFICI	CODICE FISCALE	DIRITTI E ONERI REALI
1			(1) Proprietà 1000/1000 fino al 07/11/1997
DATI			
Repertorio n. 52511 - COMPRAVENDITA Voltura n. 7571.1/1997 in atti dal 30/12/1997			

## Visura storica per immobile

### Situazione degli atti informatizzati al 12/09/2022

#### Situazione degli intestati dal 06/10/1997

N.	DATI ANAGRAFICI	CODICE FISCALE	DIRITTI E ONERI REALI
1	MANIPOLAZIONE del 06/10/1997 in atti dal 06/10/1997 EDIFICAZIONE SU AREA URBANA AREE URBANE (n. A02082.1/1997)		fino al 07/11/1997

Visura telematica

Tributi speciali: Euro 0,90

\* Codice Fiscale Validato in Anagrafe Tributaria.

## Visura storica per immobile Situazione degli atti informatizzati al 12/09/2022

<b>Dati della richiesta</b>	Comune di CREMA (Codice: D142) Provincia di CREMONA
<b>Catasto Fabbricati</b>	Foglio: 12 Particella: 554 Sub.: 501

INT

1

(1) Proprietà 1/1

### Unità immobiliare dal 26/08/2020

N.	DATI IDENTIFICATIVI				DATI DI CLASSAMENTO				DATI DERIVANTI DA			
	Sezione Urbana	Foglio	Particella	Sub	Zona Cens.	Micro Zona	Categoria	Classe		Consistenza	Superficie Catastale	Rendita
1		12	554	501	1		D/1				Euro 3.864,00	VARIAZIONE TOPONOMASTICA del 26/08/2020 Pratica n. CR0023921 in atti dal 26/08/2020 VARIAZIONE TOPONOMASTICA DUFFICIO (n. 11356.1/2020)
<b>Indirizzo</b>	VIA EVEREST n. 10 Piano T-1											
<b>Notifica</b>	Partita											
<b>Annotazioni</b>	classamento e rendita validati Mod.58 -											

Mappali Terreni Correlati  
Codice Comune D142 - Foglio 12 - Particella 554

### Situazione dell'unità immobiliare dal 01/08/2017

N.	DATI IDENTIFICATIVI				DATI DI CLASSAMENTO				DATI DERIVANTI DA			
	Sezione Urbana	Foglio	Particella	Sub	Zona Cens.	Micro Zona	Categoria	Classe		Consistenza	Superficie Catastale	Rendita
1		12	554	501	1		D/1				Euro 3.864,00	VARIAZIONE NEL CLASSAMENTO del 01/08/2017 Pratica n. CR0035141 in atti dal 01/08/2017 VARIAZIONE DI CLASSAMENTO (n. 6984.1/2017)
<b>Indirizzo</b>	VIA DELL'INDUSTRIA n. CM Piano T-1											
<b>Notifica</b>	Partita											
<b>Annotazioni</b>	classamento e rendita validati Mod.58 -											

## Visura storica per immobile

### Situazione degli atti informatizzati al 12/09/2022

#### Situazione dell'unità immobiliare dal 23/09/2016

N.	DATI IDENTIFICATIVI				DATI DI CLASSAMENTO				DATI DERIVANTI DA			
	Sezione Urbana	Foglio	Particella	Sub	Zona Cens.	Micro Zona	Categoria	Classe		Consistenza	Superficie Catastale	Rendita
<b>1</b>		<b>12</b>	<b>554</b>	<b>501</b>	<b>1</b>		<b>D/1</b>				<b>Euro 3.864,00</b>	DIVERSA DISTRIBUZIONE DEGLI SPAZI INTERNI del 22/09/2016 Pratica n. CR0045919 in atti dal 23/09/2016 DIVERSA DISTRIBUZIONE DEGLI SPAZI INTERNI (n. 11660.1/2016)
Indirizzo		VIA DELL'INDUSTRIA n. CM Piano T-I										
Notifica		Partita										
Annotazioni		classamento e rendita proposti (d.m. 701/94) Mod.58 -										

#### Situazione dell'unità immobiliare dal 03/10/2014

N.	DATI IDENTIFICATIVI				DATI DI CLASSAMENTO				DATI DERIVANTI DA			
	Sezione Urbana	Foglio	Particella	Sub	Zona Cens.	Micro Zona	Categoria	Classe		Consistenza	Superficie Catastale	Rendita
<b>1</b>		<b>12</b>	<b>554</b>	<b>501</b>	<b>1</b>		<b>D/1</b>				<b>Euro 3.764,97</b>	VARIAZIONE TOPONOMASTICA del 03/10/2014 Pratica n. CR0078221 in atti dal 03/10/2014 VARIAZIONE DI TOPONOMASTICA (n. 31067.1/2014)
Indirizzo		VIA DELL'INDUSTRIA Piano T-I										
Notifica		Partita										
Annotazioni		classamento e rendita non rettificati entro dodici mesi dalla data di iscrizione in atti della dichiarazione (d.m. 701/94) Mod.58										

#### Situazione dell'unità immobiliare dal 13/11/2001

N.	DATI IDENTIFICATIVI				DATI DI CLASSAMENTO				DATI DERIVANTI DA			
	Sezione Urbana	Foglio	Particella	Sub	Zona Cens.	Micro Zona	Categoria	Classe		Consistenza	Superficie Catastale	Rendita
<b>1</b>		<b>12</b>	<b>554</b>	<b>501</b>	<b>1</b>		<b>D/1</b>				<b>Euro 3.764,97</b> <b>L. 7.290.000</b>	VARIAZIONE NEL CLASSAMENTO del 13/11/2001 Pratica n. 124006 in atti dal 13/11/2001 VARIAZIONE DI CLASSAMENTO (n. 4836.1/2001)
Indirizzo		VIA DELL'INDUSTRIA Piano T-I										
Notifica		Partita										
Annotazioni		classamento e rendita non rettificati entro dodici mesi dalla data di iscrizione in atti della dichiarazione (d.m. 701/94) Mod.58										

## Visura storica per immobile

### Situazione degli atti informatizzati al 12/09/2022

#### Situazione dell'unità immobiliare dal 28/02/2000

N.	DATI IDENTIFICATIVI				DATI DI CLASSAMENTO				DATI DERIVANTI DA			
	Sezione Urbana	Foglio	Particella	Sub	Zona Cens.	Micro Zona	Categoria	Classe		Consistenza	Superficie Catastale	Rendita
1		12	554	501	I		D/1				L. 7.290.000	VARIAZIONE del 28/02/2000 in atti dal 28/02/2000 ULTIMAZIONE DI FABBRICATO URBANO F/1 D/1 (n. F00156.1/2000)
Indirizzo												
VIA DELL' INDUSTRIA Piano T-I												
Notifica											Mod.58	4528
Annotazioni											di studio: intestazione da verificare; classamento e rendita proposti (d.m. 701/94)	

#### Situazione dell'unità immobiliare dal 21/07/1998

N.	DATI IDENTIFICATIVI				DATI DI CLASSAMENTO				DATI DERIVANTI DA			
	Sezione Urbana	Foglio	Particella	Sub	Zona Cens.	Micro Zona	Categoria	Classe		Consistenza	Superficie Catastale	Rendita
1		12	554	501								ISTRUMENTO (ATTO PUBBLICO) del 21/07/1998 in atti dal 28/02/2000 COMPRAVENDITA (n. 6007/1998)
Indirizzo												
VIA BRAMANTE Piano T												
Notifica											Mod.58	4528
Annotazioni											di studio: intestazione da verificare,	

#### Situazione dell'unità immobiliare dal 09/06/1998

N.	DATI IDENTIFICATIVI				DATI DI CLASSAMENTO				DATI DERIVANTI DA			
	Sezione Urbana	Foglio	Particella	Sub	Zona Cens.	Micro Zona	Categoria	Classe		Consistenza	Superficie Catastale	Rendita
1		12	554	501			F/1		1000 m <sup>2</sup>			VARIAZIONE del 09/06/1998 in atti dal 09/06/1998 AREA URBANA (n. F00663.1/1998)
Indirizzo												
VIA BRAMANTE Piano T												
Notifica											Mod.58	4528
											1000007	
											Parfita	

L'intestazione alla data della richiesta deriva dai seguenti atti:

## Visura storica per immobile

### Situazione degli atti informatizzati al 12/09/2022

#### Situazione degli intestati dal 30/01/2013

N.	DATI ANAGRAFICI	CODICE FISCALE	DIRITTI E ONERI REALI
1			(1) Proprieta' 1/1
<b>DATI</b>	o ufficiale BIGNAMI CESARE Sede CODOGNO (LO) Repertorio n. 113774580404 in data - CONFERIMENTO IN SOCIETA' Nota presentata con Modello Unico n. 959.1/2013 Reparto PI di LODI in atti dal 01/02/2013		

#### Situazione degli intestati dal 04/12/2007

N.	DATI ANAGRAFICI	CODICE FISCALE	DIRITTI E ONERI REALI
1			(1) Proprieta' 1/1 in regime di separazione dei beni fino al 30/01/2013
<b>DATI DERIVANTI DA</b>	Atto del 04/12/2007 Pubblico ufficiale SALA PAOLO Sede MILANO (MD) Repertorio n. 192220 registrato in data - COMPRAVENDITA Nota presentata con Modello Unico n. 14892.1/2007 Reparto PI di LODI in atti dal 19/12/2007		

#### Situazione degli intestati dal 21/07/1998

N.	DATI ANAGRAFICI	CODICE FISCALE	DIRITTI E ONERI REALI
1			(1) Proprieta' fino al 04/12/2007
<b>DATI</b>	ciale DOTT. BARBAGLIO Sede CREMA (CR) Repertorio n. 34111 - COMPRAVENDITA Voltura n. 6007/1998 in atti dal 28/02/2000		

#### Situazione degli intestati dal 21/07/1998

N.	DATI ANAGRAFICI	CODICE FISCALE	DIRITTI E ONERI REALI
1			(1) Proprieta' 1000/1000 fino al 21/07/1998
<b>DATI</b>	IA (CR) Repertorio n. 34111 - COMPRAVENDITA Voltura n. 6006.1/1998 in atti dal 22/10/1999		

#### Situazione degli intestati dal 09/06/1998

N.	DATI ANAGRAFICI	CODICE FISCALE	DIRITTI E ONERI REALI
1			fino al 21/07/1998
<b>DATI DERIVANTI DA</b>	VARIAZIONE del 09/06/1998 in atti dal 09/06/1998 AREA URBANA (n. F00663.1/1998)		

#### Situazione dell'unità immobiliare che ha originato il precedente dal 06/10/1997

N.		DATI IDENTIFICATIVI				DATI DI CLASSAMENTO				DATI DERIVANTI DA	
Sezione Urbana	Foglio	Particella	Sub	Zona Cens.	Micro Zona	Categoria	Classe	Consistenza	Superficie Catastale	Rendita	
1	12	554				F/1		4570 m <sup>2</sup>			VARIAZIONE del 06/10/1997 in atti dal 06/10/1997 EDIFICAZIONE SU AREA URBANA AREE URBANE (n. A02082.1/1997)
Indirizzo VIA BRAMANTE Piano T											

## Visura storica per immobile Situazione degli atti informatizzati al 12/09/2022

Notifica	Partita	1000007	Mod.58	4528
----------	---------	---------	--------	------

L'intestazione alla data della richiesta deriva dai seguenti atti:

### Situazione degli intestati dal 06/10/1997

N.	DATI ANAGRAFICI	CODICE FISCALE	DIRITTI E ONERI REALI
1			
DAT. PUBBLICAZIONE	MANIFAZIONE del 06/10/1997 in atti dal 06/10/1997 EDIFICAZIONE SU AREA URBANA AREE URBANE (n. A02082.1/1997)		

Visura telematica

Tributi speciali: Euro 0,90

\* Codice Fiscale Validato in Anagrafe Tributaria.

**Agenzia delle Entrate**  
**CATASTO FABBRICATI**  
Ufficio provinciale di  
Cremona

Dichiarazione protocollo n. CR0045917 del 23/09/2016  
Planimetria di u.i.u. in Comune di Crema  
Via Dell' Industria

civ. CM

Identificativi Catastali:  
Sezione:  
Foglio: 12  
Particella: 552  
Subalterno: 501

Compilata da:  
Riboldi Virginio  
Iscritto all'albo:  
Geometri  
Prov. Cremona  
N. 1095

Scala 1: 200

n. 1

doc Q/17

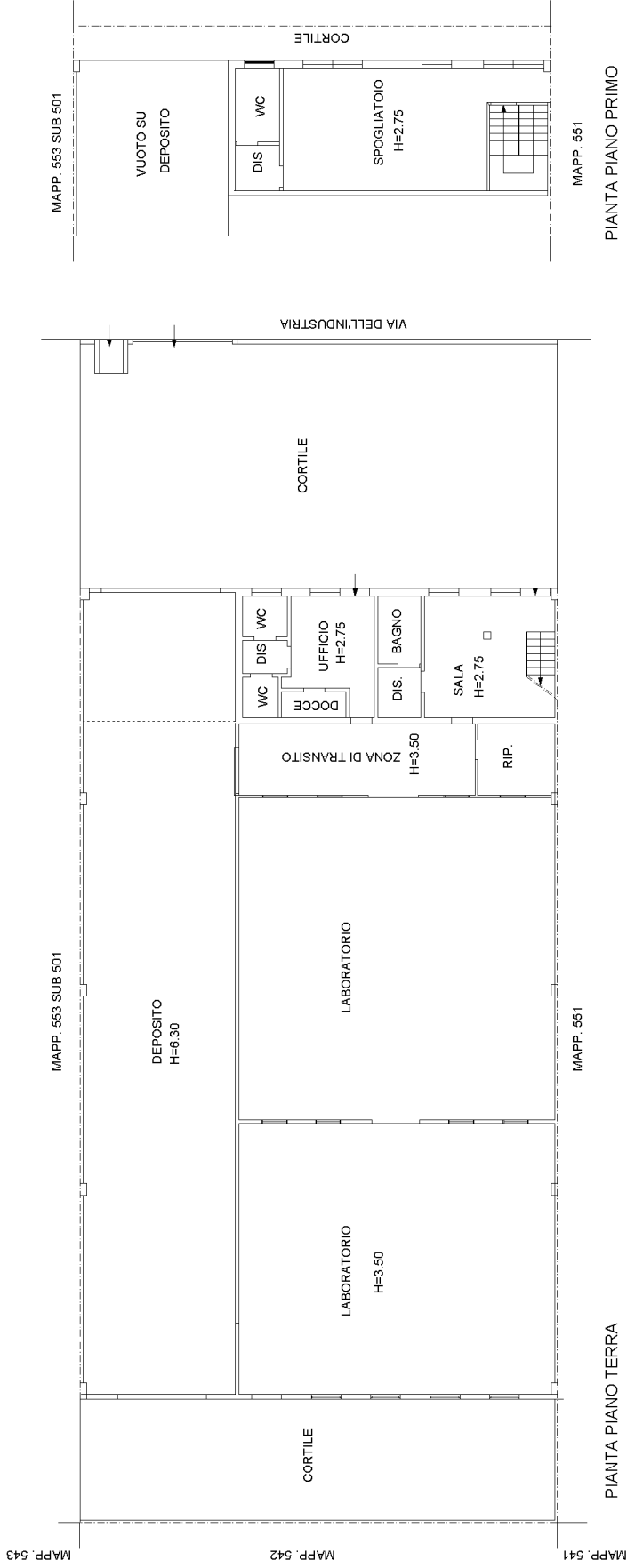

PIANTA PIANO PRIMO



**Agenzia delle Entrate**  
**CATASTO FABBRICATI**  
Ufficio provinciale di  
Cremona

Dichiarazione protocollo n. CR0045918 del 23/09/2016  
Planimetria di u.i.u. in Comune di Crema  
Via Dell' Industria

civ. CM

Identificativi Catastali:  
Sezione: 12  
Foglio: 12  
Particella: 553  
Subalterno: 501

Compilata da:  
Riboldi Virginio  
Iscritto all'albo:  
Geometri  
Prov. Cremona  
N. 1095

Scala 1: 200

n. 1

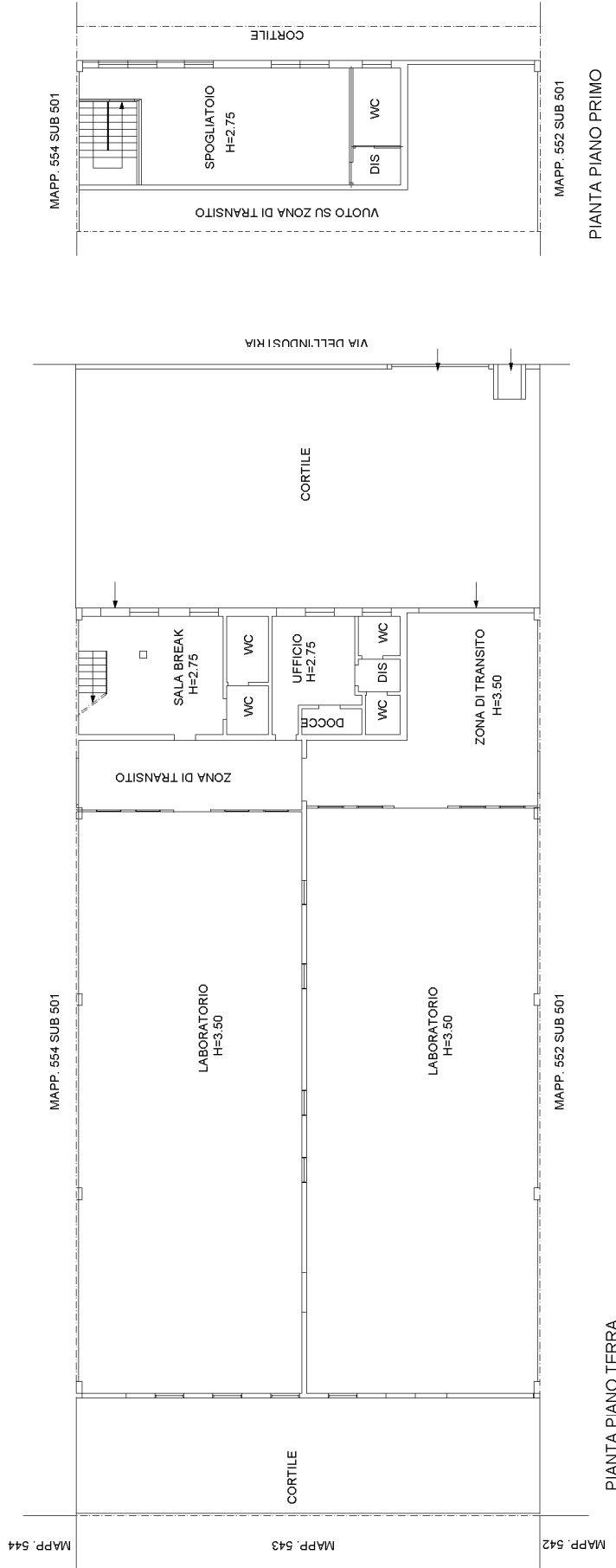

**Agenzia delle Entrate**  
**CATASTO FABBRICATI**  
Ufficio provinciale di  
Cremona

Dichiarazione protocollo n. CR0045919 del 23/09/2016  
Planimetria di u.i.u. in Comune di Crema  
Via Dell' Industria

civ. CM

Identificativi Catastali:  
Sezione:  
Foglio: 12  
Particella: 554  
Subalterno: 501

Compilata da:  
Riboldi Virginio  
Iscritto all'albo:  
Geometri  
Prov. Cremona  
N. 1095

Scala 1: 200

n. 1

