

# Visura storica per immobile

## Situazione degli atti informatizzati al 25/08/2023

<b>Dati della richiesta</b>	Comune di CREMA (Codice:DI42) Provincia di CREMONA
<b>Catasto Fabbricati</b>	Foglio: 12 Particella: 693 Sub.: 512

### INTESTATO

1	(1) Proprietà I/1
---	-------------------

### Unità immobiliare dal 23/08/2023

N.	DATI IDENTIFICATIVI				DATI DI CLASSAMENTO				DATI DERIVANTI DA			
	Sezione Urbana	Foglio	Particella	Sub	Zona Cens.	Micro Zona	Categoria	Classe		Consistenza	Superficie Catastale	Rendita
1		12	693	512	1		C/6	3	28 m <sup>2</sup>	Totale: 32 m <sup>2</sup>	Euro 105,56	DIVERSA DISTRIBUZIONE DEGLI SPAZI INTERNI del 23/08/2023 Pratica n. CR0047462 in atti dal 23/08/2023 DIVERSA DISTRIBUZIONE DEGLI SPAZI INTERNI (n. 47462.1/2023)
Indirizzo		VIA SILVIO PELLICO n. 2B Piano S1										
Notifica		Parfita										
Annotazioni		-classamento e rendita proposti (d.m. 701/94)										
		Mod.58										

### Mappali Terreni Correlati

Codice Comune DI42 - Foglio 12 - Particella 693

### Situazione dell'unità immobiliare dal 27/08/2020

N.	DATI IDENTIFICATIVI				DATI DI CLASSAMENTO				DATI DERIVANTI DA			
	Sezione Urbana	Foglio	Particella	Sub	Zona Cens.	Micro Zona	Categoria	Classe		Consistenza	Superficie Catastale	Rendita
1		12	693	512	1		C/6	3	27 m <sup>2</sup>	Totale: 30 m <sup>2</sup>	Euro 101,79	VARIAZIONE TOPONOMASTICA del 27/08/2020 Pratica n. CR0024357 in atti dal 27/08/2020 VARIAZIONE TOPONOMASTICA DUFFICIO (n. 11749.1/2020)
Indirizzo		VIA SILVIO PELLICO n. 2 Piano S1										
Notifica		Parfita										
		Mod.58										

## Visura storica per immobile Situazione degli atti informatizzati al 25/08/2023

Annotazioni	-classamento e rendita non rettificati entro dodici mesi dalla data di iscrizione in atti della dichiarazione (d.m. 701/94)										
-------------	---	--	--	--	--	--	--	--	--	--	--

### Situazione dell'unità immobiliare dal 09/11/2015

N.	DATI IDENTIFICATIVI				DATI DI CLASSAMENTO					DATI DERIVANTI DA	
	Sezione Urbana	Foglio	Particella	Sub	Zona Cens.	Micro Zona	Categoria	Classe	Consistenza	Superficie Catastale Totale: 30 m <sup>2</sup>	Rendita
1		12	693	512	1		C/6	3	27 m <sup>2</sup>	Euro 101,79	Variazione del 09/11/2015 - Inserimento in visura dei dati di superficie.
Indirizzo	VIA SILVIO PELLICO n. CM Piano S1										
Notifica	Partita Mod.58										
Annotazioni	-classamento e rendita non rettificati entro dodici mesi dalla data di iscrizione in atti della dichiarazione (d.m. 701/94)										

### Situazione dell'unità immobiliare dal 01/09/2007

N.	DATI IDENTIFICATIVI				DATI DI CLASSAMENTO					DATI DERIVANTI DA	
	Sezione Urbana	Foglio	Particella	Sub	Zona Cens.	Micro Zona	Categoria	Classe	Consistenza	Superficie Catastale	Rendita
1		12	693	512	1		C/6	3	27 m <sup>2</sup>	Euro 101,79	VARIAZIONE NEL CLASSAMENTO del 01/09/2007 Pratica n. CR0103173 in atti dal 01/09/2007 VARIAZIONE DI CLASSAMENTO (n. 5737.1/2007)
Indirizzo	VIA SILVIO PELLICO n. CM Piano S1										
Notifica	Partita Mod.58										
Annotazioni	-classamento e rendita non rettificati entro dodici mesi dalla data di iscrizione in atti della dichiarazione (d.m. 701/94)										

### Situazione dell'unità immobiliare dal 01/09/2006

N.	DATI IDENTIFICATIVI				DATI DI CLASSAMENTO					DATI DERIVANTI DA	
	Sezione Urbana	Foglio	Particella	Sub	Zona Cens.	Micro Zona	Categoria	Classe	Consistenza	Superficie Catastale	Rendita
1		12	693	512	1		C/6	3	27 m <sup>2</sup>	Euro 101,79	COSTITUZIONE del 01/09/2006 Pratica n. CR0052767 in atti dal 01/09/2006 COSTITUZIONE (n. 710.1/2006)
Indirizzo	VIA SILVIO PELLICO n. CM Piano S1										
Notifica	Partita Mod.58										
Annotazioni	-classamento e rendita proposti (d.m. 701/94)										

# Visura storica per immobile

## Situazione degli atti informatizzati al 25/08/2023

L'intestazione alla data della richiesta deriva dai seguenti atti:

### Situazione degli intestati dal 30/01/2013

N.	DATI ANAGRAFICI	CODICE FISCALE	DIRITTI E ONERI REALI
1			(1) Proprietà' 1/1
DATI DERIVANTI DA COSTITUZIONE del 01/09/2006 Pratica n. CR0052767 in atti dal 01/02/2013 Reparto PI di LODI in atti dal 01/02/2013 Ufficio Catastale di Cremona - Ufficio provinciale BIGNAMI CESARE. Sede CODOGNO (LO) Repertorio ... .. RIMENTO IN SOCIETA' Nota presentata con Modello Unico n. 959.1/2013			

### Situazione degli intestati dal 01/09/2006

N.	DATI ANAGRAFICI	CODICE FISCALE	DIRITTI E ONERI REALI
1	C		(1) Proprietà' 1/1 in regime di separazione dei beni fino al 30/01/2013
DATI DERIVANTI DA COSTITUZIONE del 01/09/2006 Pratica n. CR0052767 in atti dal 01/09/2006 COSTITUZIONE (n. 710.1/2006)			

Visura telematica

Tributi speciali: Euro 0,90

\* Codice Fiscale Validato in Anagrafe Tributaria.



## Ricevuta di Avvenuta Denuncia di Variazione

Catasto Fabbricati

Pratica numero: CR0047462

Codice di Riscontro: 000427383

Operatore: DOCPA\_

Presenza allegati:

Allegato.pdf (DLP)

Comune di CREMA (Codice: C5DK)

Ditta n.: 1 di 1

Unita' a destinazione ordinaria n.: 6

Unita' in variazione n.: 6

Unita' a dest.speciale e particolare n.: -

Unita' in costituzione n.: -

Beni Comuni non Censibili n.: -

Unita' in soppressione n.: -

Motivo della variazione: DIVERSA DISTRIBUZIONE DEGLI SPAZI INTERNI

### UNITA' IMMOBILIARI

Identificativo catastale

Dati di classamento proposti

Prog.	Op.	Sez.UR.	Foglio	Numero	Sub.	Ubicazione	ZC	Cat.	Cl.	Cons.	Sup,Cat.	Rendita	Rur
1	V		12	693	505	VIA SILVIO PELLICO, 2B, p. S1	001	C/6	3	18	20	67,86	
2	V		12	693	506	VIA SILVIO PELLICO, 2B, p. S1	001	C/6	3	26	28	98,02	
3	V		12	693	510	VIA SILVIO PELLICO, 2B, p. S1	001	C/6	3	28	32	105,56	
4	V		12	693	511	VIA SILVIO PELLICO, 2B, p. S1	001	C/6	3	28	31	105,56	
5	V		12	693	512	VIA SILVIO PELLICO, 2B, p. S1	001	C/6	3	28	32	105,56	
6	V		12	693	513	VIA SILVIO PELLICO, 2B, p. S1	001	C/6	3	28	33	105,56	

doc N/4

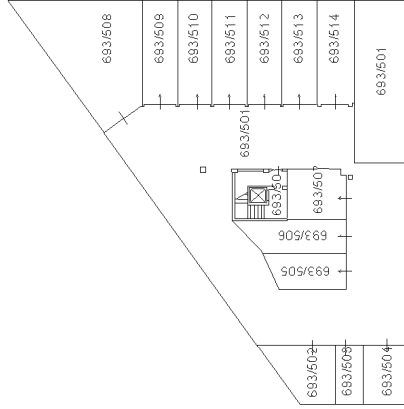

PIANO INTERRATO (S.1)

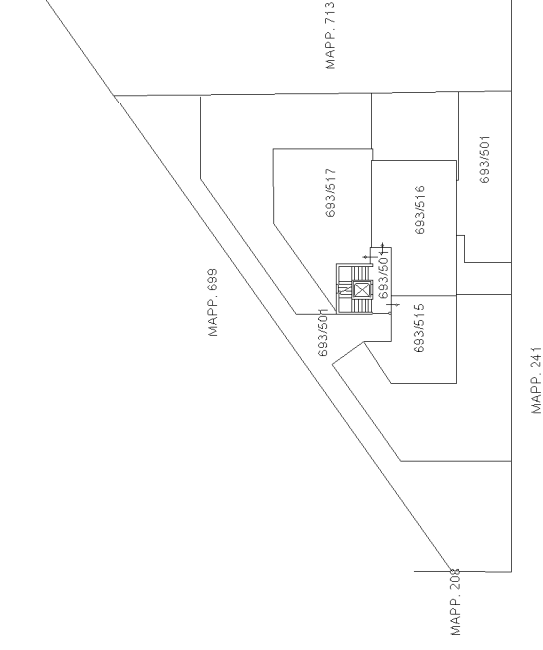

PIANO TERRA (P.T.)

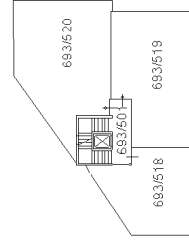

PIANO PRIMO (P.1)

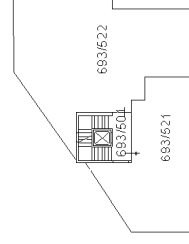

PIANO SECONDO (P.2)

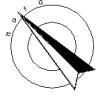

**Agenzia delle Entrate**  
**CATASTO FABBRICATI**  
**Ufficio Provinciale di**  
**Cremona**

Dichiarazione protocollo n. \_\_\_\_\_ del \_\_\_\_\_

Comune di Crema

Via Silvio Pellico

civ. 2B

Identificativi Catastali:

Sezione:

Foglio: 12

Particella: 693

Subalterno: 512

Compilata da:  
Cattaneo Giovanni

Iscritto all'albo:  
Geometri

Prov. Cremona

N. 1954

Planimetria

Scheda n. 1

Scala 1:200

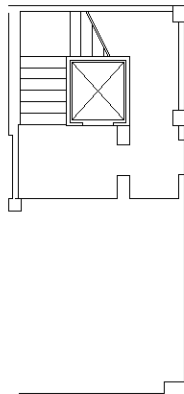

corsia di manovra  
map. 693/501

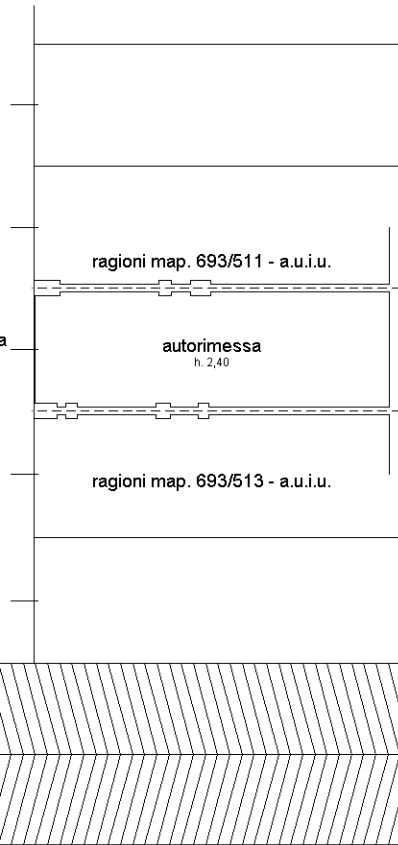

PIANO INTERRATO (S.1)

