

Visura storica per immobile

Situazione degli atti informatizzati al 12/09/2022

Dati della richiesta	Comune di CREMA (Codice:DI42) Provincia di CREMONA Foglio: 12 Particella: 693 Sub.: 503
Catasto Fabbricati	

INTESTATO

1	(1) Proprieta' 1/1
---	--------------------

Unità immobiliare dal 27/08/2020

N.	DATI IDENTIFICATIVI				DATI DI CLASSAMENTO				DATI DERIVANTI DA			
	Sezione Urbana	Foglio	Particella	Sub	Zona Cens.	Micro Zona	Categoria	Classe		Consistenza	Superficie Catastale	Rendita
1		12	693	503	1		C/6	3	15 m ²	Totale: 17 m ²	Euro 56,55	VARIAZIONE TOPONOMASTICA del 27/08/2020 Pratica n. CR0024312 in atti dal 27/08/2020 VARIAZIONE TOPONOMASTICA DUFFICIO (n. 11706.1/2020)
Indirizzo	VIA SILVIO PELLICO n. 2 Piano S1											
Notifica	Partita											
Annotazioni	classamento e rendita non rettificati entro dodici mesi dalla data di iscrizione in atti della dichiarazione (d.m. 701/94)											

Mappali Terreni Correlati
Codice Comune DI42 - Foglio 12 - Particella 693

Situazione dell'unità immobiliare dal 09/11/2015

N.	DATI IDENTIFICATIVI				DATI DI CLASSAMENTO				DATI DERIVANTI DA			
	Sezione Urbana	Foglio	Particella	Sub	Zona Cens.	Micro Zona	Categoria	Classe		Consistenza	Superficie Catastale	Rendita
1		12	693	503	1		C/6	3	15 m ²	Totale: 17 m ²	Euro 56,55	Variazione del 09/11/2015 - Inserimento in visura dei dati di superficie.
Indirizzo	VIA SILVIO PELLICO n. CM Piano S1											
Notifica	Partita											
Annotazioni	classamento e rendita non rettificati entro dodici mesi dalla data di iscrizione in atti della dichiarazione (d.m. 701/94)											

Mappali Terreni Correlati
Codice Comune DI42 - Foglio 12 - Particella 693

Visura storica per immobile

Situazione degli atti informatizzati al 12/09/2022

Situazione dell'unità immobiliare dal 01/09/2007

N.	DATI IDENTIFICATIVI				DATI DI CLASSAMENTO				DATI DERIVANTI DA			
	Sezione Urbana	Foglio	Particella	Sub	Zona Cens.	Micro Zona	Categoria	Classe		Consistenza	Superficie Catastale	Rendita
1		12	693	503	1		C/6	3	15 m ²		Euro 56,55	VARIAZIONE NEL CLASSAMENTO del 01/09/2007 Pratica n. CR0103173 in atti dal 01/09/2007 VARIAZIONE DI CLASSAMENTO (n. 5737.1/2007)
Indirizzo VIA SILVIO PELLICO n. CM Piano S1												
Notifica												
Annotazioni classamento e rendita non rettificati entro dodici mesi dalla data di iscrizione in atti della dichiarazione (d.m. 701/94)												

Situazione dell'unità immobiliare dal 01/09/2006

N.	DATI IDENTIFICATIVI				DATI DI CLASSAMENTO				DATI DERIVANTI DA			
	Sezione Urbana	Foglio	Particella	Sub	Zona Cens.	Micro Zona	Categoria	Classe		Consistenza	Superficie Catastale	Rendita
1		12	693	503	1		C/6	3	15 m ²		Euro 56,55	COSTITUZIONE del 01/09/2006 Pratica n. CR0052767 in atti dal 01/09/2006 COSTITUZIONE (n. 710.1/2006)
Indirizzo VIA SILVIO PELLICO n. CM Piano S1												
Notifica												
Annotazioni classamento e rendita proposti (d.m. 701/94)												

L'intestazione alla data della richiesta deriva dai seguenti atti:

Situazione degli intestati dal 30/01/2013

N.												DIRITTI E ONERI REALI
1												(1) Proprietà' 1/1
DAT												
ufficiale BIGNAMI CESARE Sede CODOGNO (LO) Repertori n data - CONFERIMENTO IN SOCIETA' Nota presentata con Modello Unico												
P. 527.1/2013 ASPIRATO R.T. di LODI in atti dal 01/02/2013												

Situazione degli intestati dal 01/09/2006

N.												DIRITTI E ONERI REALI
1												(1) Proprietà' 1/1 in regime di separazione dei beni fino al 30/01/2013
DATI ANAGRAFICI												
CODICE FISCALE												



Direzione Provinciale di Cremona
Ufficio Provinciale - Territorio
Servizi Catastali

Data: 12/09/2022 Ora: 10.07.14 Fine

Visura n.: T55067 Pag: 3

Visura storica per immobile Situazione degli atti informatizzati al 12/09/2022

DATI DERIVANTI DA

COSTITUZIONE del 01/09/2006 Pratica n. CR0052767 in atti dal 01/09/2006 COSTITUZIONE (n. 710.1/2006)

Visura telematica

Tributi speciali: Euro 0,90

* Codice Fiscale Validato in Anagrafe Tributaria.

**Agenzia del Territorio
CATASTO FABBRICATI
Ufficio Provinciale di
Cremona**

Dichiarazione protocollo n. CR0052767 del 01/09/2006	
Planimetria di u.i.u. in Comune di Crema	
Via Silvio Pellico civ. CM	
Identificativi Catastali:	Compilata da:
Sezione:	Ogliar Badessi Andrea
Foglio: 12	Iscritto all'albo:
Particella: 693	Geometri
Subalterno: 503	Prov. Cremona N. 1091

Scheda n. 1 Scala 1: 200

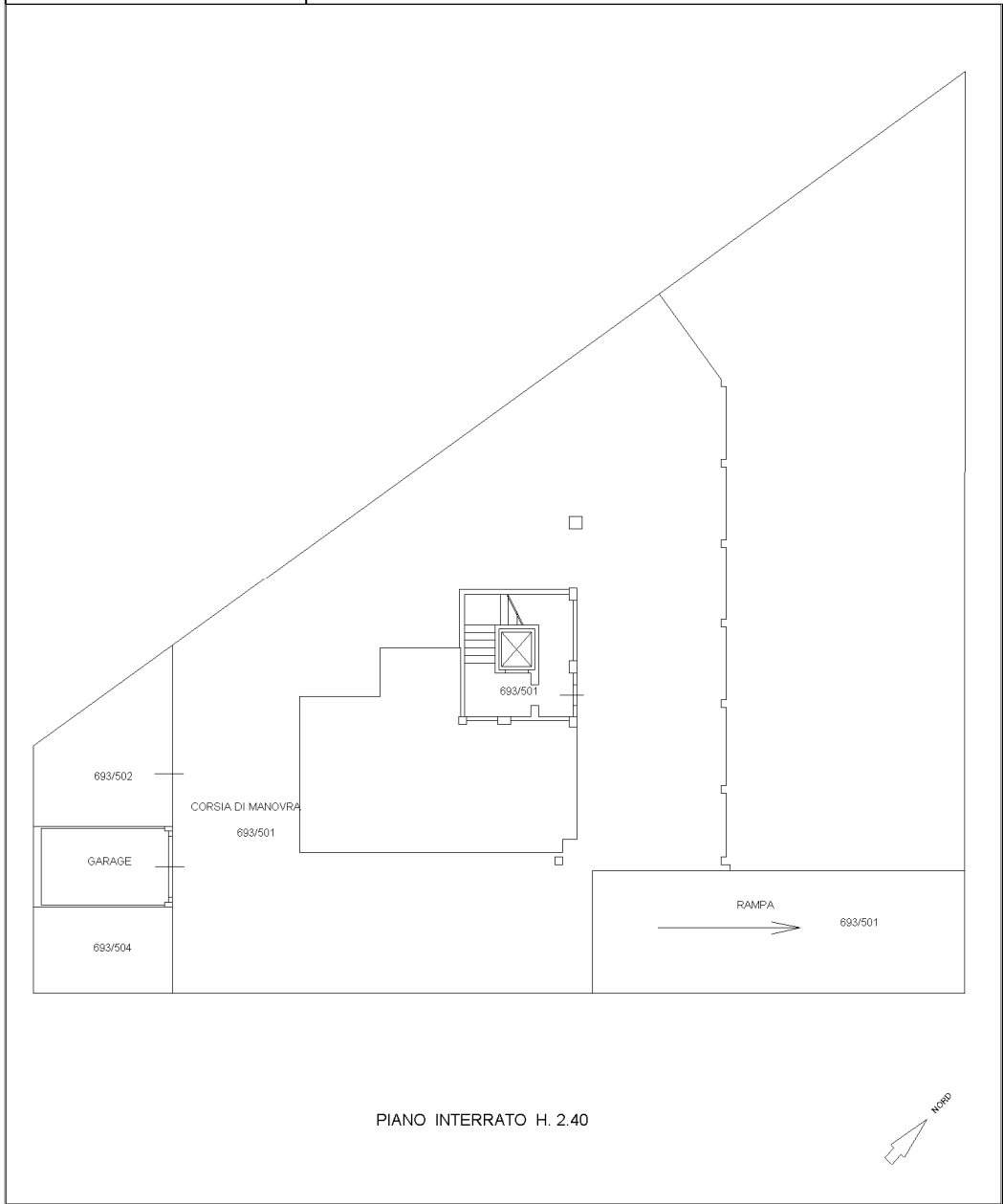

doc L/4