

Visura storica per immobile

Situazione degli atti informatizzati al 12/09/2022

Dati della richiesta	Comune di CREMA (Codice:DI42)
	Provincia di CREMONA
Catasto Fabbricati	Foglio: 12 Particella: 693 Sub.: 518

INTESTATO

1	(1) Proprieta' 1/1
---	--------------------

Unità immobiliare dal 27/08/2020

N.	DATI IDENTIFICATIVI				DATI DI CLASSAMENTO				DATI DERIVANTI DA			
	Sezione Urbana	Foglio	Particella	Sub	Zona Cens.	Micro Zona	Categoria	Classe		Consistenza	Superficie Catastale	Rendita
1		12	693	518	1		A/2	3	2 vani	Totale: 44 m ² Totale: esluise aree scoperte**: 38 m ²	Euro 216,91	VARIAZIONE TOPONOMASTICA del 27/08/2020 Pratica n. CR0024363 in atti dal 27/08/2020 VARIAZIONE TOPONOMASTICA DUFFICIO (n. 11755.1/2020)
Indirizzo		VIA SILVIO PELLICO n. 2/B Piano I										
Notifica		Partita										
Annotazioni		Mod.58										
classamento e rendita non rettificati entro dodici mesi dalla data di iscrizione in atti della dichiarazione (d.m. 701/94)												

Mappali Terreni Correlati
Codice Comune DI42 - Foglio 12 - Particella 693

Situazione dell'unità immobiliare dal 09/11/2015

N.	DATI IDENTIFICATIVI				DATI DI CLASSAMENTO				DATI DERIVANTI DA			
	Sezione Urbana	Foglio	Particella	Sub	Zona Cens.	Micro Zona	Categoria	Classe		Consistenza	Superficie Catastale	Rendita
1		12	693	518	1		A/2	3	2 vani	Totale: 44 m ² Totale: esluise aree scoperte**: 38 m ²	Euro 216,91	Variazione del 09/11/2015 - Inserimento in visura dei dati di superficie.
Indirizzo		VIA SILVIO PELLICO n. CM Piano I										

Visura storica per immobile

Situazione degli atti informatizzati al 12/09/2022

Notifica	Partita	Mod.58
Annotazioni		
classamento e rendita non rettificati entro dodici mesi dalla data di iscrizione in atti della dichiarazione (d.m. 701/94)		

Mappali Terreni Correlati
Codice Comune D142 - Foglio 12 - Particella 693

Situazione dell'unità immobiliare dal 01/09/2007

N.	DATI IDENTIFICATIVI				DATI DI CLASSAMENTO				DATI DERIVANTI DA			
	Sezione Urbana	Foglio	Particella	Sub	Zona Cens.	Micro Zona	Categoria	Classe		Consistenza	Superficie Catastale	Rendita
1		12	693	518	1		A/2	3	2 vani		Euro 216,91	VARIAZIONE NEL CLASSAMENTO del 01/09/2007 Pratica n. CRO103173 in atti dal 01/09/2007 VARIAZIONE DI CLASSAMENTO (n. 5737.1/2007)
Indirizzo												
VIA SILVIO PELLICO n. CM Piano I												
Notifica												
Partita												
Mod.58												
Annotazioni												
classamento e rendita non rettificati entro dodici mesi dalla data di iscrizione in atti della dichiarazione (d.m. 701/94)												

Situazione dell'unità immobiliare dal 01/09/2006

N.	DATI IDENTIFICATIVI				DATI DI CLASSAMENTO				DATI DERIVANTI DA			
	Sezione Urbana	Foglio	Particella	Sub	Zona Cens.	Micro Zona	Categoria	Classe		Consistenza	Superficie Catastale	Rendita
1		12	693	518	1		A/2	3	2 vani		Euro 216,91	COSTITUZIONE del 01/09/2006 Pratica n. CR0052767 in atti dal 01/09/2006 COSTITUZIONE (n. 710.1/2006)
Indirizzo												
VIA SILVIO PELLICO n. CM Piano I												
Notifica												
Partita												
Mod.58												
Annotazioni												
classamento e rendita proposti (d.m. 701/94)												

L'intestazione alla data della richiesta deriva dai seguenti atti:

Visura storica per immobile Situazione degli atti informatizzati al 12/09/2022

Situazione degli intestati dal 30/01/2013

N.	DATI ANAGRAFICI	CODICE FISCALE	DIRITTI E ONERI REALI
1			(1) Proprieta' 1/1
DATI DERIVANTI DA			
ATTO del 30/01/2013 Pubblico ufficiale BIGNAMI CESARE Sede CODOGNO (LO) Repertorio n. 115/94 registrato in data - CONFERIMENTO IN SOCIETA' Nota presentata con Modello Unico n. 959.1/2013 Reparto PI di LODI in atti dal 01/02/2013			

Situazione degli intestati dal 01/09/2006

N.	DATI ANAGRAFICI	CODICE FISCALE	DIRITTI E ONERI REALI
1			(1) Proprieta' 1/1 in regime di separazione dei beni fino al 30/01/2013
DATI DERIVANTI DA			
COSTITUZIONE del 01/09/2006 Pratica n. CR0052767 in atti dal 01/09/2006 COSTITUZIONE (n. 710.1/2006)			

Visura telematica

Tributi speciali: Euro 0,90

* Codice Fiscale Validato in Anagrafe Tributaria.

** Si intendono escluse le "superfici di balconi, terrazzi e aree scoperte pertinenziali e accessorie, comunicanti o non comunicanti" (cfr. Provvedimento del Direttore dell'Agenzia delle Entrate 29 marzo 2013).

**Agenzia del Territorio
CATASTO FABBRICATI
Ufficio Provinciale di
Cremona**

Dichiarazione protocollo n. CR0052767 del 01/09/2006	
Planimetria di u.i.u. in Comune di Crema	
Via Silvio Pellico civ. CM	
Identificativi Catastali:	Compilata da:
Sezione:	Ogliar Badessi Andrea
Foglio: 12	Iscritto all'albo:
Particella: 693	Geometri
Subalterno: 518	Prov. Cremona N. 1091

Scheda n. 1 Scala 1:200

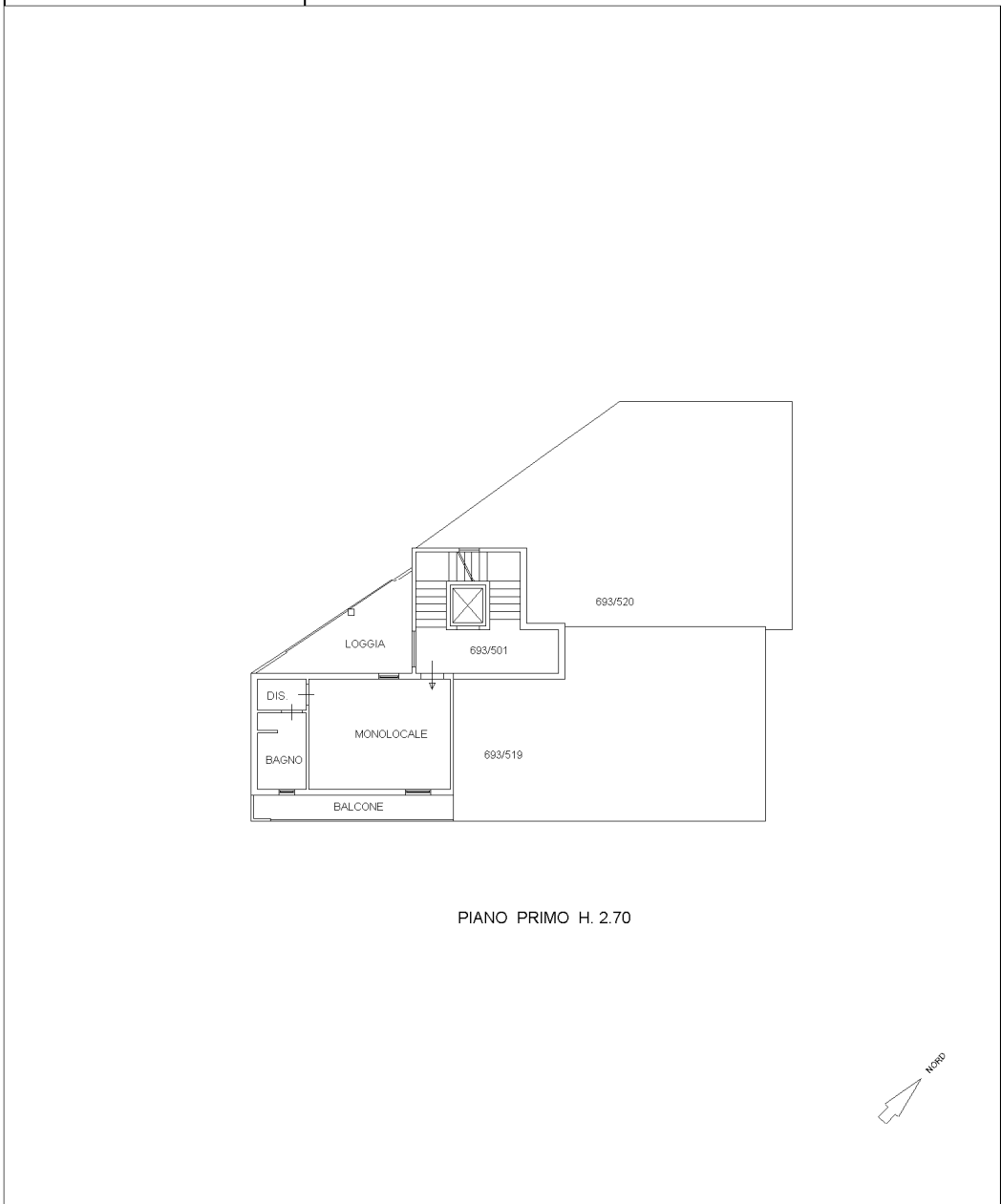

Catasto fabbricati
Visura attuale per immobile
Situazione degli atti informatizzati al 12/09/2022



Immobile di catasto fabbricati



Causali di aggiornamento ed annotazioni

Informazioni riportate negli atti del catasto al 12/09/2022

Dati identificativi: Comune di **CREMA (D142) (CR)**

Foglio **12** Particella **693** Subalterno **504**

Classamento:

Rendita: **Euro 56,55**

Zona censuaria **1**,

Categoria **C/6^a**, Classe **3**, Consistenza **15 m²**

Indirizzo: VIA SILVIO PELLICO n. 2 Piano S1

Dati di superficie: Totale: **18 m²**

Ultimo atto di aggiornamento: VARIAZIONE TOPONOMASTICA del 27/08/2020 Pratica n. CR0024314 in atti dal 27/08/2020 VARIAZIONE TOPONOMASTICA D'UFFICIO (n. 11708.1/2020)

Annotazioni: Classamento e rendita non rettificati entro dodici mesi dalla data di iscrizione in atti della dichiarazione (D.M. 701/94)

> **Dati identificativi**

Comune di **CREMA (D142) (CR)**

Foglio **12** Particella **693** Subalterno **504**

COSTITUZIONE del 01/09/2006 Pratica n. CR0052767
in atti dal 01/09/2006 COSTITUZIONE (n. 710.1/2006)

Particelle corrispondenti al catasto terreni

Comune di **CREMA (D142) (CR)**

Foglio **12** Particella **693**

> **Indirizzo**

VIA SILVIO PELLICO n. 2 Piano S1

VARIAZIONE TOPONOMASTICA del 27/08/2020
Pratica n. CR0024314 in atti dal 27/08/2020
VARIAZIONE TOPONOMASTICA D'UFFICIO (n.
11708.1/2020)

> **Dati di classamento**

Rendita: **Euro 56,55**
Zona censuaria 1,
Categoria **C/6^a**, Classe 3, Consistenza **15 m²**

VARIAZIONE NEL CLASSAMENTO del 01/09/2007
Pratica n. CR0103173 in atti dal 01/09/2007
VARIAZIONE DI CLASSAMENTO (n. 5737.1/2007)

Annotazioni: Classamento e rendita non rettificati
entro dodici mesi dalla data di iscrizione in atti della
dichiarazione (D.M. 701/94)

> **Dati di superficie**

Totale: **18 m²**

Superficie di impianto pubblicata il 09/11/2015

Dati relativi alla planimetria: data di presentazione
01/09/2006, prot. n. CR0052767

> **Intestazione attuale dell'immobile - totale intestati: 1**

.....,
Sede in CREMA (CR)
Diritto di: Proprieta' per 1/1 (deriva dall'atto 1)

1. Atto del 30/01/2013 Pubblico ufficiale BIGNAMI
CESARE Sede CODOGNO (LO) Repertorio n. 113794
registrato in data - CONFERIMENTO IN SOCIETA'
Nota presentata con Modello Unico n. 959.1/2013
Reperto PI di LODI in atti dal 01/02/2013

Visura telematica

Tributi speciali: Euro 0,90

Legenda

a) C/6: Stalle, scuderie, rimesse e autorimesse

**Agenzia del Territorio
CATASTO FABBRICATI
Ufficio Provinciale di
Cremona**

Dichiarazione protocollo n. CR0052767 del 01/09/2006	
Planimetria di u.i.u. in Comune di Crema	
Via Silvio Pellico civ. CM	
Identificativi Catastali:	Compilata da:
Sezione:	Ogliar Badessi Andrea
Foglio: 12	Iscritto all'albo:
Particella: 693	Geometri
Subalterno: 504	Prov. Cremona N. 1091

Scheda n. 1 Scala 1:200

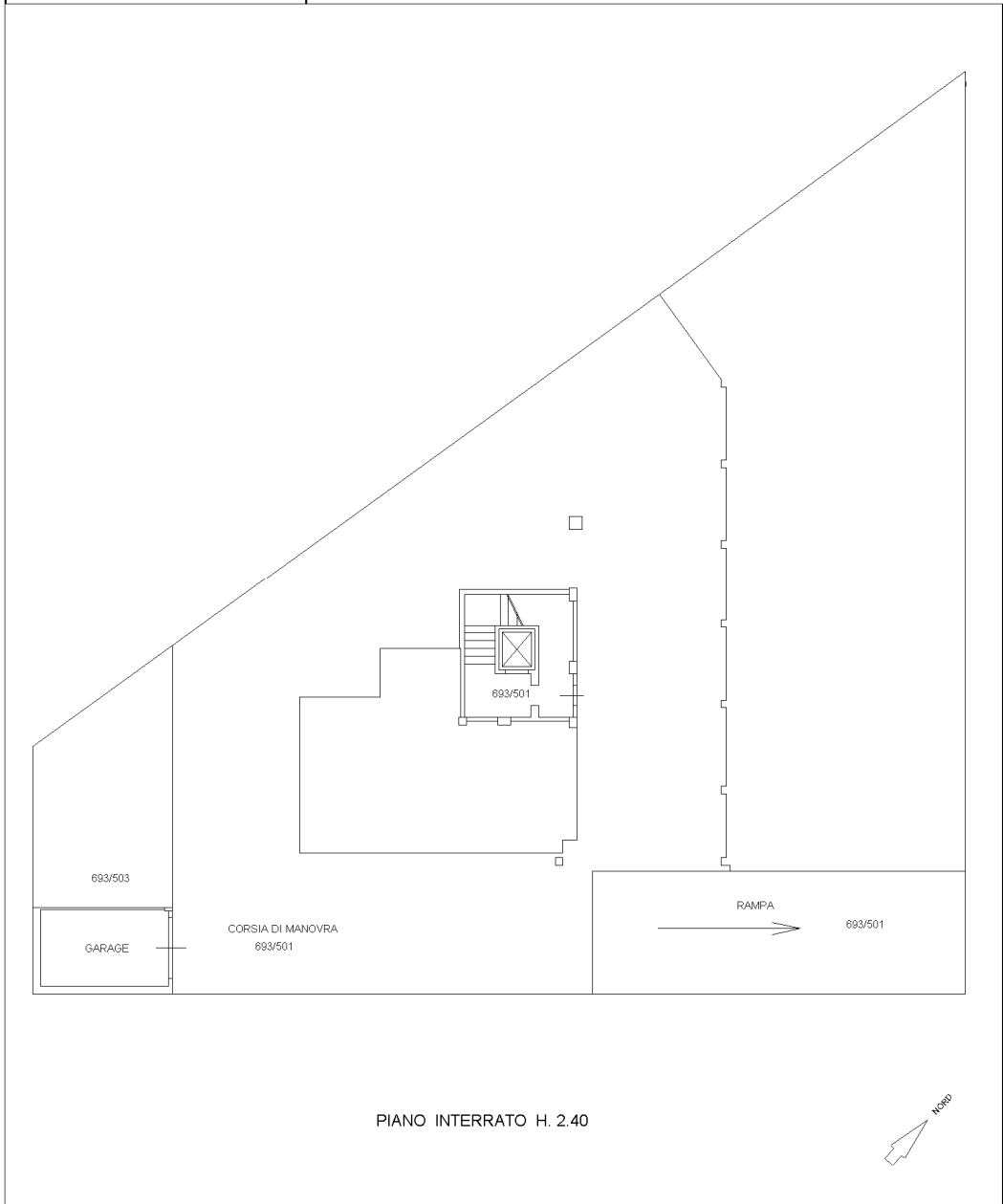

ipom 01

Catasto dei Fabbricati - Situazione al 31/05/2022 - Comune di CREMA(D142) - < Foglio 12 - Particella 693 - Subalterno 504 >
VIA SILVIO PELLICO n. 2 Piano S1