

Visura storica per immobile

Situazione degli atti informatizzati al 25/08/2023

Dati della richiesta	Comune di MONTODINE (Codice:F681) Provincia di CREMONA
Catasto Fabbricati	Foglio: 3 Particella: 288 Sub.: 534

INTESTATO

1	(1) Proprietà 1/1
---	-------------------

Unità immobiliare dal 22/08/2023

N.	DATI IDENTIFICATIVI				DATI DI CLASSAMENTO				DATI DERIVANTI DA			
	Sezione Urbana	Foglio	Particella	Sub	Zona Cens.	Micro Zona	Categoria	Classe		Consistenza	Superficie Catastale	Rendita
1		3	300 288	501 534			C/3	2	778 m ²	Totale: 865 m ²	Euro 1.205,41	VARIAZIONE del 21/08/2023 Pratica n. CR0047109 in atti dal 22/08/2023 FUSIONE-DIVERSA DISTRIBUZIONE DEGLI SPAZI INTERNI (n. 47109.1/2023)
Indirizzo		VIA GUIDO MIGLIOLI n. 2 Piano T										
Notifica												
Annotazioni		-classamento e rendita proposti (d.m. 701/94)										
		Partita				Mod.58						

Mappali Terreni Correlati
Codice Comune F681 - Foglio 3 - Particella 288
Codice Comune F681 - Foglio 3 - Particella 300

L'intestazione alla data della richiesta deriva dai seguenti atti:

Situazione degli intestati dal 21/08/2023

N.	DATI ANAGRAFICI	CODICE FISCALE	DIRITTI E ONERI REALI
1			(1) Proprietà 1/1
DATI <small>.....</small> Ufficio Provinciale di Cremona - Ufficio Catastale - Ufficio BIGNAMI CESARE, Sede CODOGNO (LO) Repertorio n. 113/94 - CONFERIMENTO IN SOCIETA' Nota presentata con Modello Unico n. 959.1/2013 Reperto PI di LODI in atti dal 01/02/2013			

Per ulteriori variazioni richiedere le visure storiche dei seguenti immobili soppressi, originari del precedente

Foglio 3 Particella 288 Subalterno 511; Foglio 3 Particella 288 Subalterno 512; Foglio 3 Particella 300 ;

Visura storica per immobile Situazione degli atti informatizzati al 25/08/2023

Visura telematica

Tributi speciali: Euro 0,90

* Codice Fiscale Validato in Anagrafe Tributaria.



Ricevuta di Avvenuta Denuncia di Variazione

Catasto Fabbricati

Pratica numero: CR0047109

Codice di Riscontro: 000A8A66P

Operatore: LRILRI

Presenza allegati:

Allegato.pdf (DLP)

Comune di MONTODINE (Codice: C5FI)

Ditta n.: 1 di 1

Unita' a destinazione ordinaria n.: 1

Unita' in variazione n.: -

Unita' a dest.speciale e particolare n.: -

Unita' in costituzione n.: 1

Beni Comuni non Censibili n.: -

Unita' in soppressione n.: 3

Motivo della variazione: FUSIONE-DIVERSA DISTRIBUZIONE DEGLI SPAZI INTERNI

UNITA' IMMOBILIARI

Identificativo catastale

Dati di classamento proposti

Prog.	Op.	Sez.UR.	Foglio	Numero	Sub.	Ubicazione	ZC	Cat.	Cl.	Cons.	Sup.Cat.	Rendita	Rur
1	S		3	288	511								
2	S		3	288	512								
3	S		3	300									
4	C		3	288	534	VIA GUIDO MIGLIOLI, 2, p. T	U	C/3	2	778	865	1.205,41	
			3	300	501								

Dichiarazione protocollo n. del
 Comune di Montodine
 Via Guido Miglioli

civ. 2

Identificativi Catastali:
 Sezione:
 Foglio: 3
 Particella: 288
 Subalterno: 534

Compilata da:
 Cattaneo Giovanni
 Iscritto all'albo:
 Geometri
 Prov. Cremona
 N. 1954

Via Guido Miglioli

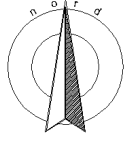
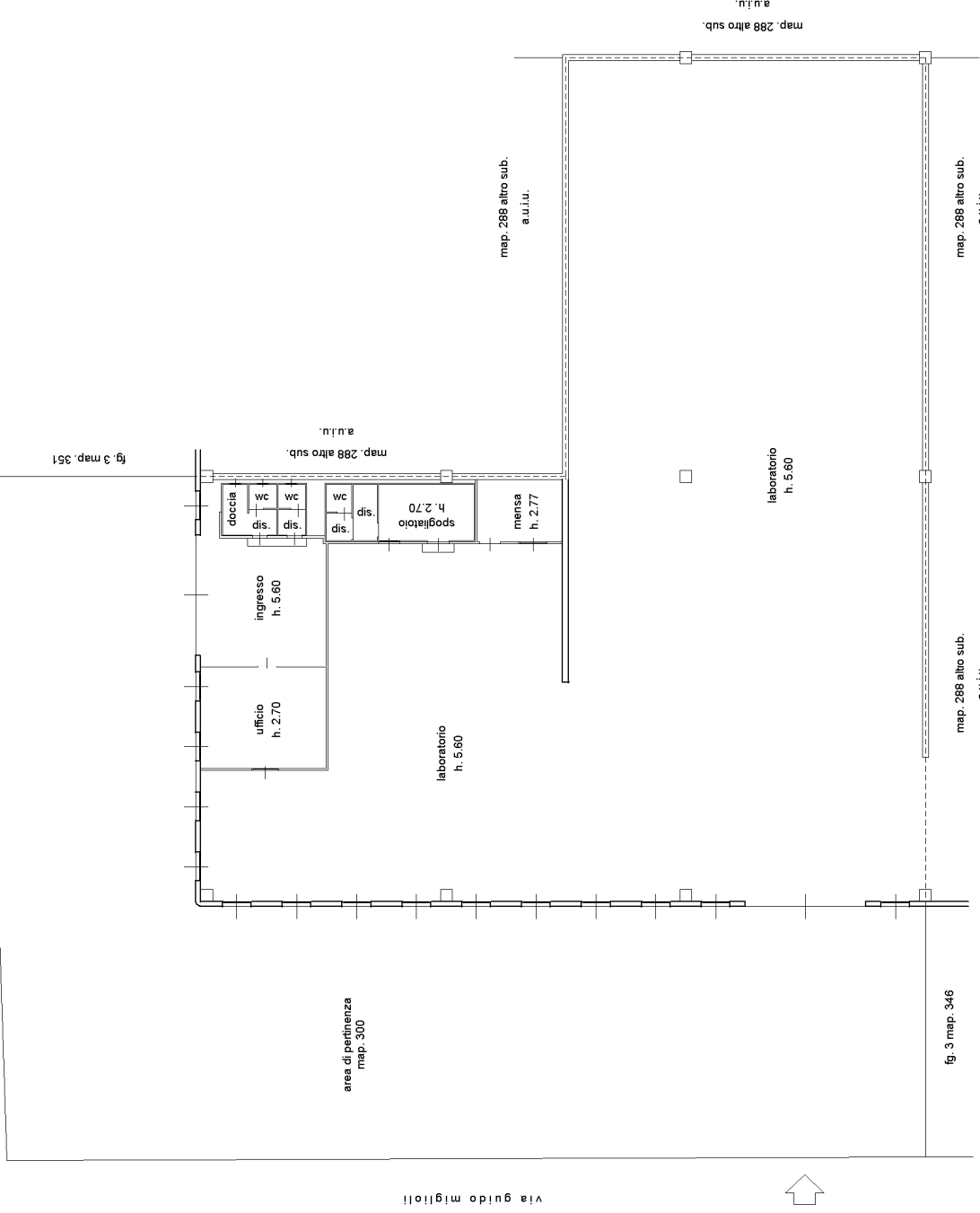

PIANO TERRA (P.T.)