

STUDIO LENS I

ARCH. DAMIANO LENSI

ARCH. LEONARDO MAESTRELLI

LENSIDAMIANO@LIBERO.IT
CELL. +39.335.7048342

ARCH.MAESTRELLI@GMAIL.COM
CELL. +39.340.2919737

VIA B. AMMANNATI, 4 - 50053 - EMPOLI (FI) - TEL. / FAX 0571.74022

Magazzino artigianale (Lotto 1)

Comune di Fiesole



N 54300

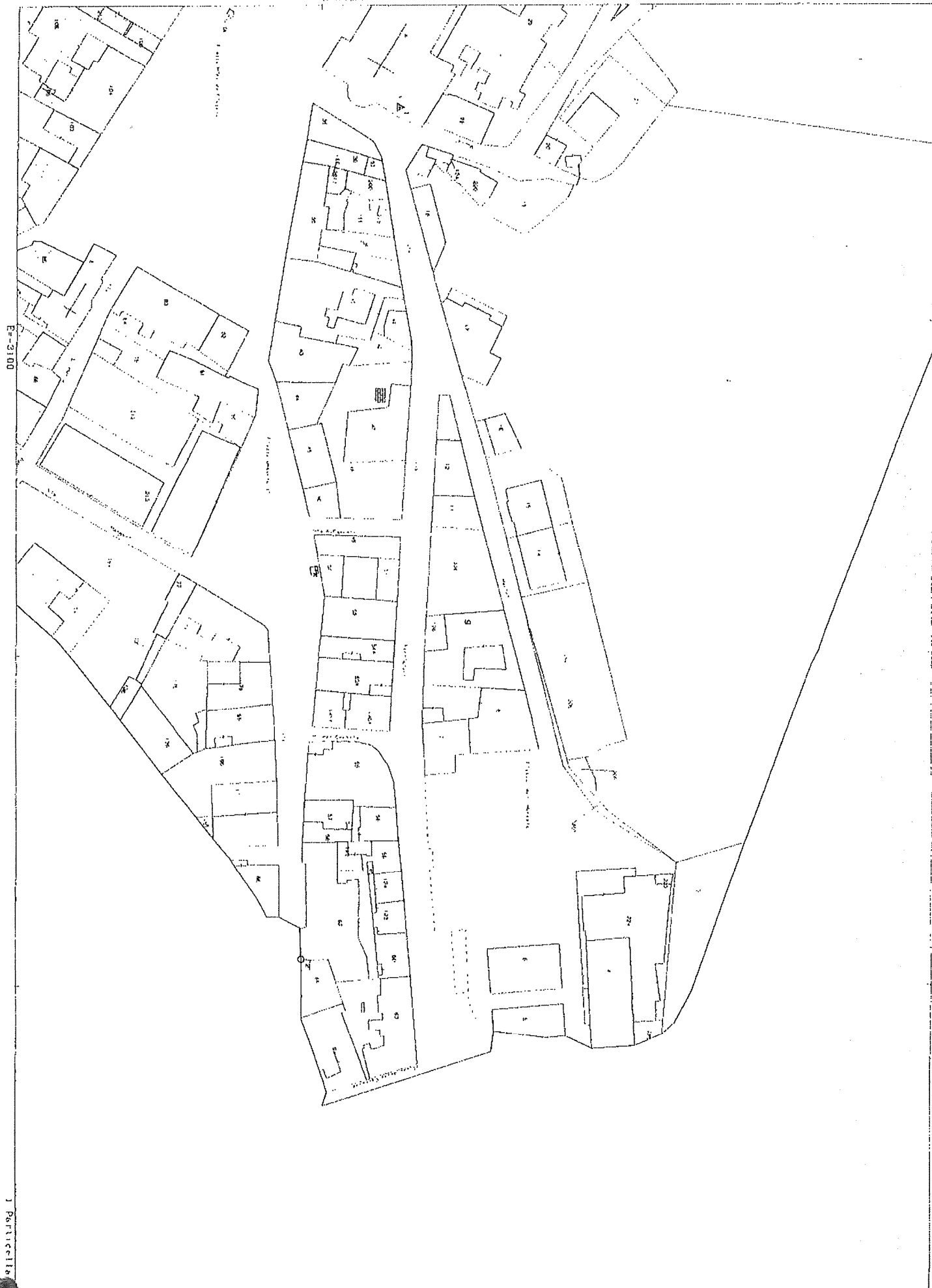

Pa-3100

1 Particella



STUDIO LENSÌ

ARCH. DAMIANO LENSÌ

ARCH. LEONARDO MAESTRELLI

LENSIDAMIANO@LIBERO.IT
CELL. +39.335.7048342

ARCH.MAESTRELLI@GMAIL.COM
CELL. +39.340.2919737

VIA B. AMMANNATI, 4 - 50053 - EMPOLI (FI) - TEL. / FAX 0571.74022

**Appartamento
(Lotto 2)**

Comune di Fiesole



N 54300

E=2600



1 Particella



**Agenzia del Territorio
CATASTO FABBRICATI
Ufficio Provinciale di
Firenze**

Dichiarazione protocollo n. FI0236046 del 26/10/2005

Planimetria di u.i.u. in Comune di Fiesole

Via Fossataccio

civ. 10-12

Identificativi Catastali:

Sezione:

Foglio: 25

Particella: 39

Subalterno: 500

Compilata da:

Iscritto all'albo:
Architetti

Prov. Firenze

N. 4721

Scheda n. 1

Scala 1:200

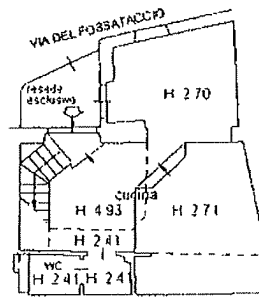

PIANO TERRA

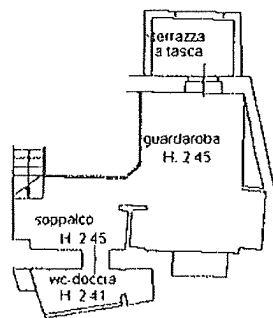

PIANO PRIMO



Ultima planimetria in atti

Data: 25/06/2019 - n. T286216 - Richiedente: LNSDMN73D07D403W

Formato scheda: b. Formato di acquisizione: A4(210x297) - Formato stampa richiesto: A4(210x297)



STUDIO LENSÌ

ARCH. DAMIANO LENSÌ

ARCH. LEONARDO MAESTRELLI

LENSIDAMIANO@LIBERO.IT
CELL. +39.335.7048342

ARCH.MAESTRELLI@GMAIL.COM
CELL. +39.340.2919737

VIA B. AMMANNATI, 4 · 50053 · EMPOLI (FI) - TEL. / FAX 0571.74022

Negozio

(Lotto 3)

Comune di Fiesole





Es-3108

1 Particella 59

Comune: FIESOLE
Foglio: 24

Scala originale 1 1000
Dimensione cornice 388 000 x 276 000 metri

25-Giu-2019 16:39:46
Print n° T257559/2019



**Agenzia del Territorio
CATASTO FABBRICATI
Ufficio Provinciale di
Firenze**

Dichiarazione protocollo n. F10238611 del 28/10/2005

Planimetria di u.i.u. in Comune di Fiesole

Via Antonio Gramsci

civ. 31

Identificativi Catastali:

Sezione:
Foglio: 24
Particella: 59
Subalterno: 3

Comilata da:
E

Iscritto all'albo:
Architetti

Prov. Firenze

N. 4721

Scheda n. 1

Scala 1:200

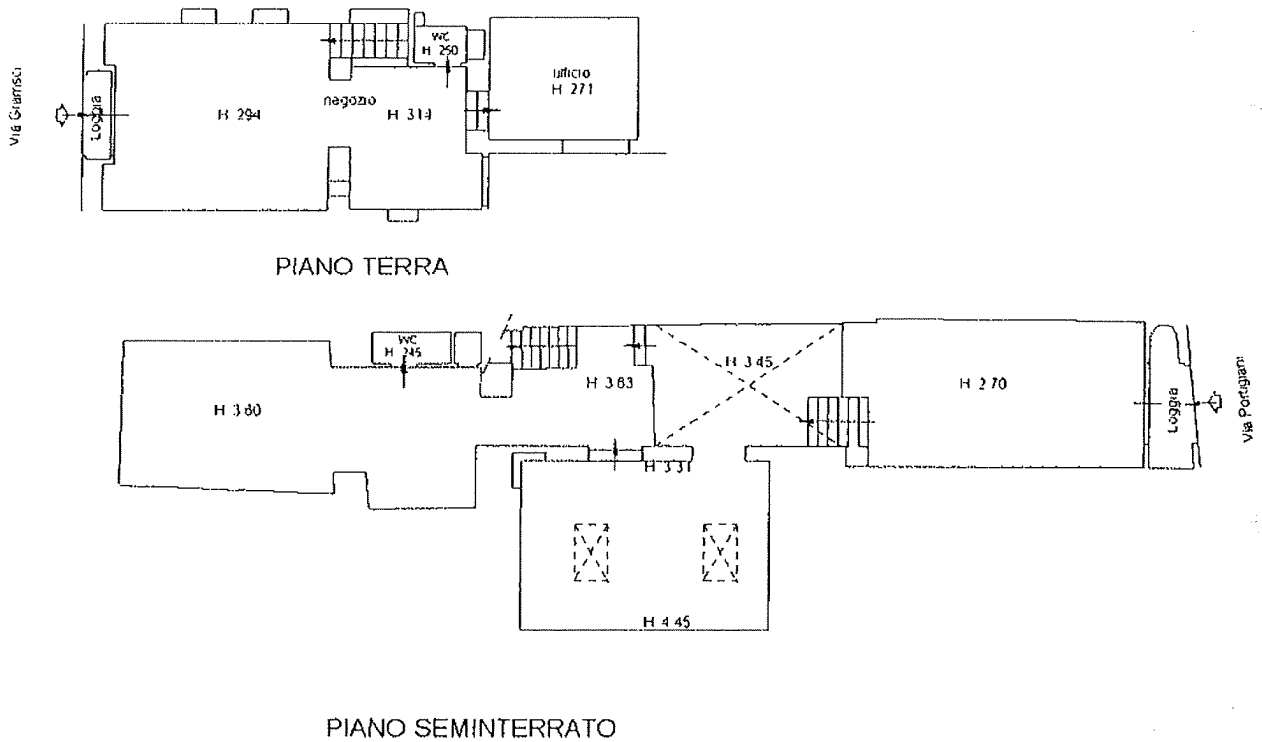

Ultima planimetria in atti

