

# Documentazione fotografica (copia epurata)

**Tribunale Ordinario di Firenze  
Esecuzione immobiliare**

**Proc. n. 653/2016 R.G.**

\*\*\*\*\*

*contro*

\*\*\*\*\*

**n. 1 magazzino artigianale,  
n.1 appartamento,  
n.1 negozio.**

**Comune di Fiesole**

**via Portigiani 17 e 50 e via Fossataccio 10/12.**



## LOTTO 1



ESECUZIONE IMMOBILIARE: PROC. N. 653/2016 R.G.  
COMUNE DI FIESOLE, VIA PORTIGIANI, 17 E 50 E VIA FOSSATACCIO 10/12.



Foto 1-2-3: Prospetto principale su via Portigiani e interno del magazzino.

**LOTTO 2**

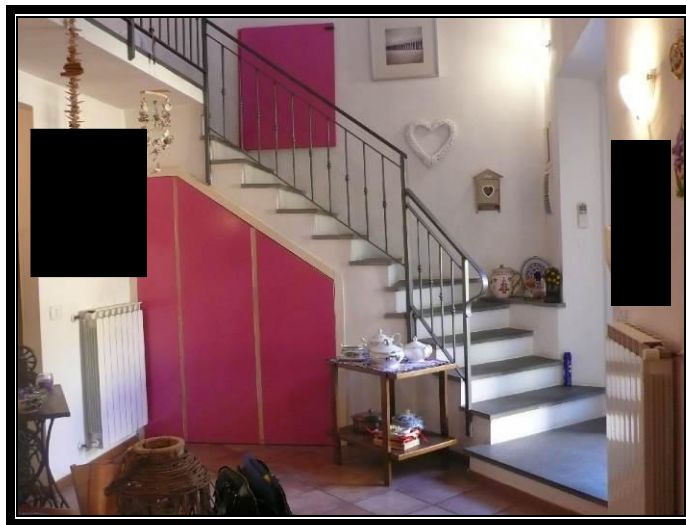
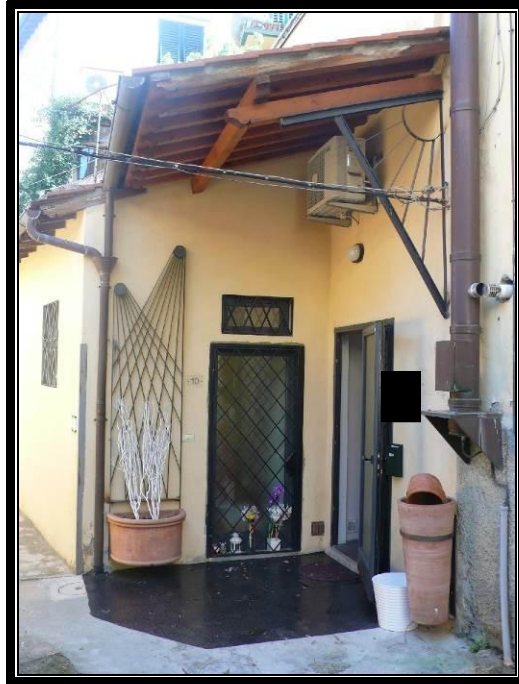

ESECUZIONE IMMOBILIARE: PROC. N. 653/2016 R.G.  
COMUNE DI FIESOLE, VIA PORTIGIANI, 17 E 50 E VIA FOSSATACCIO 10/12.



Foto 4-5-6: Prospetto principale, ingresso, angolo cottura.



Foto 7-8-9: Soggiorno piano terra, soppalco, bagno piano terra.





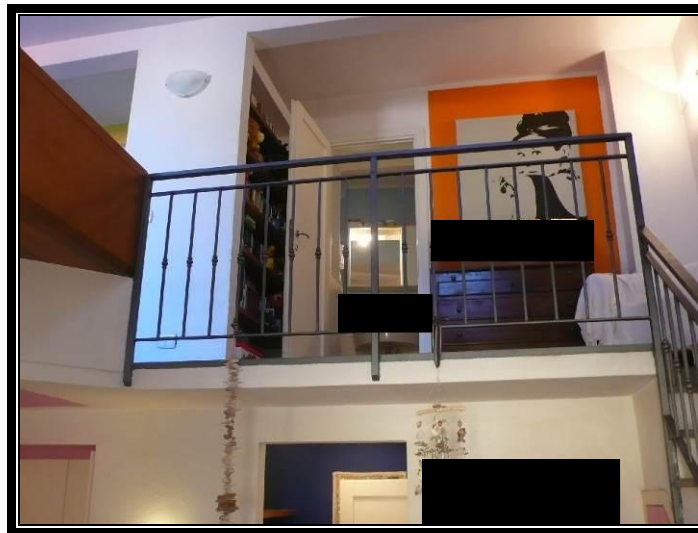

Foto 10-11-12: Camera sul soppalco, bagno piano primo e terrazza a tasca.

**LOTTO 3**



ESECUZIONE IMMOBILIARE: PROC. N. 653/2016 R.G.  
COMUNE DI FIESOLE, VIA PORTIGIANI, 17 E 50 E VIA FOSSATACCIO 10/12.







Foto 16-17-18: Primo e secondo locale, ufficio e bagno piano terra.

