

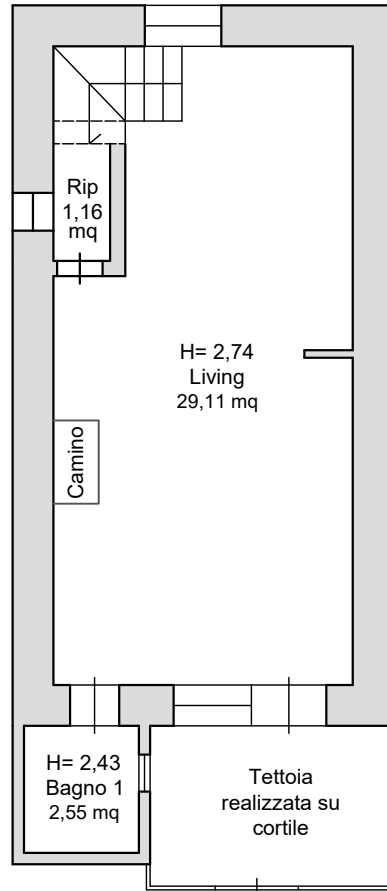

Pianta Piano Terra

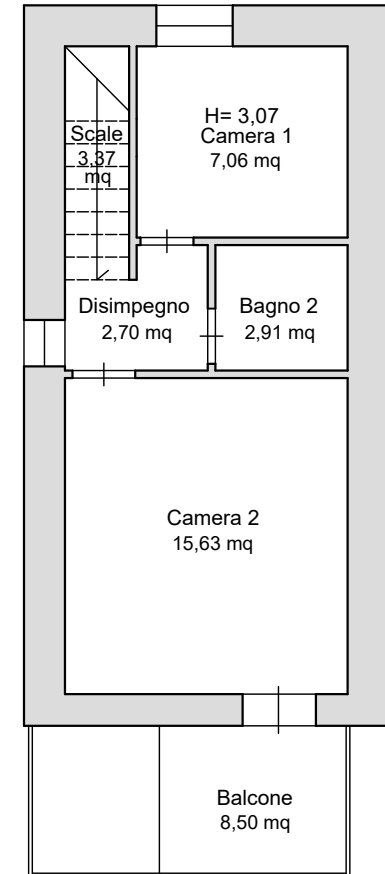

Pianta Piano Primo



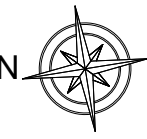

Pianta Piano Terra

- Demolizioni
- Costruzioni

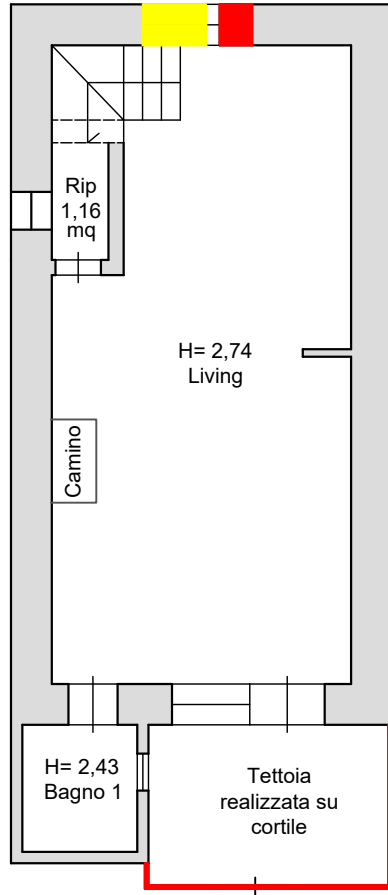

Pianta Piano Primo

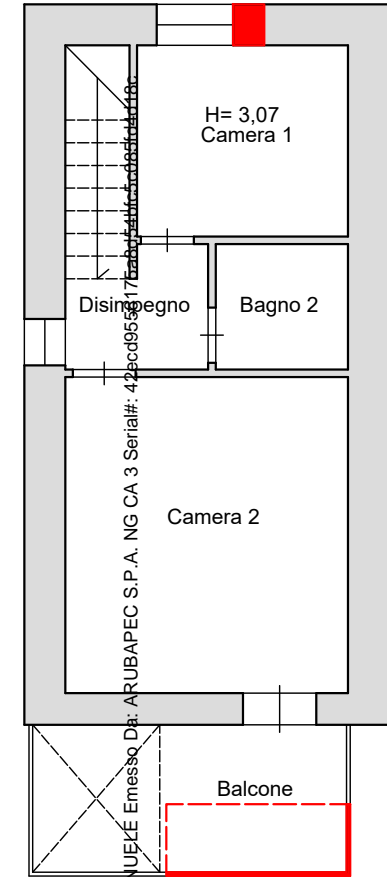

Firmato Da: SARNO EMANUELE Emesso Da: ARUBAPEC S.P.A. NG CA 3 Serial#: 42ecc955817



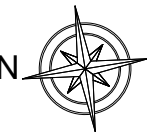

Pianta Piano Terra

- Demolizioni
- Costruzioni

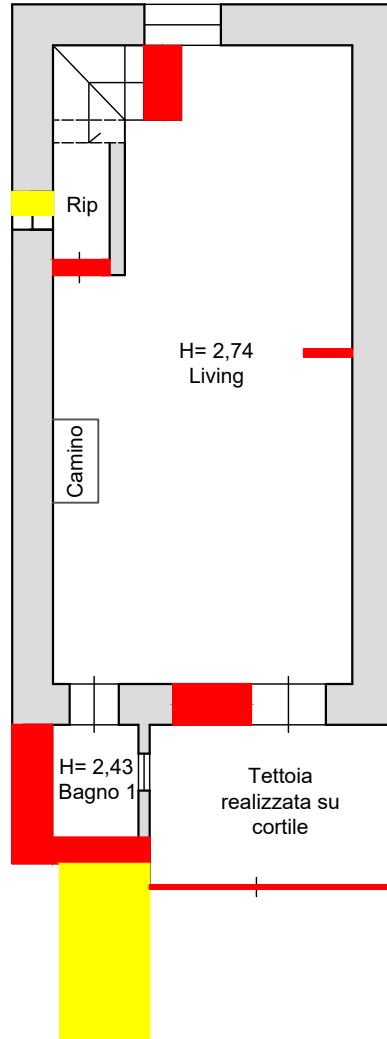

Pianta Piano Primo

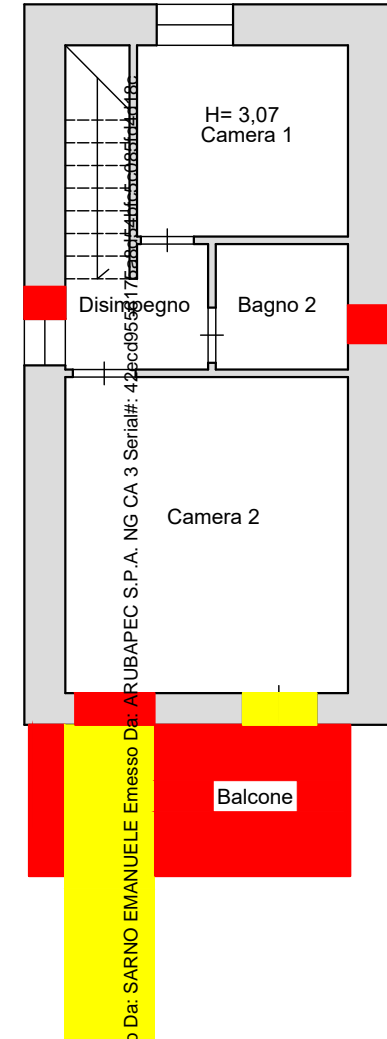

Firmato Da: SARNO EMANUELE Emesso Da: ARUBAPEC S.P.A. NG CA 3 Serial#: 42eccd955817





N=11400

E=15400

1 Particella: 106

30-Nov-2023 12:34:51
 Scala originale: 1:1000
 Dimensione cornice: 267.000 x 189.000 metProtcollo pratica T238109/2023
 Comune: (NA) SOMMA VESUVIANA
 Foglio: 30

**Agenzia del Territorio
CATASTO FABBRICATI
Ufficio Provinciale di
Napoli**

Dichiarazione protocollo n. NA0870325 del 15/10/2009	
Planimetria di u.i.u. in Comune di Somma Vesuviana	
Via Tirone	civ. 64
Identificativi Catastali:	Compilata da: Monda Raffaele
Sezione:	Iscritto all'albo: Geometri
Foglio: 30	Prov. Napoli
Particella: 106	N. 6273
Subalterno: 1	

Scheda n. 1 Scala 1:200

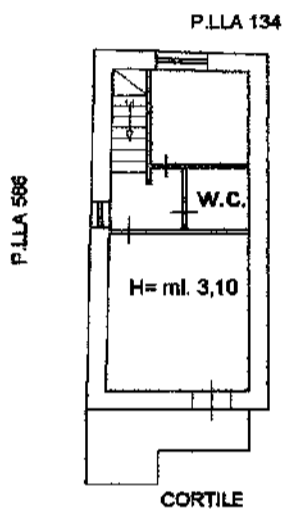

PIANTA PIANO PRIMO

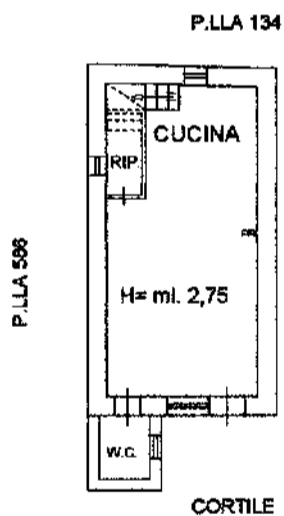

PIANTA PIANO TERRA





MINISTERO DELLE FINANZE

DIREZIONE GENERALE DEL CATASTO E DEI SERVIZI TECNICI ERARIALI

ACCERTAMENTO GENERALE DELLA PROPRIETA' IMMOBILIARE URBANA

(R. DECRETO LEGGE 13 APRILE 1939 XVII N° 652)

Planimetria degli immobili urbani denunciati con la Scheda N°

Comune Lomma Vesuviana
Via Tirone (Vicobianco)

Ditta Bianco Gennaro fu Alfonso

^m Segnare cognome, nome, paternità del solo primo intestatario

ACCERTAMENTO GENERALE DELLA PROPRIETA' IMMOBILIARE URBANA

(R. D. L. 13 aprile 1939-XVII, n. 652)

COMUNE

di

Talloncino di riscontro

DELLA

SCHEDA NUMERO

17438405

AVVERTENZA: Il presente talloncino deve essere incollato a cura del dichiarante sulla planimetria (riproducendo la unità immobiliare denunciata con la presente scheda) da presentare ai sensi dell'articolo 7 del R. D. L. 13 aprile 1939-XVII, n. 652.

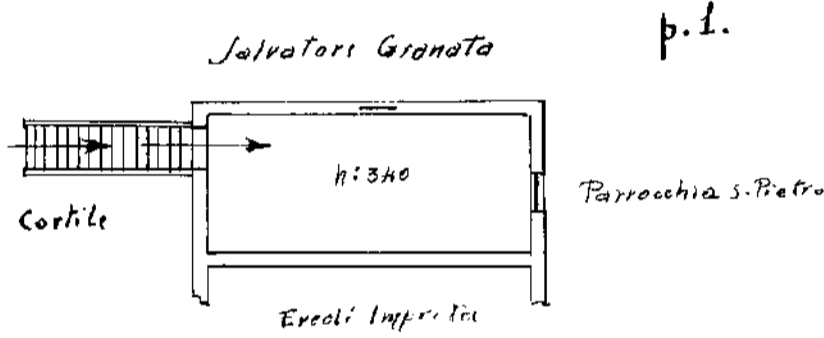

ORIENTAMENTO

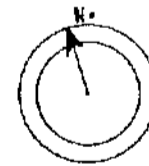

SCALA di 1:200

Compilata da:

geom. Domenico Domenico
(Titolo, nome e cognome del tecnico)

Iscritto all'Albo de geometri
della Provincia di Napoli

Data 6-1-940 Firma Gennaro Bianco