

lotto 6):

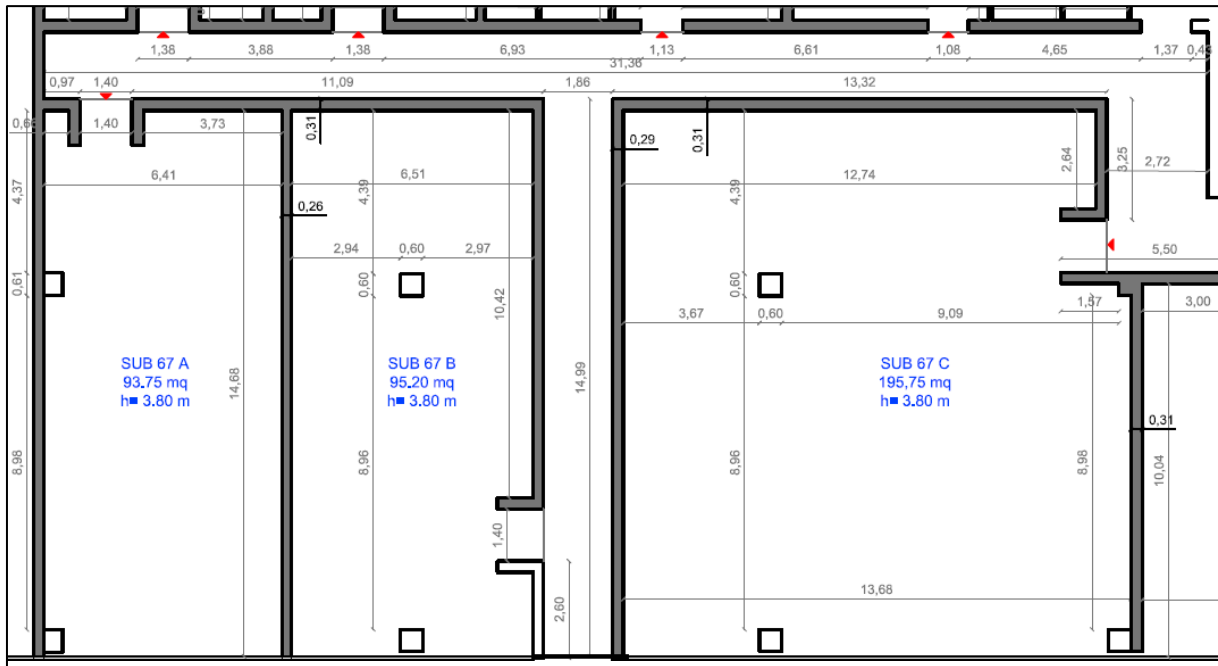

Planimetria stato dei luoghi – Sub. 67

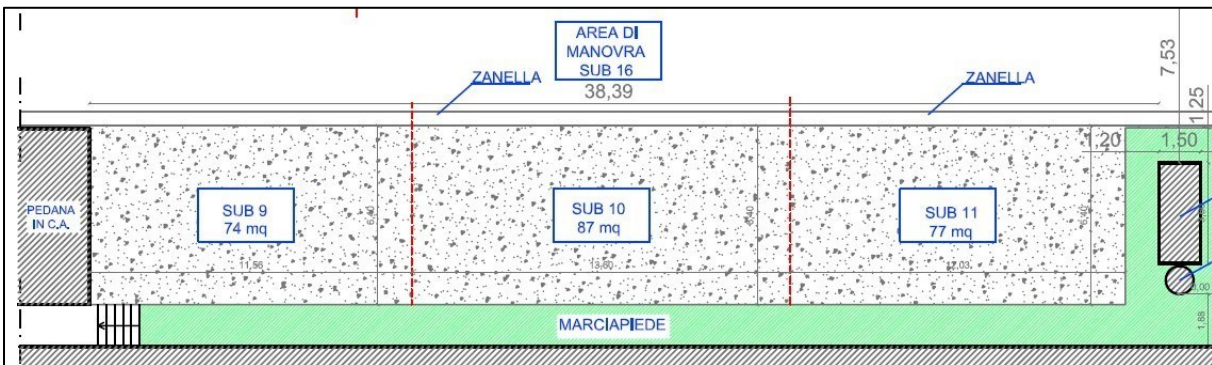

Planimetria stato dei luoghi – Sub. 9, 10 e 11



Sub. 67a



Sub. 67b



Sub. 67c

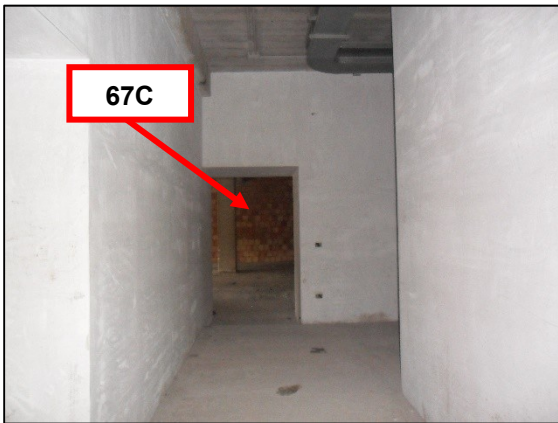

Sub. 67 - corridoi



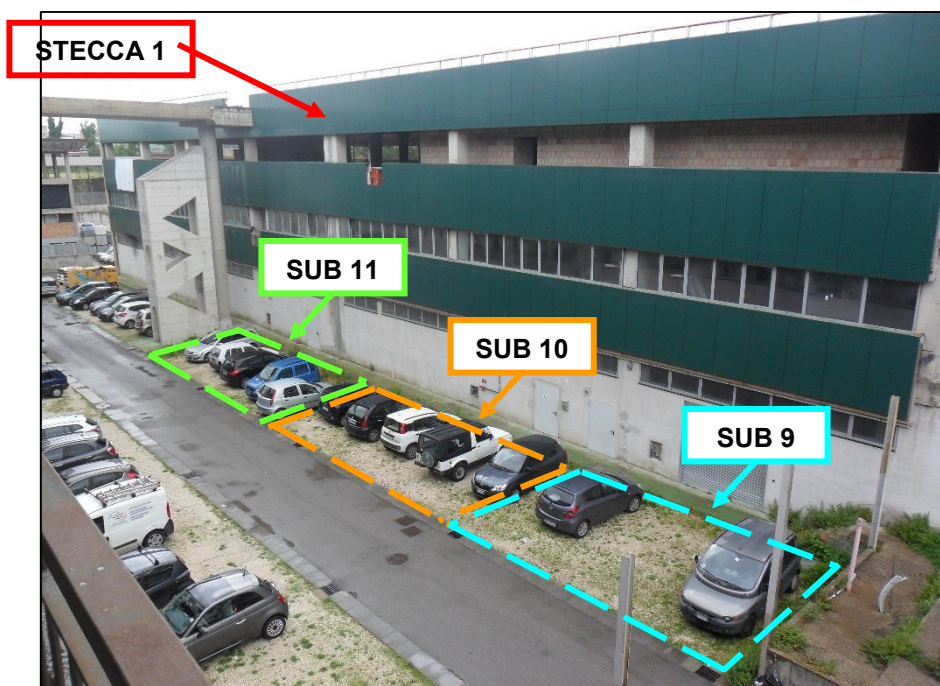

Sub. 9, 10 e 11

Com'è possibile osservare dalle fotografie sopra riportate, l'immobile identificato con il sub. 67, ubicato al secondo piano della stecca 1, **risulta attualmente frazionato** in quattro parti, tre delle quali costituiscono gli immobili denominati **67a**, **67b** e **67c** nella planimetria di rilievo sopra riportata, mentre la restante porzione funge da **corridoio** per l'accesso agli stessi. Per maggiore chiarezza, si riporta di seguito uno schema della suddivisione realizzata.

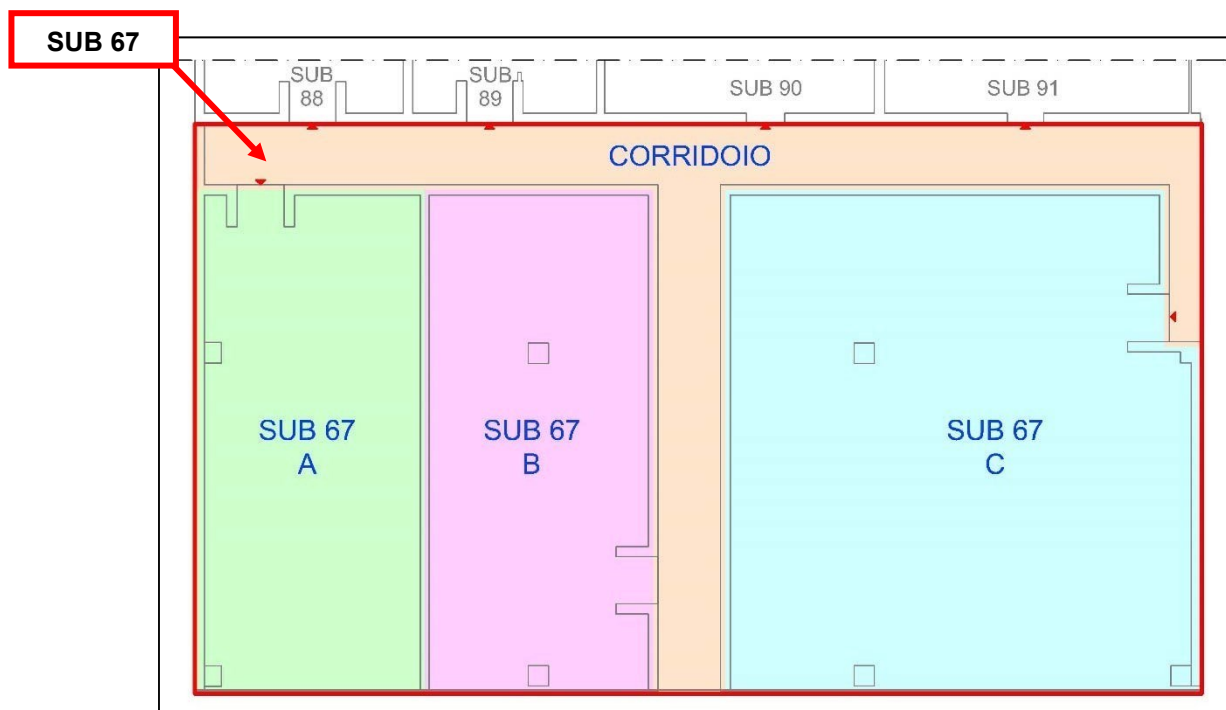

Schema frazionamento sub. 67