

Per un'immediata conoscenza dei cespiti si riportano di seguito le planimetrie dello stato dei luoghi ed alcune fotografie (Cfr. All. n.2.3 – Rilievo lotto 2 e All. n.2.4 – Rilievo fotografico lotto 2):

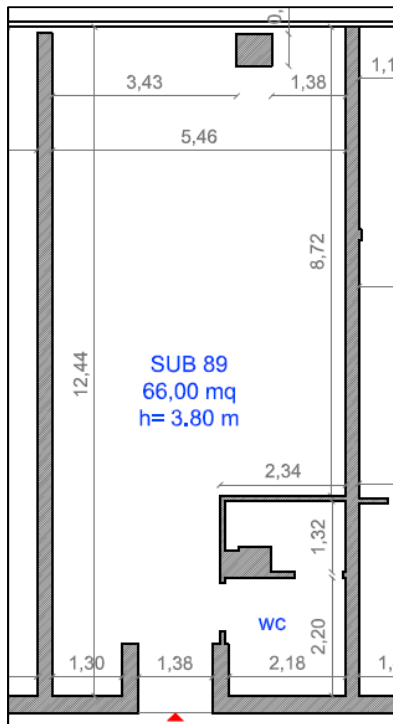

Planimetria stato dei luoghi – Sub. 89

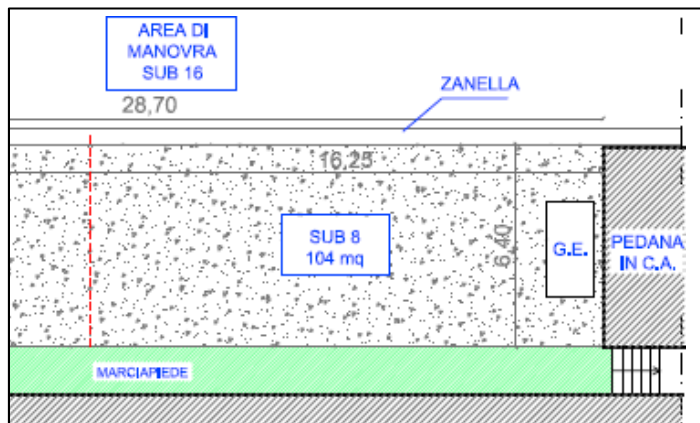

Planimetria stato dei luoghi – Sub. 8



Sub. 89

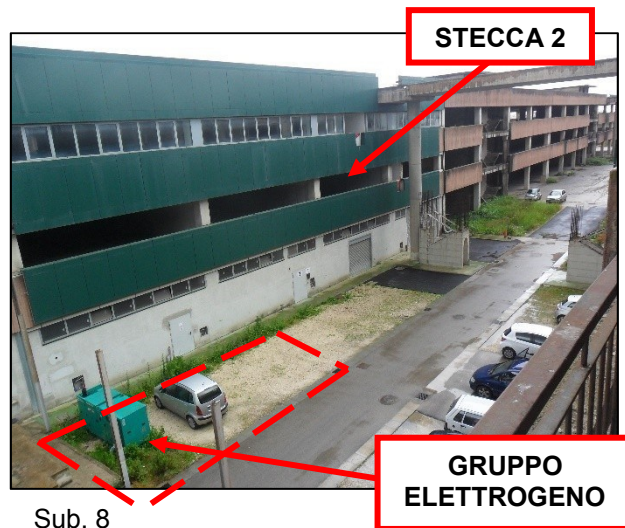

Sub. 8

Com'è possibile osservare dalle fotografie sopra riportate, l'immobile identificato con il sub. **89**, destinato ad ufficio ed ubicato al secondo piano della stecca 1, si presenta allo **stato "rustico"**: le pareti non sono intonacate, i pavimenti non presentano rivestimenti e non sono presenti porte; sono presenti esclusivamente gli infissi esterni in alluminio anodizzato e vetro, che però risultano posizionati senza tener conto delle pareti interne (si presume che gli stessi sia stati realizzati prima del frazionamento del sub. 58 negli attuali sub. 88, 89, 90 e 91). L'immobile è dotato di un ambiente destinato a locale WC, nel quale, però non risultano installati i sanitari. All'immobile è attualmente possibile accedere liberamente attraverso il vano scale che si diparte dal cortile comune del complesso poligrafico (il terzo a sinistra, per chi vi entra), in quanto nessuno dei varchi presenti lungo il percorso è dotato di porte di accesso. Si evidenzia che l'accesso all'immobile può avvenire esclusivamente per tramite del corridoio derivante dal frazionamento dell'adiacente sub. 67, di fatto già realizzato ma non ancora formalizzato presso l'Agenzia delle Entrate. Per maggiore chiarezza, si riporta di seguito una planimetria con l'individuazione dei diversi subalterni: