

Agenzia delle Entrate
CATASTO FABBRICATI
Ufficio Provinciale di
Perugia

Dichiarazione protocollo n. PG0234633 del 19/11/2013

Planimetria di u.i.u. in Comune di Perugia

Via Colle Della Lombarda

civ. 19

Identificativi Catastali:

Sezione:

Foglio: 248

Particella: 6126

Subalterno: 2

Compilata da:
Orsini Osvaldo

Iscritto all'albo:
Geometri

Prov. Perugia

N. 05042

Scheda n. 1

Scala 1:200

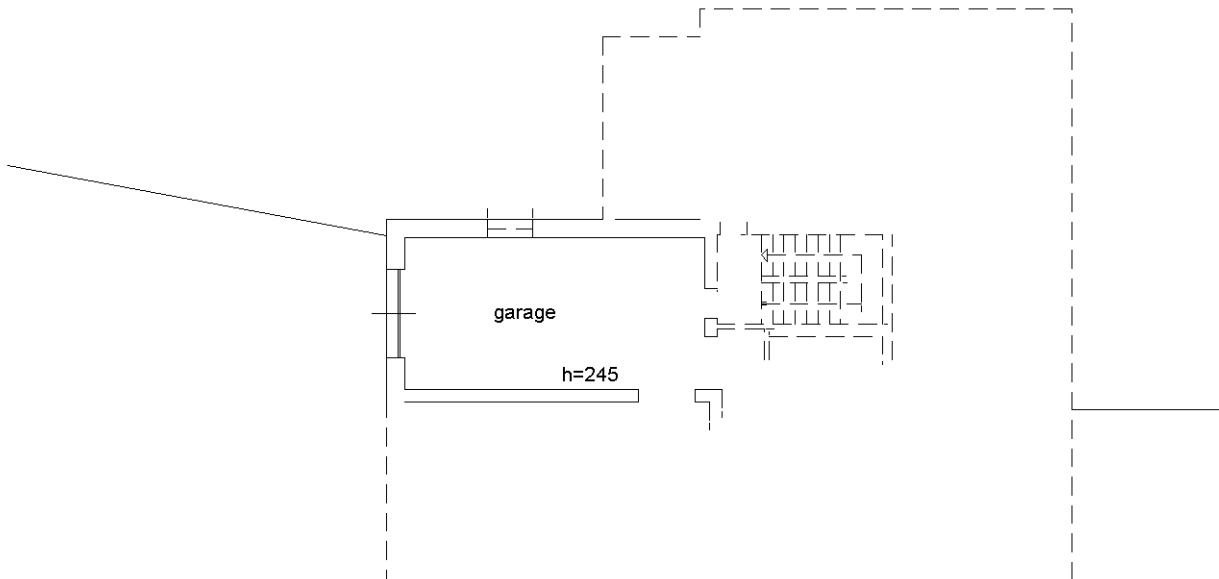

PIANO PRIMO SOTTOSTRADA

Ultima planimetria in atti

Mod. A (Nuovo Catasto Edilizio Urbano)

MODULARIO
F. - Cat. S. T. - 366



MINISTERO DELLE FINANZE
DIREZIONE GENERALE DEL CATASTO E DEI SERVIZI TECNICI ERARIALI

Lire
30

NUOVO CATASTO EDILIZIO URBANO

(R. DECRETO - LEGGE 13 APRILE 1939, N. 652)

Planimetria dell'immobile situato nel Comune di PERUGIA Via STRADA VIC. della VALLE

Ditta [REDACTED]

Allegata alla dichiarazione presentata all'Ufficio Tecnico Erariale di PERUGIA

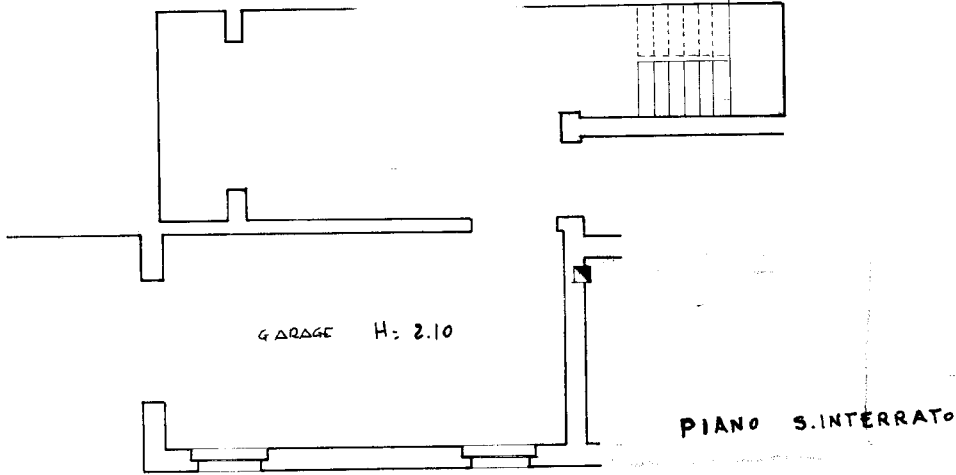

Foglio 248
Scala 1:2000

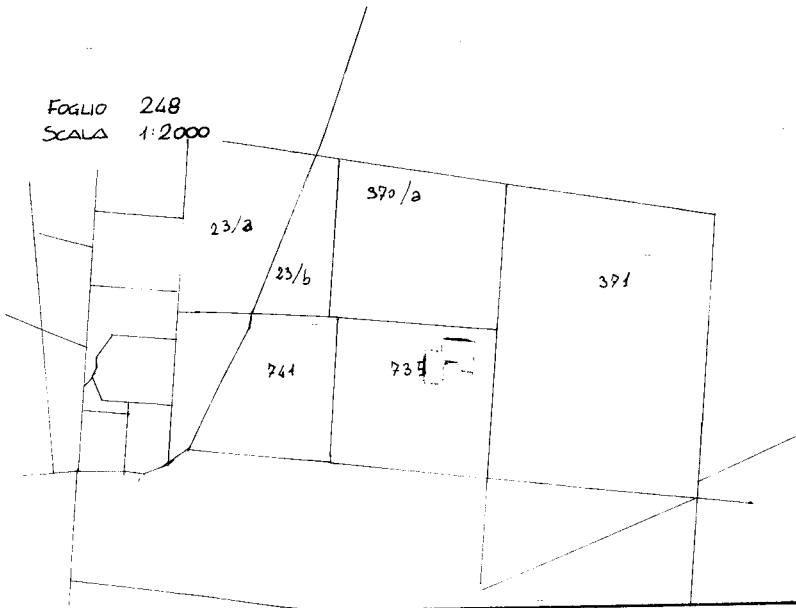

ORIENTAMENTO



Scala di 1:

SPAZIO RISERVATO PER LE ANNOTAZIONI D'UFFICIO

DATA
PROT. N°

Compilata da *Gea. Bante*
Asforosanti
(Titolo, nome e cognome del tecnico)

Iscritto all'Albo dei *geometri*
della Provincia di *Perugia*

DATA *luglio 1973*

Firma: *Asforosanti*

linea 01

Catasto dei Fabbricati - Situazione al 24/04/2023 - Comune di PERUGIA(G478) - < Foglio 248 - Particella 6126 - Subalterno 3 >
VIA COLLE DELLA LOMBARDA n. 19 Piano S1

Ultima planimetria in atti

**Agenzia del Territorio
CATASTO FABBRICATI
Ufficio Provinciale di
Perugia**

Dichiarazione protocollo n. PG0014183 del 23/01/2013

Planimetria di u.i.u. in Comune di Perugia

Via Colle Della Lombarda

civ. 21

Identificativi Catastali:

Sezione:
Foglio: 248
Particella: 6126
Subalterno: 5

Compilata da:
Orsini Osvaldo

Iscritto all'albo:
Geometri

Prov. Perugia

N. 05042

Scheda n. 1

Scala 1:200

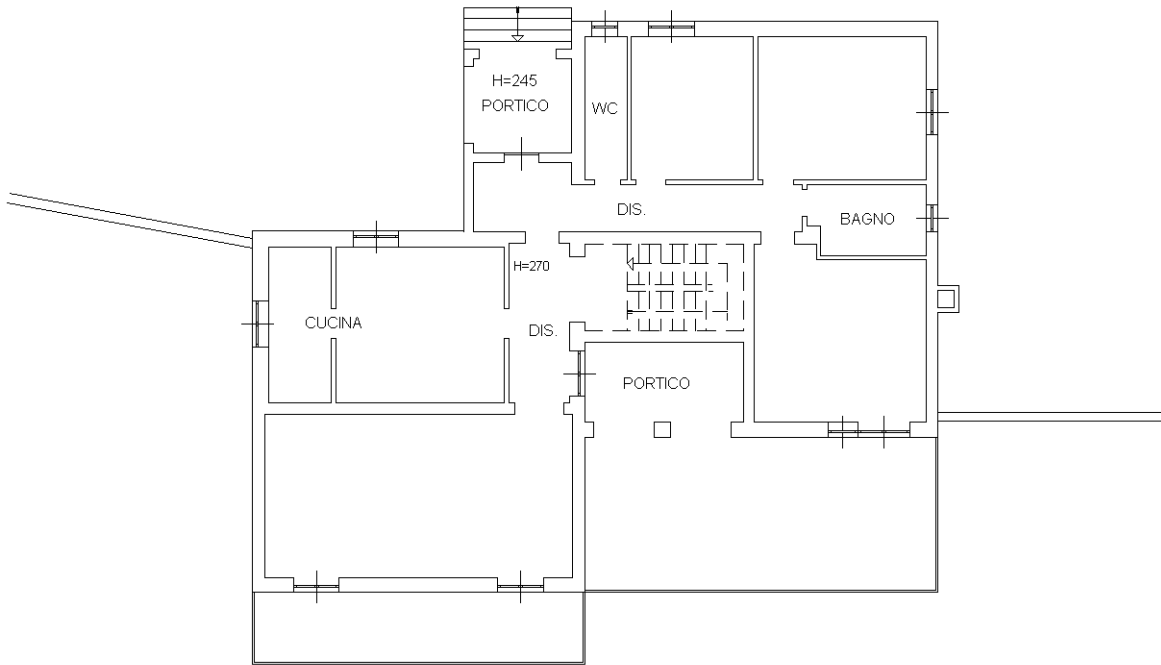

PIANO TERRA

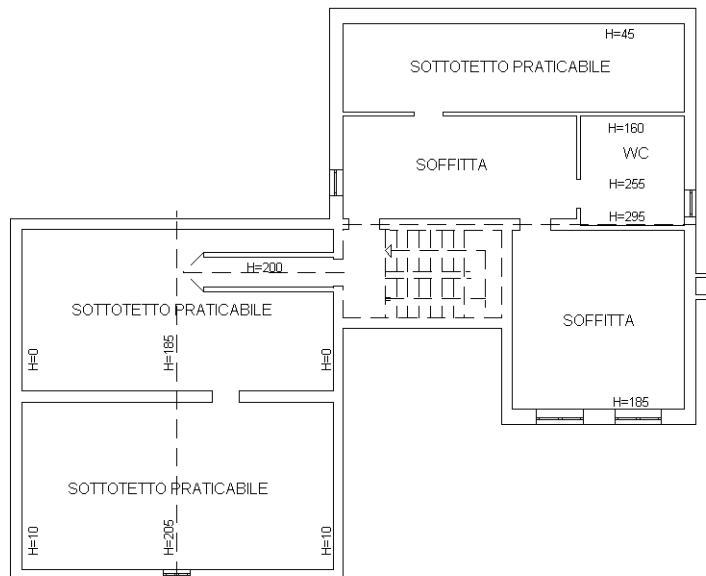

PIANO PRIMO

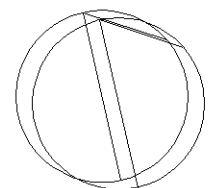

Ultima planimetria in atti

**Agenzia del Territorio
CATASTO FABBRICATI
Ufficio Provinciale di
Perugia**

Dichiarazione protocollo n. PG0014183 del 23/01/2013

Planimetria di u.i.u. in Comune di Perugia

Via Colle Della Lombarda

civ. 21

Identificativi Catastali:

Sezione:

Foglio: 248

Particella: 6126

Subalterno: 6

Compilata da:
Orsini Osvaldo

Iscritto all'albo:
Geometri

Prov. Perugia

N. 05042

Scheda n. 1

Scala 1:200

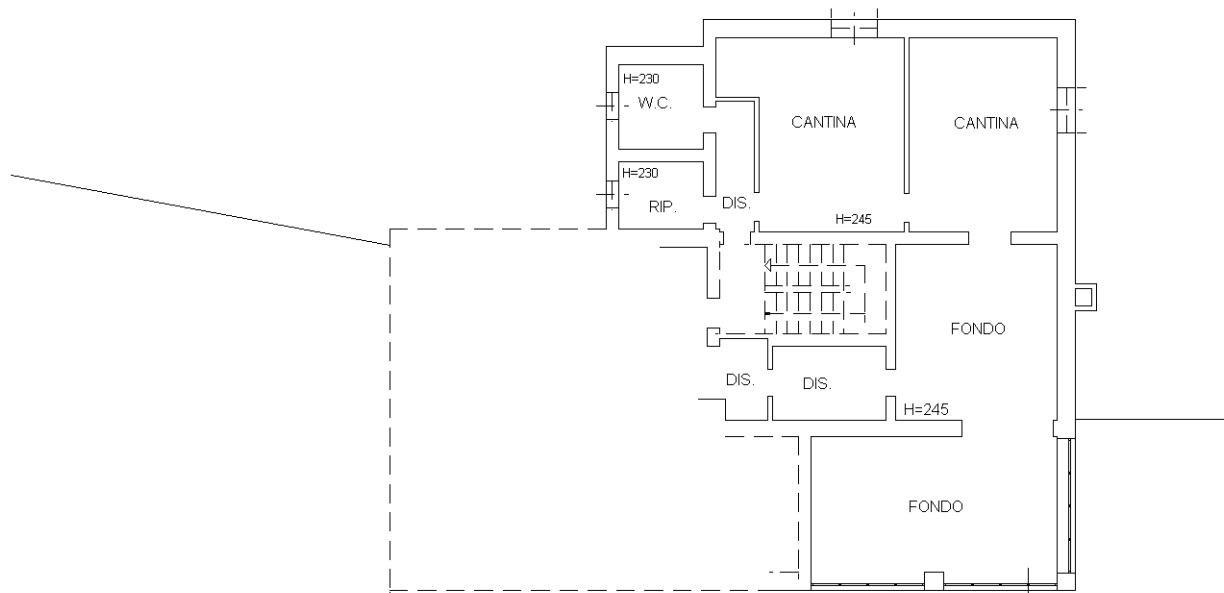

PIANO PRIMO SOTTOSTRADA

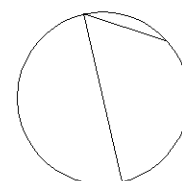

Catasto dei Fabbricati - Situazione al 24/04/2023 - Comune di PERUGIA(G478) - < Foglio 248 - Particella 6126 - Subalterno 6 >
VIA COLLE DELLA LOMBARDA n. 21 Piano S1

Ultima planimetria in atti

CORCIANO
F. 107/1000/000



MINISTERO DELLE FINANZE
DIPARTIMENTO DEL TERRITORIO
CATASTO EDILIZIO URBANO (RDL 13-4-1938, n. 652)

Planimetria di u.i.u. in Comune di CORCIANO, via Belvedere, civ. 8.

MOD. AN (CEU)

LIRE
800

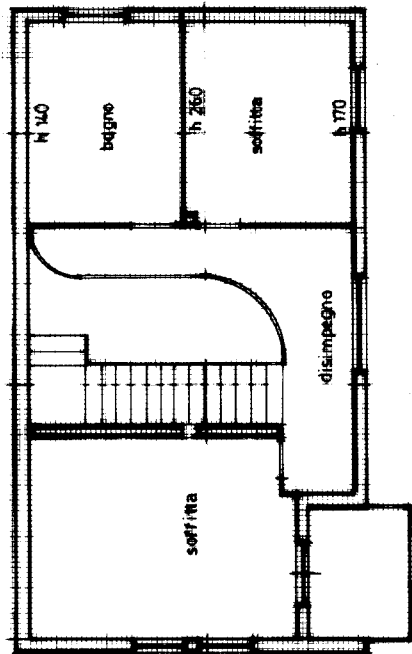

PIANO PRIMO

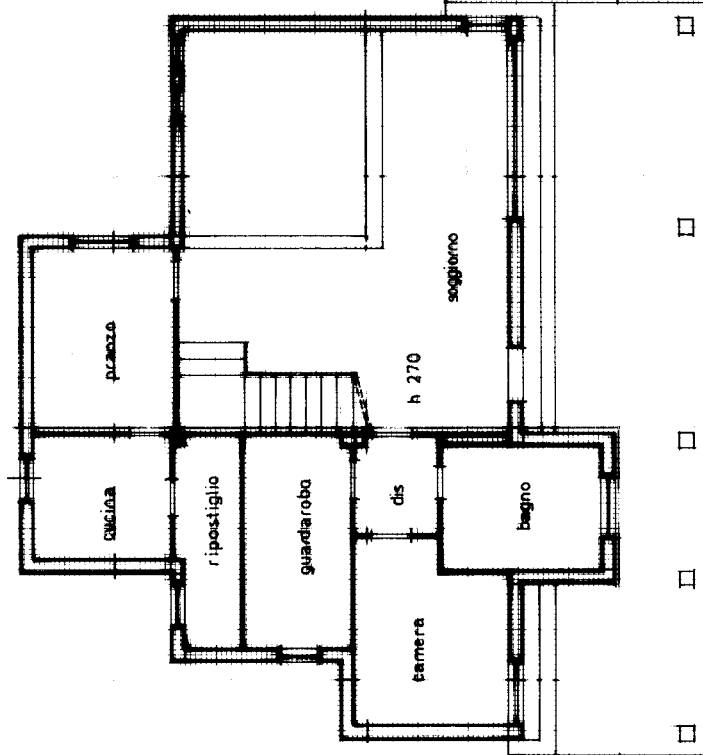

PIANO TERRA

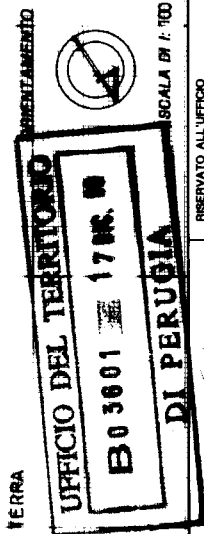

| | |
|---|---|
| Dichiarazione di N.C. <input checked="" type="checkbox"/> | Completata dal titolo, cognome e nome geom. angeloni telio |
| Denuncia di variazione <input type="checkbox"/> | Iscritto all'Albo de i. Geometri della provincia di Perugia n. 2834 |
| Identificativi catastali F. 30 sub. 338 | data 07-12-1989 Firma Agostini |