

Vis. tel. (0.90 euro)

Direzione Provinciale di Pavia Ufficio Provinciale - Territorio - Direttore AGNELLO ANNA



1 Particella: 2534

E=6700

Firmato Da: GIOVANNI RENZI Emesso Da: INFOCERT FIRMA QUALIFICATA 2 Serial#: 16f08d



N=5100

Scala originale: 1:1000
 Dimensione cornice: 267.000 x 189.000 metri
 Protocollo pratica T13035/2023
 27-Lug-2023 8:38:18
 Comune (PV) VOGHERA
 Foglio 60 A11: H

Lotto 2

**Agenzia del Territorio
CATASTO FABBRICATI
Ufficio Provinciale di
Pavia**

Dichiarazione protocollo n. 000077634 del 17/02/2003

Planimetria di u.i.u. in Comune di Voghera

Via Maragliano

civ. 12/A

Identificativi Catastali:

Sezione:

Foglio: 60

Particella: 887

Subalterno: 11

Compilata da:

Foresta Paolo

Iscritto all'albo:

Geometri

Prov. Pavia

N. 3402

Scheda n. 1

Scala 1:200

PIANO PRIMO

Scheda n° RG 01/2003

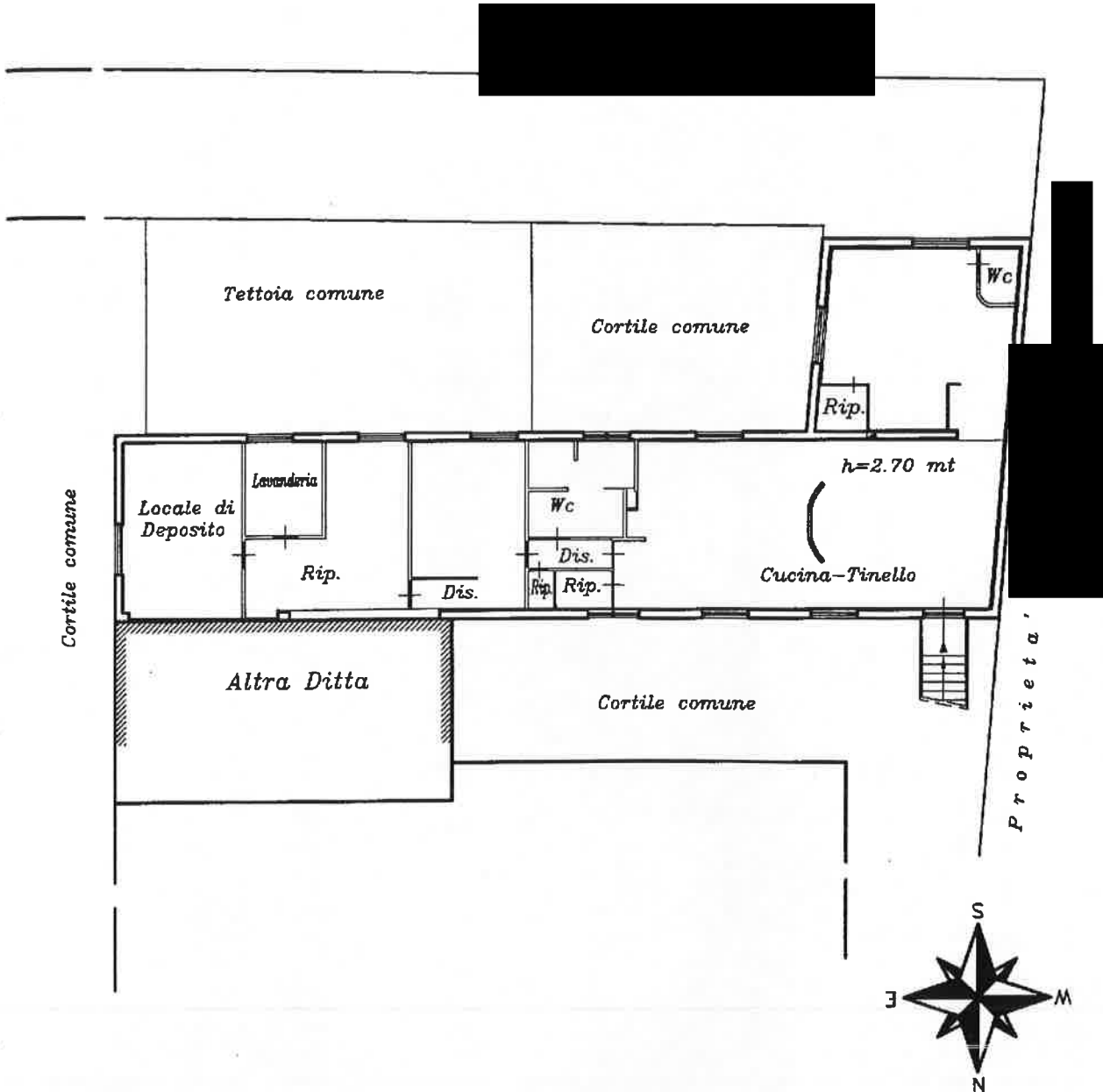

Ultima planimetria in atti



LOTTO 3

Data: 05/01/2024 - n. T65566 - Richiedente: RNZGNN63D24F205M

Agenzia delle Entrate
CATASTO FABBRICATI
Ufficio Provinciale di
Pavia

Dichiarazione protocollo n. PV0102368 del 16/07/2014

Planimetria di u.i.u. in Comune di Voghera

Via Alessandro Maragliano

civ. 12/A

Identificativi Catastali:

Sezione:

Foglio: 60

Particella: 2534

Subalterno: 22

Compilata da:
Foresta Paolo

Iscritto all'albo:
Geometri

Prov. Pavia

N. 3402

Scheda n. 1

Scala 1: 200

PIANO SEMINTERRATO

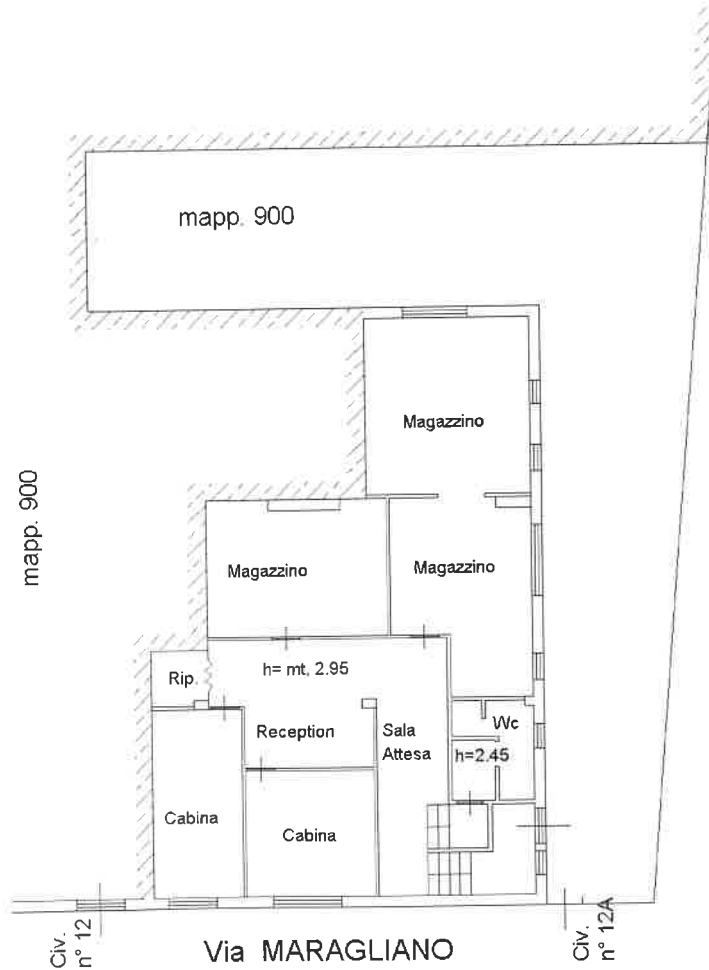

Ultima planimetria in atti

Data: 05/01/2024 - n. T65566 - Richiedente: RNZGNN63D24F205M

Totale schede: 1 - Formato di acquisizione: A4(210x297) - Formato stampa richiesto: A4(210x297)

Catasto dei Fabbricati - Situazione al 05/01/2024 - Comune di VOGHERA (MI09) - < Foglio 60 - Particella 2534 - Subalterno 22 >
Firmato DA **PAOLO FORESTA** GEOMETRA



Lotto 4

MODULARI
F. Foglio 497



MINISTERO DELLE FINANZE
DIREZIONE GENERALE DEL CATASTO E DEI SERVIZI TECNICI ERARIALI

Map. B (Nuovo Catasto Edilizio Urbano)

Lire
150

NUOVO CATASTO EDILIZIO URBANO

DECRETI (PRUE 839)



PIAZZA PIANO TERRA

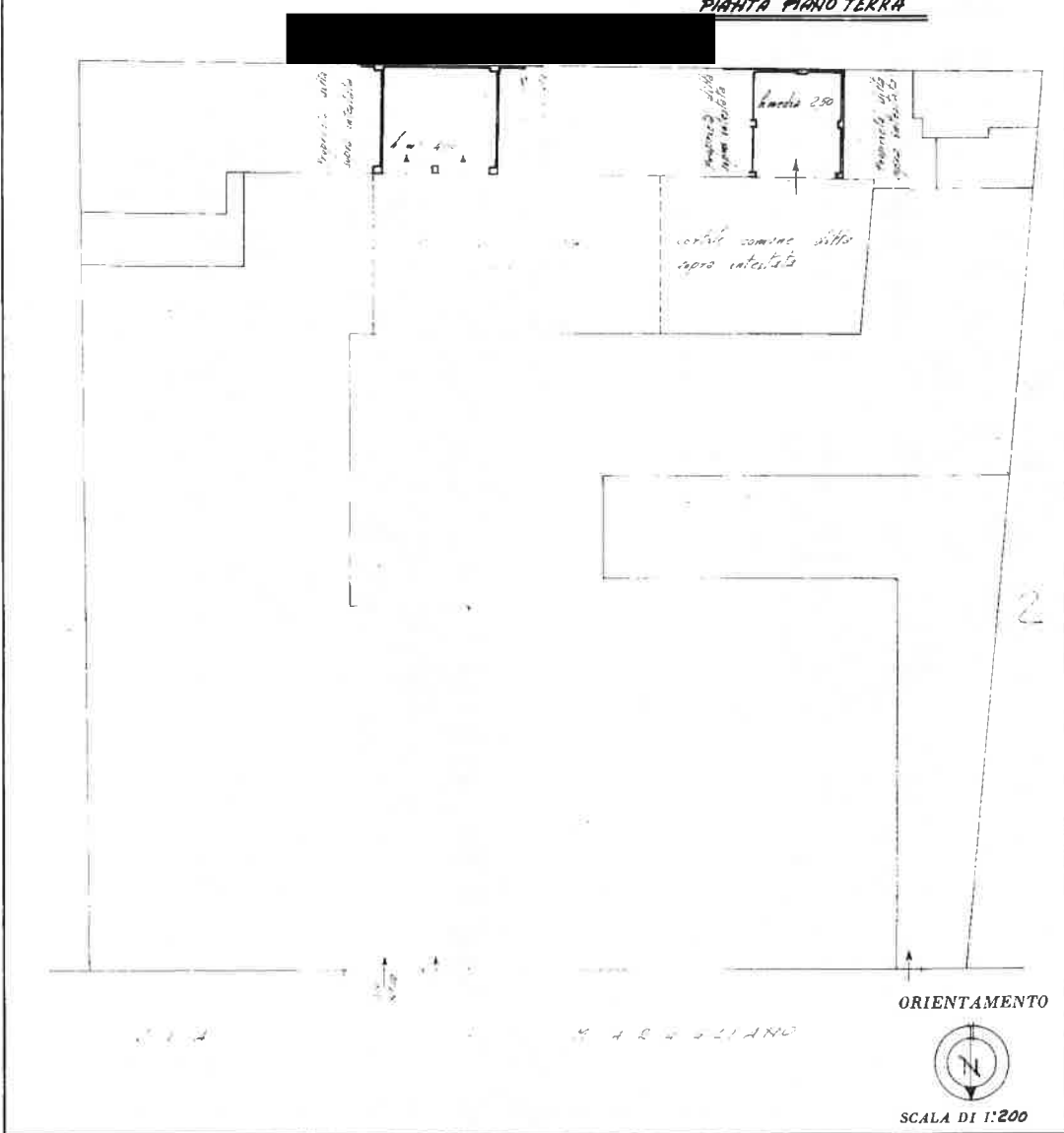

SPAZIO RISERVATO PER LE ANNOTAZIONI D'UFFICIO	
DATA	7 NOV 1986
PROT. N°	

Compilata dal *Geometra*
(Titolo, nome e cognome del tecnico)
PIERO LUIGI COBETTI
 Iscritto all'Albo dei *Geometri*
 della Provincia di *PAVIA*
 DATA *24/1/1986*
 Firma: *Ch. Cobetti*

Ultima planimetria in atti

Catasto dei Fabbricati - Situazione al 05/01/2024 - Comune di VOGHERA (MI09) - < Foglio 60 - Particella 2534 - Subalterno 2 >
Firmato Digitalmente da **PIERO LUIGI COBETTI** FIRMATO QUALIFICATA 2 Serial#: 16fd08d

